



MINISTERSTWO
SPRAWIEDLIWOŚCI

EDYCJA II

Prawomocne skazania osób dorosłych w latach 1946 - 2016



Warszawa 2017

*Departament
Strategii
i Funduszy Europejskich*



Wydział Statystycznej Informacji Zarządczej
DEPARTAMENT STRATEGII I FUNDUSZY EUROPEJSKICH

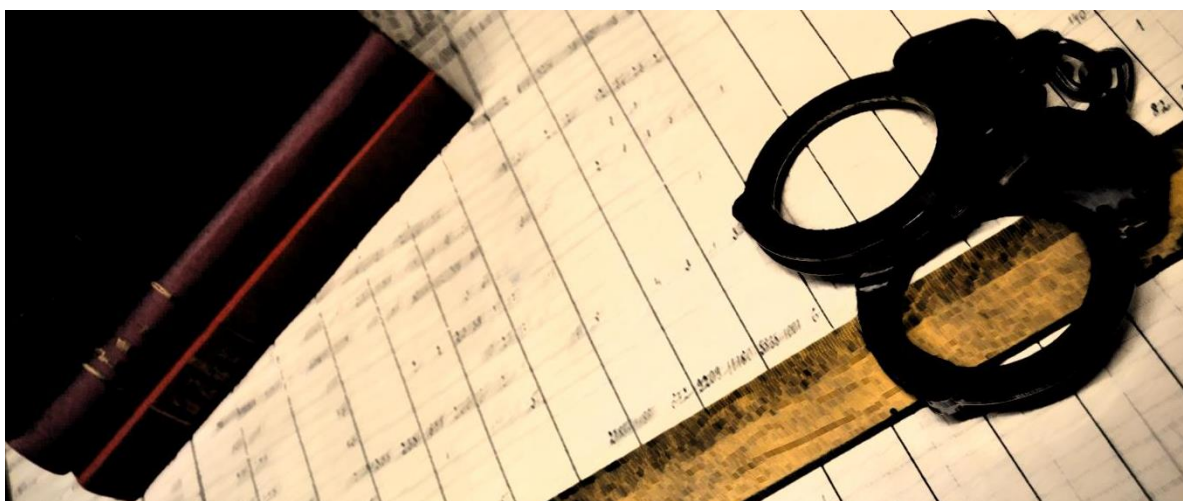

Opracowanie tabel:

Beata Mieszkowska – specjalista,
Karolina Orowiecka – specjalista,

Tomasz Jędrzyk – praktykant – I rok studiów II stopnia PWSZ w Oświęcimiu
Maciej Południak – praktykant – I rok studiów II stopnia PWSZ w Oświęcimiu,

Opracowanie
merytoryczne i graficzne:

Agnieszka Proczek – gł. specjalista

pod kierownictwem

*Justyny Kowalczyk Naczelnika Wydziału
Statystycznej Informacji Zarządczej*

Objaśnienia

Kreska /-/ - zjawisko nie występuje

Kropka /./ - brak informacji

Znak /x / - wypełnienie pozycji ze względu na układ tablicy jest niemożliwe lub niecelowe

w tym - oznacza, że nie podaje się wszystkich składników sumy ogólnej

pow. - skrót wyrazu „powyżej”

pon. - skrót wyrazu „poniżej”

Wskaźnik dynamiki - oznacza procentowy wzrost lub spadek wielkości w okresach następujących w stosunku do okresu wyjściowego, oznaczonego 100

Czyn główny - w opracowaniu danych przyjęto, że jeżeli oskarżonego skazano za dwa lub więcej czynów, w statystyce ujmuje się tylko skazanie za jeden czyn, mianowicie za przestępstwo zagrożone wyższą karą; jeżeli sankcje są równe, bierze się pod uwagę przestępstwo, za które wymierzono wyższą karę, a gdy kary zostały orzeczone w tym samym wymiarze – skazanie za czyn społecznie bardziej szkodliwy.

Współczynnik przestępczości - liczba skazanych przypadająca na 10 tys. ludności.

Ze względu na szeroki zakres czasowy dane ludnościowe pozyskane z Głównego Urzędu Statystycznego są prezentowane w różnych ujęciach i tak za lata:

- 1946 – 1949 liczbę ludności oszacowano przyjmując, że ludność w wieku 18 i więcej lat wynosi 63,8% ludności ogółem według stanu na dzień 31 grudnia,
- 1950 – 1969 liczba ludności dotyczy osób w wieku 18 i więcej lat według stanu na dzień 31 grudnia,
- 1970 – 2016 liczba ludności dotyczy osób w wieku 18 i więcej lat według stanu na dzień 30 czerwca.

Grupowanie przestępstw zostało ujęte według systematyki obowiązującej w prezentowanych latach.

Zastrzeżenie: Dane z publikacji mogą być wykorzystane wyłącznie z podaniem źródła

Spis treści

| | |
|--|-----|
| Wstęp | 7 |
| 1. Współczynnik przestępczości w Polsce w latach 1946 - 2016 | 9 |
| wykres | 11 |
| tablica | 12 |
| 2. Prawomocne skazania osób dorosłych w latach 1946 - 1969 - Kodeks karny z 1932 roku | 13 |
| 2.1. Prawomocne skazania osób dorosłych według rodzaju orzeczonej kary w latach 1946 - 1969 | 19 |
| 2.2. Prawomocne skazania osób dorosłych według kwalifikacji prawnej Kodeksów karnych i ustaw szczególnych w latach 1946 - 1969 | 23 |
| 3. Prawomocne skazania osób dorosłych w latach 1970 - 31 sierpnia 1998 - Kodeks karny z 1969 roku | 61 |
| 3.1. Prawomocne skazania osób dorosłych według rodzaju orzeczonej kary w latach 1970 - 31 sierpnia 1998 | 65 |
| 3.2. Prawomocne skazania osób dorosłych według kwalifikacji prawnej Kodeksów karnych i ustaw szczególnych w latach 1970 - 31 sierpnia 1998 | 69 |
| 4. Prawomocne skazania osób dorosłych w latach 1 września 1998 - 2016 - Kodeks karny z 1997 roku | 125 |
| 4.1. Prawomocne skazania osób dorosłych według rodzaju orzeczonej kary w latach 1 września 1998 - 2016 | 129 |
| 4.2. Prawomocne skazania osób dorosłych według kwalifikacji prawnej Kodeksów karnych i ustaw szczególnych w latach 1 września 1998 - 2016 | 133 |
| Informator Statystyczny Wymiaru Sprawiedliwości | 205 |

| Rodzaje przestępstwa | Skazani ogółem | kara śmierci | orzeczenia kary (w tym z obow. wypr. składy) | | | | ogółem | w tym z obow. wypr. składy | mno. | m. / r. |
|--------------------------------------|----------------|--------------|--|-----------------|----------------|----------------------------|--------|----------------------------|-------|---------|
| | | | ogółem | bez wstrzeżenia | z wstrzeżeniem | w tym z obow. wypr. składy | | | | |
| 1 | 2 | 3 | 4 | 5 | 6 | 7 | 8 | 9 | 10 | 11 |
| ogółem | 207146 | 16 | 176116 | 95018 | 80198 | 227 | 93150 | 36409 | 28042 | 445 |
| p. RO Państwa | 2 | | 2 | 2 | | | 2 | | | |
| RO KB - 103 KR | 2 | | 2 | 2 | | | 2 | | | |
| RO własności społecznej 1953- pol 68 | 51260 | | 51194 | 29330 | 21864 | 12 | 22466 | 6652 | 4511 | 90 |



Wstęp

Przekazujemy do Państwa dyspozycji II edycji unikatowego wydawnictwa o prawomocnych skazaniach osób dorosłych w latach 1946 – 2016. Jest to opracowanie prezentujące dane statystyczne o osobach skazanych obejmujące okres 70 lat !

Najstarsze zbiory datowane są na rok 1946 i dotyczą prezentowanych w tej publikacji danych statystycznych. Mimo tego, że przedstawione dane były zbierane od bardzo dawna i przez Wydział będący w strukturze różnych departamentów i biur, to zakres zbieranych danych był i jest jednolity. Dane obejmują liczbę osób skazanych według kwalifikacji prawnej czynu, rodzaju i wymiaru orzeczonej kary, płci i wieku sprawców czynów, miejsca popełnienia przestępstwa w podziale na miasto, wieś, województwo, a także prezentują wiele innych korelacji.

Dane te są inspiracją i źródłem wielu wydawnictw, opracowań oraz publikacji naukowych autorstwa klientów zewnętrznych i wewnętrznych naszego Wydziału. Służą jako tło do prac naukowych, badawczych, a także wspierają działania legislacyjne wymiaru sprawiedliwości.

Informacje prezentowane w niniejszej publikacji są jedynie częścią zbieranych, gromadzonych i przetwarzanych przez **Wydział Statystycznej Informacji Zarządczej, Departament Strategii i Funduszy Europejskich** danych z przedmiotowego zakresu. Część danych jest zamieszczana na portalu internetowym ogólnie dostępnym – **Informator Statystyczny Wymiaru Sprawiedliwości** <http://isws.ms.gov.pl>, natomiast pozostałe dane są dostępne w siedzibie wydziału.

Przystawiając Państwu przedmiotowe wydawnictwo pozostajemy z nadzieją, że zebranie w jednym opracowaniu podstawowych informacji statystycznych o prawomocnych skazaniach osób dorosłych w latach 1946 – 2016 będzie szeroko wykorzystywane i zachęci do głębszych analiz.

Wykaz skazani dorosli na karę pozbawienia wolności w 1946 roku

| Skazani egzemplar | Miejsce popełnienia przestępstwa | | | | | | | | | | Rodzaj przestępstwa | | | | | | | | | |
|----------------------|----------------------------------|------|------|------|------|------|------|------|------|------|---------------------|------|------|------|------|------|------|------|------|------|
| | miasto | wieś | inne | inne | inne | inne | inne | inne | inne | inne | inne | inne | inne | inne | inne | inne | inne | inne | inne | inne |
| 1 | 1 | 1 | 1 | 1 | 1 | 1 | 1 | 1 | 1 | 1 | 1 | 1 | 1 | 1 | 1 | 1 | 1 | 1 | 1 | 1 |
| 2 | 2 | 2 | 2 | 2 | 2 | 2 | 2 | 2 | 2 | 2 | 2 | 2 | 2 | 2 | 2 | 2 | 2 | 2 | 2 | 2 |
| 3 | 3 | 3 | 3 | 3 | 3 | 3 | 3 | 3 | 3 | 3 | 3 | 3 | 3 | 3 | 3 | 3 | 3 | 3 | 3 | 3 |
| 4 | 4 | 4 | 4 | 4 | 4 | 4 | 4 | 4 | 4 | 4 | 4 | 4 | 4 | 4 | 4 | 4 | 4 | 4 | 4 | 4 |
| 5 | 5 | 5 | 5 | 5 | 5 | 5 | 5 | 5 | 5 | 5 | 5 | 5 | 5 | 5 | 5 | 5 | 5 | 5 | 5 | 5 |
| 6 | 6 | 6 | 6 | 6 | 6 | 6 | 6 | 6 | 6 | 6 | 6 | 6 | 6 | 6 | 6 | 6 | 6 | 6 | 6 | 6 |
| 7 | 7 | 7 | 7 | 7 | 7 | 7 | 7 | 7 | 7 | 7 | 7 | 7 | 7 | 7 | 7 | 7 | 7 | 7 | 7 | 7 |
| 8 | 8 | 8 | 8 | 8 | 8 | 8 | 8 | 8 | 8 | 8 | 8 | 8 | 8 | 8 | 8 | 8 | 8 | 8 | 8 | 8 |
| 9 | 9 | 9 | 9 | 9 | 9 | 9 | 9 | 9 | 9 | 9 | 9 | 9 | 9 | 9 | 9 | 9 | 9 | 9 | 9 | 9 |
| 10 | 10 | 10 | 10 | 10 | 10 | 10 | 10 | 10 | 10 | 10 | 10 | 10 | 10 | 10 | 10 | 10 | 10 | 10 | 10 | 10 |



**1. Współczynnik przestępczości
w Polsce
w latach 1946 - 2016**





Współczynnik przestępczości w Polsce w latach 1946 - 2016

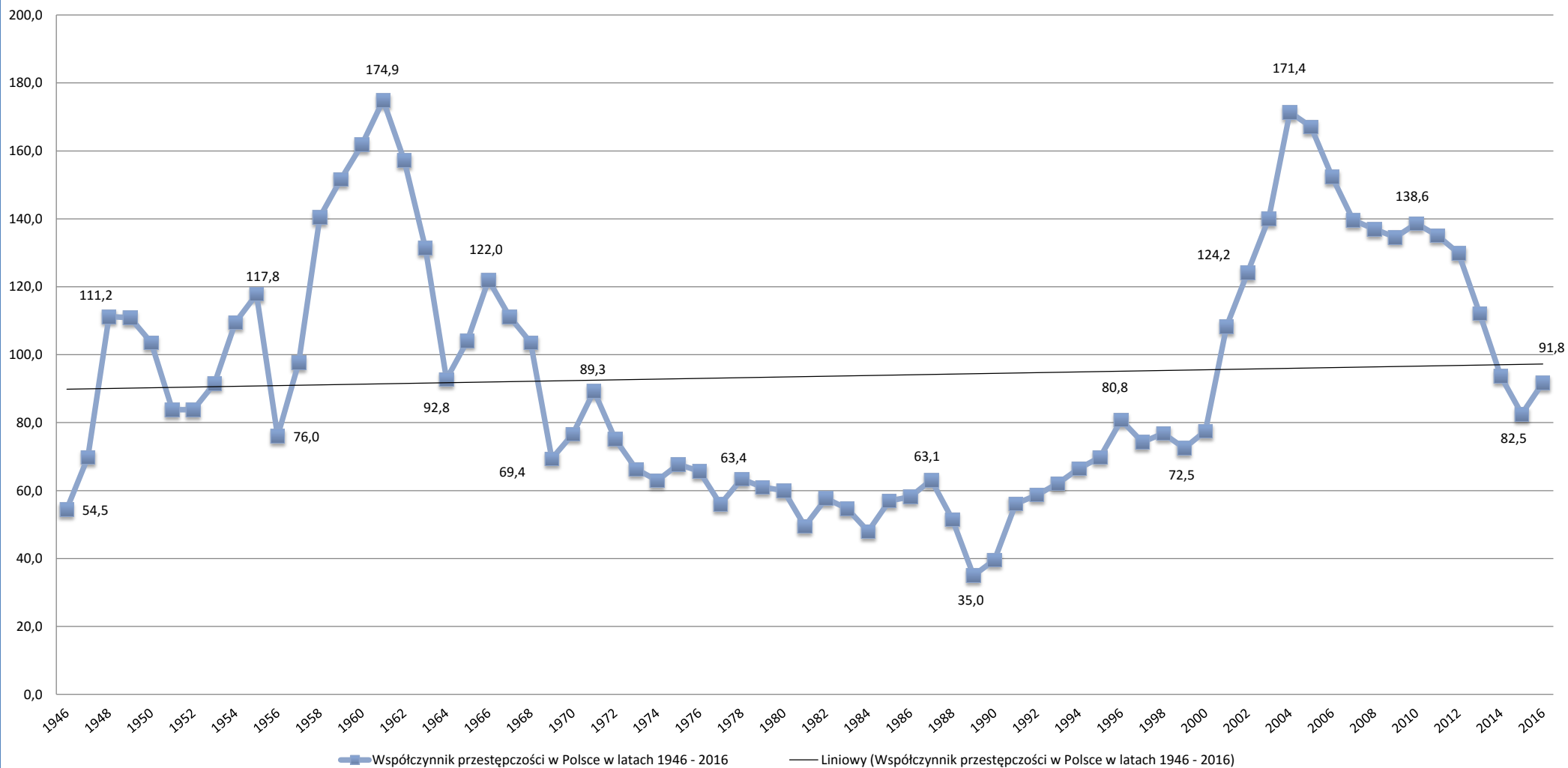

Współczynnik przestępczości w Polsce w latach 1946 - 2016

| Lata | Liczba | | Współczynnik przestępczości ² | Lata | Liczba | | Współczynnik przestępczości ² |
|------|--------------------------|-----------------------|--|--------------------|--------------------------|-----------------------|--|
| | osób dorosłych skazanych | ludności ¹ | | | osób dorosłych skazanych | ludności ¹ | |
| 1946 | 82 216 | 15 083 291 | 54,5 | 1982 | 148 456 | 25 747 200 | 57,7 |
| 1947 | 105 769 | 15 156 028 | 69,8 | 1983 | 141 768 | 25 921 686 | 54,7 |
| 1948 | 171 794 | 15 447 612 | 111,2 | 1984 | 125 132 | 26 075 753 | 48,0 |
| 1949 | 174 120 | 15 704 105 | 110,9 | 1985 | 149 414 | 26 194 670 | 57,0 |
| 1950 | 168 251 | 16 241 100 | 103,6 | 1986 | 153 037 | 26 305 738 | 58,2 |
| 1951 | 138 273 | 16 501 500 | 83,8 | 1987 | 166 753 | 26 421 414 | 63,1 |
| 1952 | 140 640 | 16 775 300 | 83,8 | 1988 | 137 159 | 26 651 189 | 51,5 |
| 1953 | 156 504 | 17 081 100 | 91,6 | 1989 | 93 373 | 26 657 000 | 35,0 |
| 1954 | 190 180 | 17 367 500 | 109,5 | 1990 | 106 464 | 26 906 000 | 39,6 |
| 1955 | 207 438 | 17 605 000 | 117,8 | 1991 | 152 333 | 27 151 000 | 56,1 |
| 1956 | 135 797 | 17 875 100 | 76,0 | 1992 | 160 703 | 27 393 000 | 58,7 |
| 1957 | 176 710 | 18 092 200 | 97,7 | 1993 | 171 622 | 27 625 000 | 62,1 |
| 1958 | 257 024 | 18 296 400 | 140,5 | 1994 | 185 065 | 27 827 000 | 66,5 |
| 1959 | 280 774 | 18 514 400 | 151,7 | 1995 | 195 455 | 28 012 000 | 69,8 |
| 1960 | 301 934 | 18 650 200 | 161,9 | 1996 | 227 731 | 28 191 000 | 80,8 |
| 1961 | 328 506 | 18 784 400 | 174,9 | 1997 | 210 600 | 28 361 000 | 74,3 |
| 1962 | 298 096 | 18 965 900 | 157,2 | 1 I - 31 VIII 1998 | 139 009 | 28 526 000 | 76,8 |
| 1963 | 253 100 | 19 251 700 | 131,5 | 1 IX - 31 XII 1998 | 80 055 | | |
| 1964 | 182 474 | 19 667 900 | 92,8 | 1999 | 207 607 | 28 621 000 | 72,5 |
| 1965 | 207 976 | 19 980 100 | 104,1 | 2000 | 222 815 | 28 768 199 | 77,5 |
| 1966 | 248 447 | 20 370 700 | 122,0 | 2001 | 315 013 | 29 082 843 | 108,3 |
| 1967 | 231 786 | 20 847 300 | 111,2 | 2002 | 365 326 | 29 417 252 | 124,2 |
| 1968 | 220 520 | 21 287 800 | 103,6 | 2003 | 415 933 | 29 689 753 | 140,1 |
| 1969 | 150 668 | 21 711 600 | 69,4 | 2004 | 513 410 | 29 960 864 | 171,4 |
| 1970 | 166 049 | 21 652 400 | 76,7 | 2005 | 504 281 | 30 183 448 | 167,1 |
| 1971 | 197 334 | 22 101 331 | 89,3 | 2006 | 462 937 | 30 371 183 | 152,4 |
| 1972 | 169 321 | 22 518 326 | 75,2 | 2007 | 426 377 | 30 543 159 | 139,6 |
| 1973 | 152 176 | 22 961 823 | 66,3 | 2008 | 420 729 | 30 699 809 | 137,0 |
| 1974 | 147 469 | 23 413 153 | 63,0 | 2009 | 415 272 | 30 853 462 | 134,6 |
| 1975 | 161 286 | 23 836 011 | 67,7 | 2010 | 432 891 | 31 225 364 | 138,6 |
| 1976 | 159 363 | 24 244 608 | 65,7 | 2011 | 423 464 | 31 333 747 | 135,1 |
| 1977 | 137 847 | 24 613 187 | 56,0 | 2012 | 408 107 | 31 426 554 | 129,9 |
| 1978 | 157 463 | 24 824 392 | 63,4 | 2013 | 353 208 | 31 473 306 | 112,2 |
| 1979 | 153 026 | 25 101 304 | 61,0 | 2014 | 295 353 | 31 517 506 | 93,7 |
| 1980 | 151 958 | 25 326 265 | 60,0 | 2015 | 260 034 | 31 533 521 | 82,5 |
| 1981 | 126 403 | 25 546 889 | 49,5 | 2016 | 289 512 | 31 532 051 | 91,8 |

¹ w latach 1946 - 1949 oszacowana liczba osób w wieku 18 i więcej lat - stan na dzień 31 grudnia (63,8% ludności ogółem)

w latach 1950 - 1969 liczba osób w wieku 18 i więcej lat - stan na dzień 31 grudnia

od 1970 r. liczba osób w wieku 18 i więcej lat - stan na dzień 30 czerwca

² Współczynnik przestępczości - liczba skazanych przypadająca na 10 tys. ludności

2. Prawomocne skazania osób dorosłych w latach 1946 – 1969 – Kodeks karny z 1932 roku

W latach 1946 – 1969 obowiązującym aktem prawnym był Kodeks karny, wprowadzony rozporządzeniem Prezydenta Rzeczypospolitej z dnia 11 lipca 1932 r., zwany Kodeksem Makarewicza.

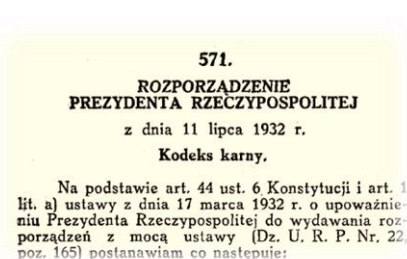

Projekt kodeksu powstał w wyniku prac Komisji Kodyfikacyjnej. Nazwa potoczna kodeksu pochodzi od nazwiska jednego z jej członków – Juliusza Makarewicza – polskiego prawnika, wieloletniego profesora prawa karnego Uniwersytetu Lwowskiego, w latach 1925–1935 senatora RP. Kodeks wprowadzony został rozporządzeniem z mocą ustawy przez Prezydenta RP Ignacego Mościckiego, a uchylony ustawą Sejmu PRL III kadencji z dnia 19 kwietnia 1969 wprowadzającą nowy Kodeks karny.



Juliusz Makarewicz
(5 maja 1872 - 20 kwietnia 1955)

Jednocześnie obowiązywał **Dekret z dnia 13 czerwca 1946 r.** o przestępstwach szczególnie niebezpiecznych w okresie odbudowy państwa (tzw. mały kodeks karny) – akt prawny z okresu wczesnej Polski Ludowej, który zastąpił wcześniej obowiązujące uregulowania Dekretu o ochronie Państwa z 30 października 1944 r.



W Polsce w okresie od 1918 do 1970 roku obowiązywała odrębna ustawa dla prawa karnego wojskowego. Wprowadzając Kodeks karny z 1969 zmieniono tę regulację umieszczając przepisy odnoszące się do żołnierzy w części trzeciej kodeksu.

W Kodeksie Makarewicza wprowadzono podział na kary zasadnicze (orzekane samoistnie) i dodatkowe (uzupełniały kary zasadnicze, mogły być wymierzone tylko w przypadku zasądzenia kary zasadniczej). Do kar zasadniczych zaliczano:

- grzywnę - orzekana była jako kara samoistna szczególnie za drobne przestępstwa lub w połączeniu z karą pozbawienia wolności za przestępstwa popełnione z chęci zysku;
- karę aresztu - orzekano w wymiarze od 1 tygodnia do 5 lat. Kara ta nie posiadała tzw. charakteru hańbiącego;
- karę więzienia - wymiar kary wynosił od 6 miesięcy do 15 lat, jeżeli ustawa nie przewidywała za przestępstwo więzienia dożywotniego. Kara miała charakter hańbiący;
- karę śmierci - wykonywana była przez powieszenie i zagrożone nią było pięć przestępstw, z czego cztery to przestępstwa polityczne:
 - zamach na niepodległy byt państwa,
 - zamach na życie lub zdrowie Prezydenta RP,
 - typ kwalifikowany zdrady wojennej,
 - akcja dywersyjna w czasie wojny,oraz za jedno przestępstwo pospolite
 - zabójstwo.

Kara śmierci występowała alternatywnie z karą dożywotniego więzienia, albo karą więzienia od lat 10 przy przestępstwach politycznych, lub od lat 5 przy zabójstwie.

W Kodeksie karny z 1932 r. karami dodatkowymi były:

- utrata praw publicznych,
- utrata obywatelskich praw honorowych,
- utrata prawa wykonywania zawodu,
- utrata praw rodzicielskich lub opiekuńczych,
- przepadek przedmiotów majątkowych i narzędzi,
- ogłoszenie wyroku w pismach.

W **dekrecie z 13 czerwca 1946 r.** o przestępstwach szczególnie niebezpiecznych w okresie odbudowy Państwa zastrzeżono kary za wszelką działalność zaburzającą spokój, porządek i bezpieczeństwo wewnątrz kraju, jak i osłabiającą Polskę na zewnątrz.

Dekret wprowadzał stosowanie kary śmierci w następujących przypadkach:

- za zamach gwałtowny z bronią lub w wyniku którego nastąpiła śmierć lub ciężkie uszkodzenie ciała,
- sabotaż,
- bezprawne posiadanie broni,
- przyjęcie korzyści majątkowej lub osobistej od rzecznika obcego rządu lub organizacji w związku z działalnością na szkodę Państwa Polskiego,
- szpiegostwo,
- za wprowadzenie w błąd władzy polskiej przez udzielenie jej fałszywych wiadomości lub dostarczenie podrobionych dokumentów lub innych przedmiotów,
- za fałszowanie pieniędzy,
- za założenie związku zbrodniczego lub pełnienie w nim funkcji kierowniczych,
- za przygotowanie do popełnienia przestępstwa zamachu gwałtownego, sabotażu oraz szpiegostwa lub wejście w porozumienie z innymi osobami, w celu popełnienia tego przestępstwa dokonane przez osoby pełniące szczególne funkcje w państwie,
- za dokonanie zamachu gwałtownego, sabotażu lub szpiegostwa przez osoby wskazane wyżej,
- za przynależność do związku orężnego,
- za kwalifikowane przez następstwo (śmierć, ciężkie uszkodzenie ciała, zakłócenie normalnego biegu życia publicznego lub zagrożenie bezpieczeństwa powszechnego) dopuszczenie się czynu przestępczego skierowanego przeciwko grupie ludności lub osobie z powodu przynależności narodowościowej lub rasowej.

W małym kodeksie karnym kara śmierci występowała zawsze alternatywnie z karą pozbawienia wolności.

W latach 1946 – 1969 liczba osób skazanych prawomocnie kształtowała się między 82,2 a 328,5 tys. W latach 1946 – 1963 następował stopniowy wzrost liczby skazań z niewielkimi spadkami w latach 1951-1952 oraz 1956-1957. Największą liczbę osób skazano w 1961 roku, tj. 328,5 tys.

Liczba osób skazanych prawomocnie w latach 1946 - 1969

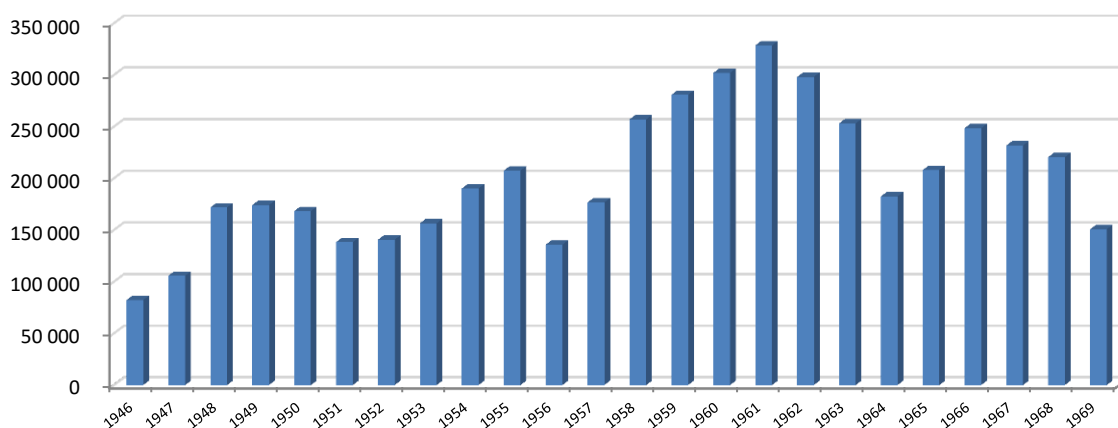

Mediana – 186,3 tys.

Karą dominującą była kara pozbawienia wolności w skład której zaliczany był także areszt, na którą w ciągu 24 lat skazano 3 710,5 tys. (w tym w 1 749,7 tys. przypadkach kara była orzeczona w zawieszeniu). Kolejnych 1 095,0 tys. osób skazano na karę grzywny samoistnej, natomiast 975,0 tys. na karę grzywny obok kary pozbawienia wolności.

Liczba osób skazanych na poszczególne rodzaje kar w latach 1946 – 1969

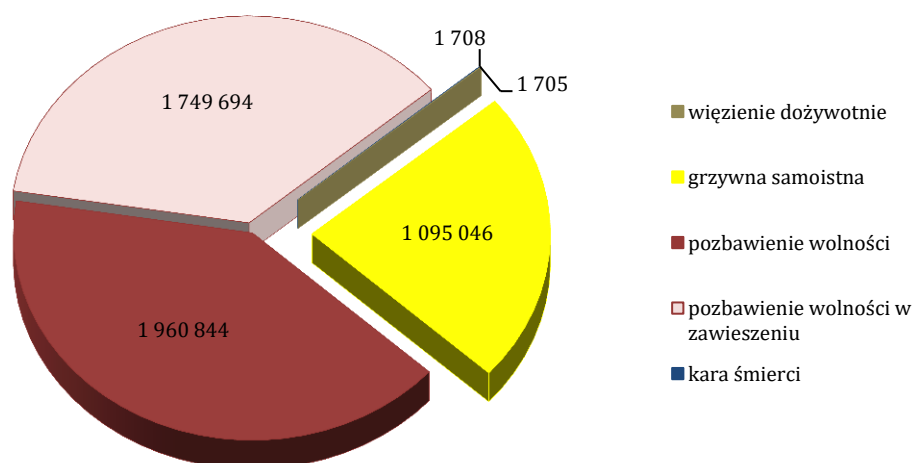

W okresie obowiązywania Kodeksu karnego 1932 r. przewidziane były dwie formy pozbawienia wolności: więzienie oraz areszt.

Liczba osób skazanych na karę pozbawienia wolności z wyszczególnieniem kary aresztu w latach 1946 – 1964

| Lata | Ogółem skazani | W tym na | | |
|---------------------------------|----------------|----------------------|-----------|---------|
| | | pozbawienie wolności | | |
| | | ogółem | z tego | |
| | | | więzienie | areszt |
| <i>w liczbach bezwzględnych</i> | | | | |
| 1946 | 82 216 | 67 099 | 33 048 | 34 051 |
| 1947 | 105 769 | 82 241 | 44 263 | 37 978 |
| 1948 | 171 794 | 123 737 | 59 627 | 64 110 |
| 1949 | 174 120 | 121 774 | 58 445 | 63 329 |
| 1950 | 168 251 | 113 284 | 55 472 | 57 812 |
| 1951 | 138 273 | 93 685 | 47 079 | 46 606 |
| 1952 | 140 640 | 102 611 | 56 901 | 45 710 |
| 1953 | 156 504 | 126 321 | 87 135 | 39 186 |
| 1954 | 190 180 | 156 180 | 109 241 | 46 939 |
| 1955 | 207 438 | 176 335 | 93 369 | 82 966 |
| 1956 | 135 797 | 114 846 | 60 256 | 54 590 |
| 1957 | 176 710 | 147 726 | 74 662 | 73 064 |
| 1958 | 257 024 | 215 108 | 109 027 | 106 081 |
| 1959 | 280 774 | 226 742 | 118 107 | 108 635 |
| 1960 | 301 934 | 227 914 | 123 326 | 104 588 |
| 1961 | 328 506 | 249 005 | 142 111 | 106 894 |
| 1962 | 298 096 | 225 178 | 133 273 | 91 905 |
| 1963 | 253 100 | 192 412 | 121 643 | 70 769 |
| 1964 | 182 474 | 143 393 | 94 108 | 49 285 |

Kara więzienia i aresztu w latach 1946 - 1964

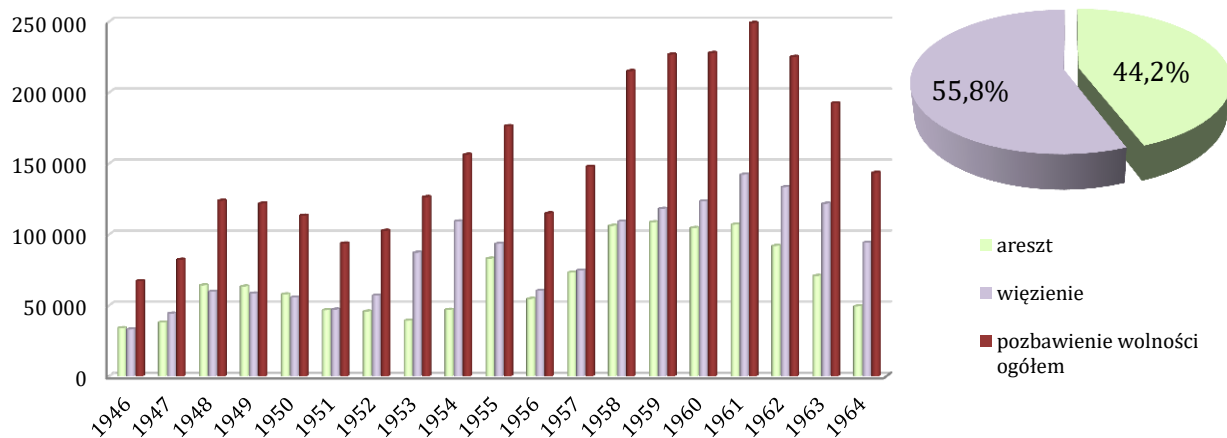

W latach 1952-1954 oraz 1961-1964 kara aresztu nie przekraczała 45% kary pozbawienia wolności, a w ostatnim roku kiedy była badana jej udział wyniósł 34,4%.

Na karę śmierci skazano 1708 osób, w tym 364 osoby w 1946 r. i 311 osób w 1948 r., natomiast na karę dożywotniego więzienia skazano łącznie 1705. Na przestrzeni lat ich ilość prezentuje poniższy wykres.

Liczba osób skazanych na karę śmierci i dożywotniego więzienia w latach 1946 - 1969

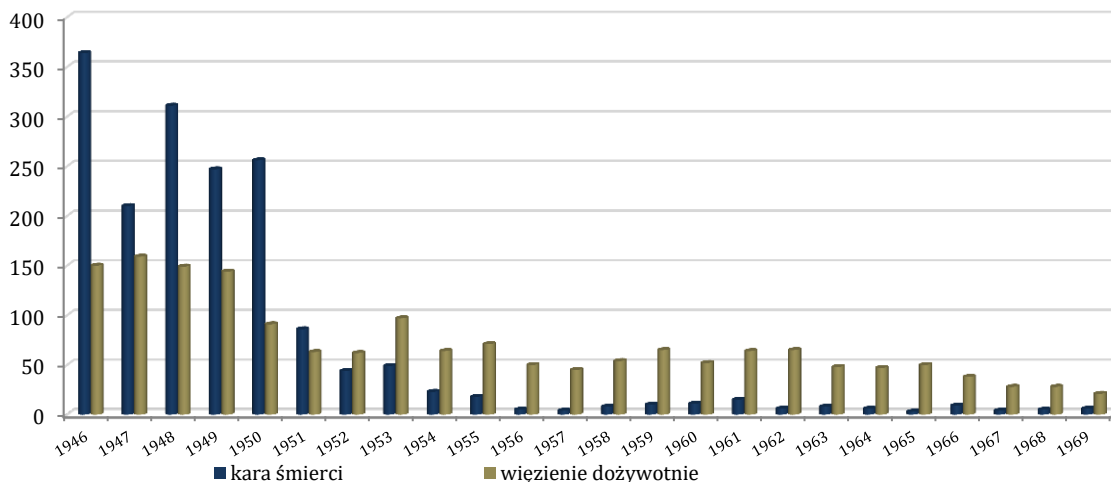

W latach 1946 – 1953 liczba kar śmierci była orzekana w dużej mierze za tzw. przestępstwa przeciwko państwu, na które składały się przestępstwa z art. 93 – 98, 99-113, 125-126 oraz 223-224 Kodeksu karnego, dekretu z 31 VIII 1944 r. poz. 16, dekretu z 4 XI 1944 r. poz. 54, dekretu z 28 VI 1946 r. poz. 237 oraz dekretu z 22 I 1946 r.

W następnych latach nastąpił spadek liczby skazań „politycznych” w wyniku czego spadła liczba orzekanych kar śmierci do kilku rocznie.

Struktura orzekanych kar w roku 1946, 1957 i 1969

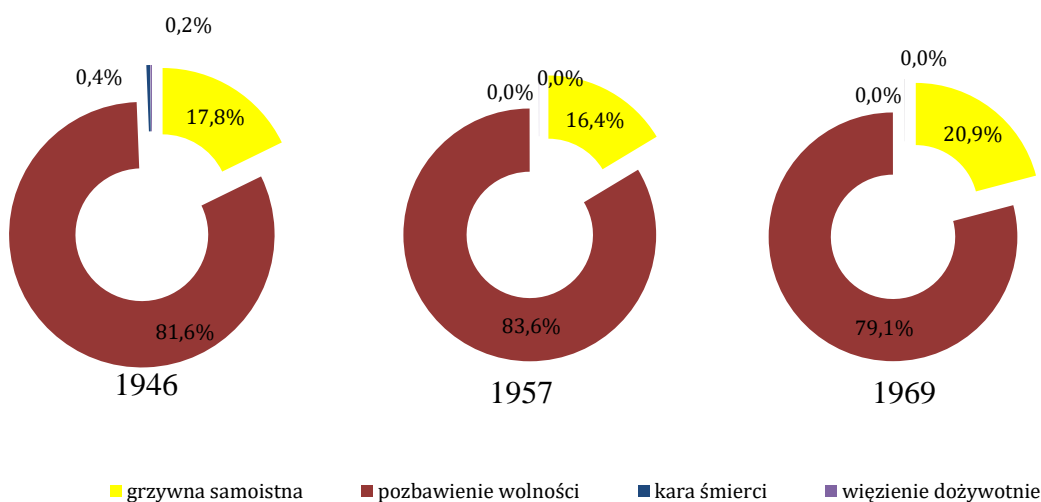



**2.1. Prawomocne skazania osób
dorosłych według rodzaju orzeczonej
kary w latach 1946 - 1969**



Prawomocne skazania osób dorosłych według rodzaju orzeczonej kary w latach 1946 - 1955 - czyn główny

| Lata | Rodzaje przestępstw | Ogółem skazani | W tym na | | | | | |
|---------------------------------|--------------------------------|----------------|-------------------|-----------------------------------|--------------|-----------------------------------|----------------------|--------------|
| | | | grzywnę samoistną | pozbawienie wolności ³ | | grzywnę obok pozbawienia wolności | więzienie dożywotnie | kara śmierci |
| | | | ogółem | ogółem | w tym z zaw. | | | |
| <i>w liczbach bezwzględnych</i> | | | | | | | | |
| 1946 | ogółem | 82 216 | 14 603 | 67 099 | • | 6 494 | 150 | 364 |
| | <i>w tym przeciwko państwu</i> | 2 451 | - | 2 112 | • | 11 | 36 | 303 |
| 1947 | ogółem | 105 769 | 23 159 | 82 241 | • | 9 020 | 159 | 210 |
| | <i>w tym przeciwko państwu</i> | 11 307 | 8 | 11 076 | • | 148 | 80 | 143 |
| 1948 | ogółem | 171 794 | 47 597 | 123 737 | 58 052 | 13 901 | 149 | 311 |
| | <i>w tym przeciwko państwu</i> | 14 833 | - | 14 483 | 4 | 247 | 92 | 258 |
| 1949 | ogółem | 174 120 | 51 955 | 121 774 | 49 533 | 13 314 | 144 | 247 |
| | <i>w tym przeciwko państwu</i> | 13 314 | - | 13 079 | 4 | 165 | 47 | 188 |
| 1950 | ogółem | 168 251 | 54 620 | 113 284 | 44 007 | 11 514 | 91 | 256 |
| | <i>w tym przeciwko państwu</i> | 4 939 | 2 | 4 680 | 2 | 34 | 35 | 222 |
| 1951 | ogółem | 138 273 | 44 439 | 93 685 | 38 733 | 9 006 | 63 | 86 |
| | <i>w tym przeciwko państwu</i> | 1 640 | - | 1 543 | 4 | - | 30 | 67 |
| 1952 | ogółem | 140 640 | 37 923 | 102 611 | 31 832 | 7 074 | 62 | 44 |
| | <i>w tym przeciwko państwu</i> | 839 | - | 811 | 1 | 1 | 15 | 13 |
| 1953 | ogółem | 156 504 | 30 037 | 126 321 | 38 868 | 8 741 | 97 | 49 |
| | <i>w tym przeciwko państwu</i> | 902 | - | 859 | 1 | - | 30 | 13 |
| 1954 | ogółem | 190 180 | 33 913 | 156 180 | 72 481 | 10 651 | 64 | 23 |
| | <i>w tym przeciwko państwu</i> | 589 | - | 563 | - | 1 | 22 | 4 |
| 1955 | ogółem | 207 438 | 31 014 | 176 335 | 80 226 | 17 269 | 71 | 18 |
| | <i>w tym przeciwko państwu</i> | 292 | - | 281 | 28 | - | 9 | 2 |
| <i>w odsetkach⁴</i> | | | | | | | | |
| 1946 | ogółem | 100,0 | 17,8 | 81,6 | x | 9,7 | 0,18 | 0,44 |
| | <i>w tym przeciwko państwu</i> | 100,0 | x | x | x | x | x | x |
| 1947 | ogółem | 100,0 | 21,9 | 77,8 | x | 11,0 | 0,15 | 0,20 |
| | <i>w tym przeciwko państwu</i> | 100,0 | 0,1 | 98,0 | x | 1,3 | 0,71 | 1,26 |
| 1948 | ogółem | 100,0 | 27,7 | 72,0 | 46,9 | 11,2 | 0,09 | 0,18 |
| | <i>w tym przeciwko państwu</i> | 100,0 | x | 97,6 | 0,0 | 1,7 | 0,62 | 1,74 |
| 1949 | ogółem | 100,0 | 29,8 | 69,9 | 40,7 | 10,9 | 0,08 | 0,14 |
| | <i>w tym przeciwko państwu</i> | 100,0 | x | 98,2 | 0,0 | 1,3 | 0,35 | 1,41 |
| 1950 | ogółem | 100,0 | 32,5 | 67,3 | 38,8 | 10,2 | 0,05 | 0,15 |
| | <i>w tym przeciwko państwu</i> | 100,0 | 0,0 | 94,8 | 0,0 | 0,7 | 0,71 | 4,49 |
| 1951 | ogółem | 100,0 | 32,1 | 67,8 | 41,3 | 9,6 | 0,05 | 0,06 |
| | <i>w tym przeciwko państwu</i> | 100,0 | x | 94,1 | 0,3 | x | 1,83 | 4,09 |
| 1952 | ogółem | 100,0 | 27,0 | 73,0 | 31,0 | 6,9 | 0,04 | 0,03 |
| | <i>w tym przeciwko państwu</i> | 100,0 | x | 96,7 | 0,1 | 0,1 | 1,79 | 1,55 |
| 1953 | ogółem | 100,0 | 19,2 | 80,7 | 30,8 | 6,9 | 0,06 | 0,03 |
| | <i>w tym przeciwko państwu</i> | 100,0 | x | 95,2 | 0,1 | x | x | x |
| 1954 | ogółem | 100,0 | 17,8 | 82,1 | 46,4 | 6,8 | 0,03 | 0,01 |
| | <i>w tym przeciwko państwu</i> | 100,0 | x | 95,6 | x | x | x | x |
| 1955 | ogółem | 100,0 | 15,0 | 85,0 | 45,5 | 9,8 | 0,03 | 0,01 |
| | <i>w tym przeciwko państwu</i> | 100,0 | x | 96,2 | x | x | x | x |

³ kodeks karny, wprowadzony rozporządzeniem Prezydenta Rzeczypospolitej z dnia 11 lipca 1932 r., przewidywał karę więzienia oraz karę aresztu, które w powyższym zestawieniu są przedstawione łącznie jako kara pozbawienia wolności.

⁴ odsetek orzeczonych kar liczony jest do "ogółem skazani", natomiast odsetek "w tym z warunkowym zawieszeniem wykonania kary" liczony jest do orzeczonej kary "ogółem", a odsetek "grzywny obok pozbawienia wolności" liczony jest do liczby "ogółem pozbawienie wolności".

Prawomocne skazania osób dorosłych według rodzaju orzeczonej kary w latach 1956 - 1969 - czyn główny

| Lata | Rodzaje przestępstw | Ogółem skazani | W tym na | | | | | |
|---------------------------------|--------------------------------|----------------|-------------------|-----------------------------------|--------------|-----------------------------------|----------------------|--------------|
| | | | grzywnę samoistną | pozbawienie wolności ⁵ | | grzywnę obok pozbawienia wolności | więzienie dożywotnie | kara śmierci |
| | | | ogółem | ogółem | w tym z zaw. | | | |
| <i>w liczbach bezwzględnych</i> | | | | | | | | |
| 1956 | ogółem | 135 797 | 20 896 | 114 846 | 55 339 | 12 511 | 50 | 5 |
| | <i>w tym przeciwko państwu</i> | 54 | - | 54 | - | - | - | - |
| 1957 | ogółem | 176 710 | 28 935 | 147 726 | 80 648 | 14 124 | 45 | 4 |
| | <i>w tym przeciwko państwu</i> | 13 | - | 13 | 1 | - | - | - |
| 1958 | ogółem | 257 024 | 41 854 | 215 108 | 117 003 | 28 992 | 54 | 8 |
| | <i>w tym przeciwko państwu</i> | 20 | - | 20 | - | - | - | - |
| 1959 | ogółem | 280 774 | 53 957 | 226 742 | 109 736 | 36 946 | 65 | 10 |
| | <i>w tym przeciwko państwu</i> | 13 | - | 9 | 1 | - | 2 | 2 |
| 1960 | | 301 934 | 73 957 | 227 914 | 112 259 | 67 413 | 52 | 11 |
| 1961 | | 328 506 | 79 422 | 249 005 | 132 124 | 89 609 | 64 | 15 |
| 1962 | | 298 096 | 72 847 | 225 178 | 120 457 | 91 435 | 65 | 6 |
| 1963 | | 253 100 | 60 632 | 192 412 | 101 424 | 83 148 | 48 | 8 |
| 1964 | ogółem | 182 474 | 39 028 | 143 393 | 65 751 | 64 316 | 47 | 6 |
| 1965 | | 207 976 | 49 991 | 157 932 | 83 440 | 75 017 | 50 | 3 |
| 1966 | | 248 447 | 61 891 | 186 509 | 107 188 | 90 483 | 38 | 9 |
| 1967 | | 231 786 | 57 390 | 174 364 | 93 614 | 78 645 | 28 | 4 |
| 1968 | | 220 520 | 53 497 | 166 990 | 95 222 | 78 955 | 28 | 5 |
| 1969 | | 150 668 | 31 489 | 119 152 | 61 757 | 56 407 | 21 | 6 |
| <i>w odsetkach⁶</i> | | | | | | | | |
| 1956 | ogółem | 100,0 | 15,4 | 84,6 | 48,2 | 10,9 | 0,04 | 0,00 |
| | <i>w tym przeciwko państwu</i> | 100,0 | x | 100,0 | x | x | x | x |
| 1957 | ogółem | 100,0 | 16,4 | 83,6 | 54,6 | 9,6 | 0,03 | 0,00 |
| | <i>w tym przeciwko państwu</i> | 100,0 | x | 100,0 | 7,7 | x | x | x |
| 1958 | ogółem | 100,0 | 16,3 | 83,7 | 54,4 | 13,5 | 0,02 | 0,00 |
| | <i>w tym przeciwko państwu</i> | 100,0 | x | 100,0 | x | x | x | x |
| 1959 | ogółem | 100,0 | 19,2 | 80,8 | 48,4 | 16,3 | 0,02 | 0,00 |
| | <i>w tym przeciwko państwu</i> | 100,0 | x | 69,2 | 11,1 | x | 15,38 | 15,38 |
| 1960 | | 100,0 | 24,5 | 75,5 | 49,3 | 29,6 | 0,02 | 0,00 |
| 1961 | | 100,0 | 24,2 | 75,8 | 53,1 | 36,0 | 0,02 | 0,00 |
| 1962 | | 100,0 | 24,4 | 75,5 | 53,5 | 40,6 | 0,02 | 0,00 |
| 1963 | | 100,0 | 24,0 | 76,0 | 52,7 | 43,2 | 0,02 | 0,00 |
| 1964 | ogółem | 100,0 | 21,4 | 78,6 | 45,9 | 44,9 | 0,03 | 0,00 |
| 1965 | | 100,0 | 24,0 | 75,9 | 52,8 | 47,5 | 0,02 | 0,00 |
| 1966 | | 100,0 | 24,9 | 75,1 | 57,5 | 48,5 | 0,02 | 0,00 |
| 1967 | | 100,0 | 24,8 | 75,2 | 53,7 | 45,1 | 0,01 | 0,00 |
| 1968 | | 100,0 | 24,3 | 75,7 | 57,0 | 47,3 | 0,01 | 0,00 |
| 1969 | | 100,0 | 20,9 | 79,1 | 51,8 | 47,3 | 0,01 | 0,00 |

⁵ kodeks karny, wprowadzony rozporządzeniem Prezydenta Rzeczypospolitej z dnia 11 lipca 1932 r., przewidywał karę więzienia oraz karę aresztu, które w powyższym zestawieniu są przedstawione łącznie jako kara pozbawienia wolności.

⁶ odsetek orzeczonych kar liczony jest do "ogółem skazani", natomiast odsetek "w tym z warunkowym zawieszeniem wykonania kary" liczony jest do orzeczonej kary "ogółem", a odsetek "grzywny obok pozbawienia wolności" liczony jest do liczby "ogółem pozbawienie wolności".

**2.2. Prawomocne skazania osób
dorosłych według kwalifikacji prawnej
Kodeksów karnych i ustaw
szczególnych w latach 1946 - 1969**



**Prawomocne skazania osób dorosłych według kwalifikacji prawnej Kodeksów karnych i ustaw szczególnych
- czyn główny**

| Wyszczególnienie ⁷ | LATA | | | |
|---|---------------------------------|----------------|----------------|----------------|
| | 1946 | 1947 | 1948 | 1949 |
| | <i>w liczbach bezwzględnych</i> | | | |
| O G Ó Ł E M | | | | |
| skazania wg art. Kk i ustaw szczególnych | 82 216 | 105 769 | 171 794 | 174 120 |
| <i>w tym</i> | | | | |
| PRZESTĘPSTWA PRZECIWKO PAŃSTWU: | 2451 | 11307 | 14833 | 13314 |
| ZBRODNIA STANU | 2 | - | - | - |
| Art. 93 - 98 kk | 2 | - | - | - |
| PRZESTĘPSTWA PRZECIWKO INTERESOM ZEWNĘTRZNYM PANSTWA I STOSUNKOM MIĘDZYNARODOWYM | 157 | - | 85 | 45 |
| Art. 99 - 113 kk | 157 | - | - | - |
| Art. 100 kk | - | - | - | 2 |
| Art. 100 - 101 kk | - | - | 85 | - |
| Art. 101 kk | - | - | - | 34 |
| Art. 111 kk | - | - | - | 9 |
| PRZESTĘPSTWA PRZECIWKO BEZPIECZEŃSTWU PUBLICZNEMU | 24 | - | - | - |
| Art.125 - 126 kk | 24 | - | - | - |
| AKTY SABOTAŻU | 14 | - | - | - |
| Art. 223 - 224 kk | 14 | - | - | - |
| PRZESTĘPSTWA Z DEKRETU Z 31 VIII 1944 POZ. 16 | 2238 | 3690 | 3227 | 1678 |
| Art. 1 | - | - | - | 384 |
| Art. 2 - 4 | - | - | - | 1294 |
| PRZESTĘPSTWA Z DEKRETU Z 4 XI 1944 POZ. 54 | 10 | - | - | - |
| PRZESTĘPSTWA Z DEKRETU Z 28 VI 1946 POZ. 237 | 6 | 7617 | 11520 | 11580 |
| PRZESTĘPSTWA Z DEKRETU Z 22 I 1946 | - | - | 1 | 5 |

**Prawomocne skazania osób dorosłych według kwalifikacji prawnej Kodeksów karnych i ustaw szczególnych
- czyn główny**

| Wyszczególnienie ⁷ | LATA | | | |
|---|---------------------------------|------|-------|-------|
| | 1946 | 1947 | 1948 | 1949 |
| | <i>w liczbach bezwzględnych</i> | | | |
| INNE PRZECIWKO PAŃSTWU | - | - | - | 6 |
| PRZESTĘPSTWA PRZECIWKO ZRZESZENIOM PRAWA PUBLICZNEGO I PRZECIWKO GŁOSOWANIU | - | 1 | - | - |
| Art. 114 - 124 kk | - | 1 | - | - |
| PRZESTĘPSTWA PRZECIWKO GŁOSOWANIU W SPRAWACH PUBLICZNYCH | 6 | - | 1 | 1 |
| Art. 118 - 124 kk | 6 | - | 1 | - |
| Art. 118 - 121 kk | - | - | - | 1 |
| PRZESTĘPSTWA PRZECIWKO WŁADZOM I URZĘDOM: | 4982 | 6312 | 13455 | 14880 |
| Art. 125 kk | - | - | 45 | - |
| Art. 125 § 2 kk | - | - | - | 70 |
| Art. 126 kk | - | - | 1 | 2 |
| ZNIESŁAWIENIE WŁADZY I URZĘDNIKA | 2306 | 2920 | 6044 | 6444 |
| Art. 132 kk | 2306 | - | - | - |
| Art. 127,132 kk | - | 2920 | 6044 | 6444 |
| PRZEKUPSTWO URZĘDNIKA | 465 | 770 | 1900 | 1620 |
| Art. 134 - 135 kk | 465 | 770 | 1900 | - |
| Art. 134 kk | - | - | - | 1611 |
| Art. 135 kk | - | - | - | 9 |
| ZMUSZENIE URZĘDNIKA | - | 636 | 1358 | 2037 |
| Art. 129 - 131 kk | - | 636 | 1358 | 2037 |
| CZYNNA NAPAŚĆ NA URZĘDNIKA | - | 671 | 1550 | 1752 |
| Art. 133 kk | - | 671 | 1550 | 1752 |

**Prawomocne skazania osób dorosłych według kwalifikacji prawnej Kodeksów karnych i ustaw szczególnych
- czyn główny**

| Wyszczególnienie ⁷ | LATA | | | |
|--|---------------------------------|------|------|------|
| | 1946 | 1947 | 1948 | 1949 |
| | <i>w liczbach bezwzględnych</i> | | | |
| INNE PRZESTĘPSTWA PRZECIWKO WŁADZOM I URZĘDNIKOM | 2211 | 1315 | 2557 | 2955 |
| Art. 136 - 139 kk | 2211 | - | - | - |
| Art. 128, 136 - 139 kk | - | 1315 | - | - |
| Art. 128 kk | - | - | 1835 | 2175 |
| Art. 38 mkk | - | - | 76 | 100 |
| Art. 136 kk | - | - | 316 | 308 |
| Art. 137 - 139 kk | - | - | 330 | 372 |
| PRZESTĘPSTWA PRZECIWKO WYMIAROWI SPRAWIEDLIWOŚCI: | 873 | 693 | 790 | 1267 |
| FAŁSZYWE ZEZNANIE | 69 | 81 | 323 | 614 |
| Art. 140 - 142 kk | 69 | - | - | - |
| Art. 140 | - | 81 | 323 | 614 |
| FAŁSZYWE OSKARŻENIE TWORZENIE FAŁSZYWYCH DOWODÓW | 43 | 61 | 441 | 621 |
| Art. 143 - 144 kk | 43 | 61 | - | - |
| Art. 143 kk | - | - | 179 | 276 |
| Art. 144 kk | - | - | 5 | 10 |
| Art. 147 kk | - | - | 159 | 177 |
| Art. 148 kk | - | - | 98 | 158 |
| INNE PRZESTĘPSTWA PRZECIWKO WYMIAROWI SPRAWIEDLIWOŚCI | 761 | 551 | 26 | 32 |
| Art. 145 - 151 kk | 761 | 551 | - | - |
| Art. 145, 146 i 149 kk | - | - | 26 | 32 |
| UWOLNIENIE POZBAWIONEGO WOLNOŚCI | - | - | 766 | 695 |
| Art. 150 - 151 | - | - | 766 | 695 |

**Prawomocne skazania osób dorosłych według kwalifikacji prawnej Kodeksów karnych i ustaw szczególnych
- czyn główny**

| Wyszczególnienie ⁷ | LATA | | | |
|--|---------------------------------|-------|-------|-------|
| | 1946 | 1947 | 1948 | 1949 |
| | <i>w liczbach bezwzględnych</i> | | | |
| PRZESTĘPSTWA PRZECIWKO PORZĄDKOWI PUBLICZNEMU: | 6496 | 10590 | 20961 | 22124 |
| ZNIEWAŻENIE NARODU LUB PAŃSTWA POLSKIEGO | 189 | 142 | 198 | 281 |
| Art. 152 kk | 189 | - | - | - |
| Art. 152 kk, 28 - 29 mkk | - | 142 | 198 | - |
| Art. 28 - 29 mkk | - | - | - | 281 |
| CZYN PRZESTĘPCZY PRZECIWKO GRUPIE LUDNOŚCI LUB POSZCZEGÓLNEJ OSOBIE Z POWODU PRZYNALERZNOŚCI NARODOWOŚCIOWEJ, WYZNANIOWEJ LUB RASOWEJ | 37 | 64 | - | 94 |
| Art. 33 - 34 mkk | 37 | 64 | - | - |
| Art. 30 - 34 mkk | - | - | - | 94 |
| DZIAŁANIE PRZECIWKO ZNAKOM PAŃSTWOWYM I PRZECIWKO OBIEKTOM KULTU NARODOWOŚCIOWEGO | 15 | 38 | 40 | - |
| Art. 153 kk, 25 - 27 mkk | 15 | 38 | 40 | - |
| DZIAŁANIE PRZECIWKO REFORMIE ROLNEJ I PRZECIWKO OBOWIĄZKOWI ŚWIADCZEŃ RZECZOWYCH | 156 | 4 | 168 | 328 |
| Art. 170 kk, 20 mkk | 156 | - | - | - |
| Art. 20 mkk | - | 4 | - | 4 |
| Art. 170 kk, 22 mkk | - | - | 168 | 324 |
| Art. 22 mkk | - | - | - | - |
| NARUSZENIE OBOWIĄZKU DLA NIEDBAŁOŚCI O DOBRO PRACOWNIKA Art. 42 mkk | 1 | 1 | - | - |

**Prawomocne skazania osób dorosłych według kwalifikacji prawnej Kodeksów karnych i ustaw szczególnych
- czyn główny**

| Wyszczególnienie ⁷ | LATA | | | |
|--|---------------------------------|------|------|------|
| | 1946 | 1947 | 1948 | 1949 |
| | <i>w liczbach bezwzględnych</i> | | | |
| LICHWA ARTYKUŁAMI PIERWSZEJ POTRZEBY | 11 | 271 | 440 | - |
| DEKR. 2 VI 1947 | 11 | - | 440 | - |
| DEKR. 2 VI 1947 I 25 X 1944 POZ. 49 | - | 271 | - | - |
| DZIAŁANIA PRZECIWKO OBOWIĄZKOWI ŚWIADCZEŃ RZECZOWYCH | - | 198 | 36 | 1 |
| Art. 21 mkk, UST. 30 VI 1939 POZ. 300 | - | 198 | - | - |
| Art. 21 mkk, UST. 30 III 1939 POZ. 200 | - | - | 36 | - |
| Art. 21 mkk | - | - | - | 1 |
| ROZPOWSZECHNIANIE FAŁSZYWYCH WIADOMOŚCI | | | | |
| Art. 170 kk | - | 16 | - | - |
| Art. 170 kk, 21 mkk | - | - | - | - |
| PRZEKROCZENIE GRANIC PRAŃSTWA ROZP. PREZYDENTA RP 23 XII 1927 Art. 23 | - | 5111 | 4389 | 1757 |
| PRZESTĘPSTWO PRZECIWKO PRZEPISOM O ARTYKUŁACH ŻYWNOŚCIOWYCH | - | 2515 | 8800 | 9759 |
| ROZP. PREZYDENTA RP 22 III 1928 | - | 2515 | - | - |
| Art. 27 - 32, 35 poz. 343 | - | - | - | 9709 |
| Art. 27 - 32, 35 mkk | - | - | 8800 | - |
| Art. 25 - 27 mkk | - | - | - | 50 |
| INNE PRZESTĘPSTWA PRZECIWKO PORZĄDKOWI PUBLICZNEMU | 6087 | 2230 | 6890 | 9904 |
| Art. 154 - 159 kk, 162 - 169 kk, 171 kk | 6087 | 2230 | - | - |
| Art. 166 kk (14 mkk) | - | - | - | 6 |
| Art. 167 kk | - | - | - | - |
| Art. 165 kk (36mkk) | - | - | - | 1 |
| Art. 19 mkk | - | - | - | - |
| Art. 23 - 24 mkk | - | - | 44 | 53 |
| Art. 37 mkk | - | - | - | - |
| USTAWA Z DNIA 2 VI 1947 | - | - | - | 304 |

**Prawomocne skazania osób dorosłych według kwalifikacji prawnej Kodeksów karnych i ustaw szczególnych
- czyn główny**

| Wyszczególnienie ⁷ | LATA | | | |
|--|---------------------------------|------|------|------|
| | 1946 | 1947 | 1948 | 1949 |
| | <i>w liczbach bezwzględnych</i> | | | |
| PRZESTĘPSTWA PRZECIWKO UCZUCIOM RELIGIJNYM | 17 | 23 | 30 | 22 |
| Art. 172 - 174 kk | 17 | 23 | 30 | 22 |
| Art. 172 kk | - | - | - | - |
| FAŁSZOWANIE PIENIĘDZY, PAPIERÓW WARTOŚCIOWYCH ITP.: | 30 | 19 | - | 6 |
| PUSZCZANIE W OBIEG FAŁSZYWYCH PIENIĘDZY | | | | |
| Art. 177 - 180 kk | 15 | 9 | - | - |
| Art. 178 kk | - | - | - | 6 |
| INNE RODZAJE FAŁSZERSTW | | | | |
| Art. 181 - 185 kk | 15 | - | - | - |
| Art. 176, 181 - 185 kk | - | 10 | - | - |
| FAŁSZOWANIE PAPIERÓW WARTOŚCIOWYCH I PUSZCZANIE W OBIEG FAŁSZYWYCH PIENIĘDZY: | - | - | 13 | 13 |
| Art. 178 kk | - | - | 6 | - |
| Art. 175 §2 kk | - | - | - | - |
| Art. 181 - 186 kk | - | - | 7 | 13 |
| PRZESTĘPSTWA PRZECIWKO DOKUMENTOM: | 773 | 581 | 1619 | 2462 |
| FAŁSZOWANIE DOKUMENTÓW I ŚWIADECTW TOŻSAMOŚCI | | | | |
| Art. 187, 191 kk | 554 | 402 | 1224 | 1931 |
| INNE PRZESTĘPSTWA PRZECIWKO DOKUMENTOM | | | | |
| Art. 188 - 190 kk, 192 - 196 kk | 219 | 179 | 395 | 531 |

**Prawomocne skazania osób dorosłych według kwalifikacji prawnej Kodeksów karnych i ustaw szczególnych
- czyn główny**

| Wyszczególnienie ⁷ | LATA | | | |
|--|---------------------------------|------|------|------|
| | 1946 | 1947 | 1948 | 1949 |
| | <i>w liczbach bezwzględnych</i> | | | |
| PRZESTĘPSTWO PRZECIWKO PRAWOM FAMILIJNYM | 129 | 145 | 337 | 640 |
| Art. 197 - 202 kk | 129 | 145 | - | - |
| Art. 197 kk | - | - | 172 | 210 |
| Art. 198 kk | - | - | - | - |
| Art. 199 - 202 kk | - | - | 165 | 430 |
| PRZESTĘPSTWO PRZECIWKO MORALNOŚCI: | 200 | 351 | 653 | 835 |
| CZYN NIERZĄDU Z OSOBĄ NIELETNIĄ | | | | |
| Art. 203 kk | 82 | 136 | 259 | 330 |
| ZGWAŁCENIE | | | | |
| Art. 204 | 71 | 133 | 191 | 207 |
| STRĘCZYCIELSTWO, SUTENERSTWO | | | | |
| Art. 208 - 212 kk | 12 | - | 46 | 79 |
| Art. 208 - 214 kk | - | 24 | - | - |
| INNE PRZESTĘPSTWA PRZECIWKO MORLANOŚCI | | | | |
| Art. 205 - 207 kk, 213 - 214 kk | 35 | 58 | 157 | 219 |
| PRZESTĘPSTWA POWSZECHNIE NIEBEZPIECZNE: | 207 | 489 | 967 | 1153 |
| SPOWODOWANIE NIEBEZPIECZEŃSTWA POWSZECHNEGO | 197 | - | 967 | 1153 |
| Art. 215 - 218 kk | 197 | - | - | - |
| Art. 215 §1, 216 §1, 217 §1 kk | - | - | 71 | - |
| Art. 215 §2, 216 §2, 217 §2 kk | - | - | 896 | 1071 |
| Art. 215 §1, 216 §1, 217 §1, 218, 219 kk | - | - | - | 82 |
| NIELEGALNE POSIADANIE BRONI | | | | |
| Art. 220 kk | 9 | - | - | - |

**Prawomocne skazania osób dorosłych według kwalifikacji prawnej Kodeksów karnych i ustaw szczególnych
- czyn główny**

| Wyszczególnienie ⁷ | LATA | | | |
|--|---------------------------------|-------|-------|-------|
| | 1946 | 1947 | 1948 | 1949 |
| | <i>w liczbach bezwzględnych</i> | | | |
| INNE PRZESTĘPSTWA POWRZECHNIE NIEBEZPIECZNE | | | | |
| Art. 219, 221 kk | 1 | - | - | - |
| PRZECIWKO URZĄDZENIOM UŻYTECZNOŚCI PUBLICZNEJ | | | | |
| Art. 223 - 224 kk | - | - | 6 | 8 |
| PRZESTĘPSTWA PRZECIWKO ŻYCIU I ZDROWIU: | 8265 | 12304 | 20622 | 20961 |
| ZABÓJSTWO | 463 | 560 | 481 | 469 |
| Art. 225 kk | 463 | 560 | - | - |
| Art. 225 §1 kk | - | - | 325 | 372 |
| Art. 225 §2 kk | - | - | 156 | 97 |
| SPOWODOWANIE ŚMIERCI | | | | |
| Art. 230 kk | 429 | 498 | 642 | 593 |
| SPĘDZENIE PŁODU | | | | |
| Art. 231, 232, 234 kk | - | 114 | 346 | 503 |
| BARDZO CIEŻCIE I CIEŻKIE USZKODZENIE CIAŁA | 1024 | 1104 | 2554 | 2582 |
| Art. 235 - 236 kk | 1024 | 1104 | - | - |
| Art. 235 §1 kk | - | - | 145 | 164 |
| Art. 235 §2 kk | - | - | 79 | 117 |
| Art. 236 §1 kk | - | - | 1682 | 1512 |
| Art. 236 §2 kk | - | - | 648 | 789 |
| LEKKIE USZKODZENIE CIAŁA | | | | |
| Art. 237 kk | 2265 | 3786 | 5384 | 4955 |
| UDZIAŁ W BÓJCE | 1413 | 1648 | 3589 | 4048 |
| Art. 240 - 241 kk | 1413 | 1648 | - | - |
| Art. 240 kk | - | - | 2042 | 2387 |
| Art. 241 kk | - | - | 1547 | 1661 |

**Prawomocne skazania osób dorosłych według kwalifikacji prawnej Kodeksów karnych i ustaw szczególnych
- czyn główny**

| Wyszczególnienie ⁷ | LATA | | | |
|--|---------------------------------|-------|-------|-------|
| | 1946 | 1947 | 1948 | 1949 |
| | <i>w liczbach bezwzględnych</i> | | | |
| INNE PRZESTĘPSTWA PRZECIWKO ŻYCIU I ZDROWIU | 2671 | 4594 | 7626 | 7811 |
| Art. 242 - 247 kk | 2671 | - | - | - |
| Art. 226 - 229, 238 - 239, 242 - 247 kk | - | 4594 | - | - |
| Art. 226 kk | - | - | 85 | 71 |
| Art. 239 kk | - | - | 6180 | 5918 |
| Art. 246 kk | - | - | 32 | 75 |
| Art. 245 kk | - | - | 66 | 66 |
| Art. 227 - 229, 238 - 242, 244, 247 kk | - | - | 1263 | 1681 |
| PRZESTĘPSTWA PRZECIWKO WOLNOŚCI | 1905 | 1942 | 3354 | 3144 |
| Art. 248 - 249, 251 - 252 kk | - | 1453 | - | - |
| Art. 248 kk | - | - | 30 | 39 |
| Art. 249 kk | - | - | - | - |
| Art. 250 kk | - | 489 | 934 | 874 |
| Art. 251 kk | - | - | 2128 | 2049 |
| Art. 252 kk | - | - | 262 | 182 |
| NARUSZENIE TAJEMNICY | - | - | 14 | 23 |
| Art. 253 - 254 kk | - | - | 14 | 23 |
| ZNIEWAGI | 4048 | 7708 | 11656 | 11267 |
| Art. 255 - 256 kk | 4048 | 7708 | 11656 | 11267 |
| PRZESTĘPSTWA PRZECIWKO MIENIU: | 49704 | 50242 | 73942 | 68286 |
| KRADZIEŻ | 32347 | 33300 | 44218 | 36888 |
| Art. 257 kk | 32347 | - | - | - |
| Art. 257 §1 kk | - | 21190 | 25996 | 21755 |
| Art. 257 §2 kk | - | 12110 | 18222 | 15133 |
| KRADZIEŻ, WYMUSZENIE, ROZBÓJ | 2853 | 2495 | 1533 | 912 |
| Art. 258 - 259, 261 kk | 2853 | 2495 | - | - |
| Art. 258 kk | - | - | 82 | 49 |
| Art. 259 kk | - | - | 1392 | 823 |
| Art. 261 kk | - | - | 59 | 40 |

**Prawomocne skazania osób dorosłych według kwalifikacji prawnej Kodeksów karnych i ustaw szczególnych
- czyn główny**

| Wyszczególnienie ⁷ | LATA | | | |
|---|---------------------------------|------|-------|------|
| | 1946 | 1947 | 1948 | 1949 |
| | <i>w liczbach bezwzględnych</i> | | | |
| PASERSTWO | 7893 | 6156 | 10197 | 8758 |
| Art. 160 - 161 kk | 7893 | 6156 | - | - |
| Art. 160 kk | - | - | 2593 | 2201 |
| Art. 161 kk | - | - | 7604 | 6557 |
| PRZYWŁASZCZENIE I SPRZENIEWIERZENIE | | | | |
| Art. 262 §1 i 2 kk | 3018 | 2100 | 4016 | 4451 |
| OSZUSTWO | 808 | 888 | 1821 | 2267 |
| Art. 264, 266 - 267 kk | 808 | 888 | - | - |
| Art. 264, 266 kk | - | - | 1811 | 2260 |
| Art. 267 kk | - | - | 10 | 7 |
| LICHWA | | | | |
| Art. 268 kk | 3 | 4 | 5 | 9 |
| SZALBIERSTWO | | | | |
| Art. 265 | 1126 | 1938 | 5315 | 8488 |
| SZABROWNICTWO | | | | |
| Art. 43 - 45 mkk | 369 | 1357 | 3297 | - |
| PRZESTĘPSTWO PRZECIWKO PRAWU PRACOWNICZEMU | | | | |
| Art. 264 kk | - | 1 | - | - |
| PRZESTĘPSTWO PRZECIWKO INTERESOM GOSPODARCZYM PAŃSTWA | | | | |
| Art. 39 - 41 mkk | 50 | 51 | 105 | 3178 |
| Art. 39 mkk | 50 | 51 | 105 | - |
| Art. 39 mkk | - | - | - | 36 |
| Art. 40 mkk | - | - | - | 16 |
| Art. 41 mkk | - | - | - | 58 |
| Art. 42 mkk | - | - | - | 16 |
| Art. 43 - 45 mkk | - | - | - | 3052 |

**Prawomocne skazania osób dorosłych według kwalifikacji prawnej Kodeksów karnych i ustaw szczególnych
- czyn główny**

| Wyszczególnienie ⁷ | LATA | | | |
|--|---------------------------------|------|------|------|
| | 1946 | 1947 | 1948 | 1949 |
| | <i>w liczbach bezwzględnych</i> | | | |
| INNE PRZESTĘPSTWA PRZECIWKO | | | | |
| MIENIU | 1237 | 1952 | 3435 | 3335 |
| Art. 262 §3, 263, 269 - 272 kk | 1237 | 1952 | 3435 | - |
| Art. 262 §3 kk | - | - | - | 36 |
| Art. 272 kk | - | - | - | 5 |
| Art. 262 §3, 269 - 271 kk | - | - | - | 1781 |
| Art. 263 § 1 i 2 kk | - | - | - | 1513 |
| Art. 263 § 3 kk | - | - | - | - |
| PRZESTĘPSTWA W STOSUNKACH FINANSOWYCH, HADLOWYCH I KREDYTOWYCH: | 921 | 1156 | 3393 | 4929 |
| PRZESTĘPSTWA NA SZKODĘ WIERZycIELI | 432 | 11 | 25 | 39 |
| Art. 273 - 284 kk | - | 11 | - | - |
| Art. 273 - 281, 283 - 284 kk | - | - | 25 | 39 |
| UDAREMNIENIE EGZEKUCJI | | | | |
| Art. 282 kk | - | 343 | 893 | 1414 |
| INNE | | | | |
| PRZESTĘPSTWA DEWIZOWE | 485 | 802 | - | 3356 |
| DEKR. Z 26 IV 1936 POZ. 249 I | 485 | - | - | - |
| 2 IX 1939 POZ. 549 | - | 802 | - | - |
| DEKR. Z 26 IV 1936 POZ. 249 | - | - | - | 3356 |
| PRZESTĘPSTWA PRZECIWKO PRAWU WEKSŁOWEMU | | | | |
| DEKR. 28 IV 1936 POZ. 282 | 1 | - | 1 | 5 |
| PUSZCZANIE W OBIEG CZEKU BEZ POKRYCIA | 3 | - | 2474 | 115 |
| DEKR. 28 IV 1936 POZ. 283 | 3 | - | 51 | - |
| DEKR. Z 26 IV 1936 POZ. 584 | - | - | 2423 | 115 |

**Prawomocne skazania osób dorosłych według kwalifikacji prawnej Kodeksów karnych i ustaw szczególnych
- czyn główny**

| Wyszczególnienie ⁷ | LATA | | | |
|---|---------------------------------|------|------|------|
| | 1946 | 1947 | 1948 | 1949 |
| | <i>w liczbach bezwzględnych</i> | | | |
| INNE PRZESTĘPSTWA W STOSUNKACH FINANSOWYCH, HANDLOWYCH, KREDYTOWYCH | - | - | - | - |
| PRZESTĘPSTWA URZĘDNICZE: | 1209 | 1906 | 4382 | 8090 |
| NADUŻYCIE WŁADZY | | | | |
| POŚWIADCZENIE NIEPRAWDY | 1042 | 1678 | 4019 | 7523 |
| Art. 286 - 287 kk | 1042 | 1678 | - | - |
| Art. 286 §1 kk | - | - | 568 | 1025 |
| Art. 286 §2 kk | - | - | 2377 | 4117 |
| Art. 286 §3 kk | - | - | 987 | 2145 |
| Art. 287 kk | - | - | 87 | - |
| Art. 287 §1 kk | - | - | - | 154 |
| Art. 287 §2 kk | - | - | - | 82 |
| SPRZEDAJNOŚĆ URZĘDNICZA | 145 | 193 | 356 | 559 |
| Art. 290 kk | 145 | 193 | 356 | - |
| Art. 290 §1 kk | - | - | - | 375 |
| Art. 290 §2 kk | - | - | - | 184 |
| INNE PRZESTĘPSTWA URZĘDNICZE | 22 | 35 | 7 | 8 |
| Art. 288 - 289 kk | 22 | - | - | - |
| Art. 288 - 289, 291, 293 kk, 38 mkk | - | 35 | - | - |
| Art. 288 kk | - | - | - | - |
| Art. 289 kk | - | - | - | 4 |
| Art. 293 kk | - | - | 7 | 4 |

⁷ kwalifikacja prawna zgodna z materiałem źródłowym opracowanym w latach 1946-1949

Prawomocne skazania osób dorosłych według kwalifikacji prawnej Kodeksów karnych i ustaw szczególnych - czyn główny

| <i>Wyszczególnienie</i> | LATA | | | | | | | | | |
|---|---------------------------------|---------|---------|---------|---------|---------|---------|---------|---------|---------|
| | 1950 | 1951 | 1952 | 1953 | 1954 | 1955 | 1956 | 1957 | 1958 | 1959 |
| | <i>w liczbach bezwzględnych</i> | | | | | | | | | |
| OGÓŁEM | | | | | | | | | | |
| skazania wg art. Kk i ustaw szczególnych | 168 251 | 138 273 | 140 640 | 156 504 | 190 180 | 207 438 | 135 797 | 176 710 | 257 024 | 280 774 |
| <i>w tym</i> | | | | | | | | | | |
| MAŁY KODEKS KARNY | 3616 | 2589 | 1390 | 1429 | 1624 | 1565 | 908 | 576 | 968 | 1012 |
| Art. 1 § 1 | - | - | - | - | - | 1 | 5 | - | - | - |
| Art. 1 § 2 | - | - | - | - | - | 2 | 11 | - | - | - |
| Art. 1 § 1, 2 | - | - | - | - | - | - | - | 6 | 4 | 1 |
| Art. 1 § 3 | - | - | - | - | - | - | - | 3 | 7 | 1 |
| Art. 2 | - | - | - | - | - | - | - | 1 | 1 | 2 |
| Art. 3 | - | - | - | - | - | - | 2 | 2 | - | 1 |
| Art. 4 § 1 | - | - | - | - | - | 74 | 119 | 81 | 79 | 69 |
| Art. 4 § 2 | - | - | - | - | - | 88 | 152 | 203 | 400 | 361 |
| Art. 5 | - | - | - | - | - | - | - | 1 | - | - |
| Art. 5-6 | - | - | - | - | - | - | - | - | - | 2 |
| Art. 6 | - | - | - | - | - | - | 3 | - | 1 | - |
| Art. 8 | - | - | - | - | - | - | 1 | - | - | - |
| Art. 12 | - | - | - | - | - | - | - | - | - | 23 |
| Art. 12 § 1 | - | - | - | - | - | - | - | - | 3 | - |
| Art. 12 § 2 | - | - | - | - | - | - | 1 | - | 2 | - |
| Art. 13 | - | - | - | - | - | 1 | 74 | 3 | 2 | 5 |
| Art. 14 | 24 | 5 | - | 7 | 1 | - | - | - | - | 9 |
| Art. 14 § 1 | - | - | - | - | - | 52 | - | 14 | 12 | - |
| Art. 14 § 2 | - | - | - | - | - | - | 2 | 2 | 2 | - |
| Art. 18 | - | - | - | - | - | 38 | 30 | 16 | 38 | 31 |
| Art. 19 | - | 1 | - | 2 | 1 | - | 1 | - | - | 1 |
| Art. 20 | 1 | - | - | - | - | - | - | - | - | - |
| Art. 21 | 2 | - | - | - | - | - | - | - | - | - |
| Art. 22 | 836 | 1010 | 594 | 525 | 740 | 409 | 71 | 5 | 17 | 35 |
| Art. 23-24 | 66 | 144 | 81 | 124 | 97 | 89 | 33 | 3 | 7 | 15 |
| Art. 25-27 | 41 | 35 | 15 | 23 | 19 | 22 | 10 | 13 | 22 | 39 |
| Art. 28-29 | 466 | 284 | 176 | 195 | 242 | 210 | 80 | 8 | 20 | 31 |
| Art. 30-34 | 168 | 118 | 43 | 18 | 27 | 16 | 12 | 38 | 26 | 19 |
| Art. 35 | - | 1 | 1 | - | - | - | - | - | 8 | - |
| Art. 36 | 20 | 62 | 35 | 122 | 92 | 152 | 19 | 3 | 18 | 14 |

Prawomocne skazania osób dorosłych według kwalifikacji prawnej Kodeksów karnych i ustaw szczególnych - czyn główny

| <i>Wyszczególnienie</i> | LATA | | | | | | | | | |
|--------------------------------------|---------------------------------|--------|--------|--------|--------|--------|-------|--------|--------|--------|
| | 1950 | 1951 | 1952 | 1953 | 1954 | 1955 | 1956 | 1957 | 1958 | 1959 |
| | <i>w liczbach bezwzględnych</i> | | | | | | | | | |
| Art. 37 | 1 | 5 | 6 | 3 | - | 1 | 1 | - | - | - |
| Art. 38 | 90 | 94 | 61 | 116 | 107 | 142 | 101 | 101 | 221 | 318 |
| Art. 39 | 30 | 25 | 40 | 44 | 32 | 21 | 6 | - | 1 | - |
| Art. 40 | 16 | 5 | 7 | 1 | - | - | - | - | - | - |
| Art. 41 | 56 | 30 | 13 | 39 | 34 | 3 | 2 | 7 | 3 | 2 |
| Art. 42 | 32 | 54 | 20 | 16 | 7 | 14 | 3 | - | 1 | 6 |
| Art. 43-45 | 1767 | 716 | 298 | 194 | 225 | 230 | 169 | 66 | 73 | 27 |
| KODEKS KARNY WOJSKA POLSKIEGO | - | - | - | - | - | 58 | 65 | 6 | 19 | 1 |
| Art. 78 - 80 | - | - | - | - | - | - | - | - | 10 | - |
| Art. 81 | - | - | - | - | - | - | - | - | - | 1 |
| Art. 85 | - | - | - | - | - | 1 | 4 | 2 | 4 | - |
| Art. 86 | - | - | - | - | - | 38 | 36 | 3 | 3 | - |
| Art. 87 | - | - | - | - | - | 17 | 20 | 1 | 2 | - |
| Art. 88 | - | - | - | - | - | 2 | 5 | - | - | - |
| KODEKS KARNY | 129247 | 116157 | 124580 | 122158 | 125452 | 134271 | 89778 | 114480 | 159401 | 178660 |
| Art. 100-103 | 40 | 31 | - | 6 | 1 | 2 | - | - | - | 1 |
| Art. 111 | 92 | 125 | 112 | 69 | 21 | 2 | - | 1 | - | 1 |
| Art. 114-117 | - | - | - | - | - | 1 | - | - | - | - |
| Art. 114-124 | - | - | - | - | - | - | 1 | 6 | 6 | 3 |
| Art. 118-124 | - | 2 | 7 | 7 | - | 5 | - | - | - | - |
| Art. 125 § 2 | 128 | 116 | 102 | 53 | 15 | - | - | - | 1 | - |
| Art. 126 | 1 | - | - | - | 2 | 1 | - | 1 | 5 | 3 |
| Art. 127,132 | 7526 | 6065 | 7113 | 5408 | 5351 | 5263 | 3921 | 6660 | 9226 | 9689 |
| Art. 128 | 2481 | 1843 | 1678 | 840 | 796 | 721 | 360 | 653 | 863 | 846 |
| Art. 129-131 | 2434 | 1952 | 2338 | 1731 | 1797 | 2420 | 1777 | 2705 | 3210 | 3431 |
| Art. 133 | 2392 | 2358 | 3790 | 3734 | 4506 | 5386 | 3941 | 6204 | 6635 | 6214 |
| Art. 134 | 1502 | 817 | 560 | 462 | 519 | 709 | 434 | 470 | 902 | 957 |
| Art. 135 | 22 | 20 | 13 | 19 | 51 | 18 | 21 | 12 | 37 | 27 |
| Art. 136 | 280 | 218 | 176 | 155 | 163 | 133 | 63 | 56 | 99 | 105 |
| Art. 137-139 | 297 | 226 | 167 | 122 | 148 | 229 | 107 | 150 | 371 | 416 |
| Art. 140 | 737 | 688 | 520 | 322 | 464 | 671 | 312 | 528 | 1239 | 1865 |
| Art. 143 | 243 | 169 | 113 | 66 | 53 | 59 | 33 | 37 | 77 | 105 |
| Art. 144 | 11 | 10 | 7 | 8 | 6 | 6 | 7 | 6 | 7 | 10 |

Prawomocne skazania osób dorosłych według kwalifikacji prawnej Kodeksów karnych i ustaw szczególnych - czyn główny

| <i>Wyszczególnienie</i> | LATA | | | | | | | | | |
|-------------------------|---------------------------------|------|------|------|------|------|------|------|------|------|
| | 1950 | 1951 | 1952 | 1953 | 1954 | 1955 | 1956 | 1957 | 1958 | 1959 |
| | <i>w liczbach bezwzględnych</i> | | | | | | | | | |
| Art. 145,146 | - | - | - | - | - | - | 3 | 5 | 11 | 9 |
| Art. 145,146,149 | 35 | 32 | 24 | 8 | 13 | 32 | - | - | - | - |
| Art. 147 | 167 | 100 | 118 | 57 | 79 | 98 | 39 | 59 | 88 | 114 |
| Art. 148 | 116 | 155 | 144 | 118 | 133 | 136 | 54 | 55 | 67 | 97 |
| Art. 149 | - | - | - | - | - | - | 9 | 21 | 55 | 54 |
| Art. 150, 151 | 656 | 576 | 486 | 254 | 234 | 198 | 120 | 132 | 217 | 276 |
| Art. 152 | - | 83 | 78 | 45 | 44 | 39 | 21 | 51 | 67 | 100 |
| Art. 153 | - | 7 | 7 | 2 | 5 | 3 | 1 | 3 | 11 | 6 |
| Art. 154-159,162-165 | - | - | - | - | 116 | 98 | 37 | 183 | 272 | 182 |
| Art. 160 | 1832 | 1378 | 1660 | 2578 | 1874 | 1104 | 515 | 645 | 821 | 948 |
| Art. 161 | 4854 | 3224 | 3360 | 3340 | 4081 | 4072 | 2153 | 2953 | 4433 | 4402 |
| Art. 166 | - | 16 | 12 | 20 | 4 | - | 10 | 4 | 9 | 8 |
| Art. 167 | - | - | - | - | - | 1 | - | - | 5 | - |
| Art. 168 | - | - | - | - | - | - | 14 | 21 | 27 | 7 |
| Art. 170 | - | 241 | 305 | 243 | 164 | 76 | 24 | 11 | 19 | 22 |
| Art. 172 | 5 | - | 2 | - | - | - | - | - | - | - |
| Art. 175 § 2 | 1 | - | - | - | - | - | - | - | 1 | - |
| Art. 178 | - | 9 | 21 | 17 | 12 | 32 | 8 | 5 | 4 | 5 |
| Art. 181-186 | 13 | 27 | 6 | 4 | 9 | 5 | 2 | 2 | 8 | 8 |
| Art. 187, 191 | 2280 | 2344 | 2135 | 1385 | 2186 | 2345 | 1081 | 915 | 2143 | 2667 |
| Art. 188-190,192-196 | 534 | 410 | 318 | 161 | 255 | 296 | 165 | 155 | 311 | 385 |
| Art. 197 | 249 | 178 | 127 | 71 | 83 | 137 | 44 | 111 | 190 | 266 |
| Art. 198 | - | - | - | - | - | - | - | - | 1 | - |
| Art. 199 | - | - | - | - | 11 | 4 | 3 | 11 | 21 | 32 |
| Art. 199-202 | 739 | 1008 | 1229 | 1880 | - | - | - | - | - | - |
| Art. 200 | - | - | - | - | 41 | 29 | 24 | 33 | 45 | 41 |
| Art. 201 | - | - | - | - | 3085 | 4748 | 4466 | 5287 | 5470 | 4206 |
| Art. 202 | - | - | - | - | 11 | 13 | 9 | 7 | 6 | 18 |
| Art. 203 | 380 | 413 | 375 | 489 | 476 | 473 | 342 | 303 | 417 | 544 |
| Art. 204 | 231 | 218 | 173 | 213 | 202 | 227 | 204 | 217 | 281 | 279 |
| Art. 205 | - | 13 | 15 | 13 | 7 | 14 | 13 | 7 | 6 | 4 |
| Art. 206 | - | 29 | 22 | 24 | 22 | 26 | 24 | 10 | 20 | 22 |
| Art. 207 | - | 9 | 6 | 3 | 3 | 6 | 3 | - | 2 | 6 |
| Art. 208-212 | 105 | - | - | - | - | - | - | - | - | - |

Prawomocne skazania osób dorosłych według kwalifikacji prawnej Kodeksów karnych i ustaw szczególnych - czyn główny

| <i>Wyszczególnienie</i> | LATA | | | | | | | | | |
|---------------------------------------|---------------------------------|------|------|------|------|------|------|------|------|------|
| | 1950 | 1951 | 1952 | 1953 | 1954 | 1955 | 1956 | 1957 | 1958 | 1959 |
| | <i>w liczbach bezwzględnych</i> | | | | | | | | | |
| Art. 208 | - | 66 | 37 | 52 | 65 | 29 | 17 | 50 | 97 | 106 |
| Art. 209 | - | 17 | 13 | 5 | 15 | 12 | 5 | 11 | 25 | 14 |
| Art. 210 | - | - | - | - | - | - | 3 | 2 | 1 | 8 |
| Art. 210-213 | - | 170 | 155 | 167 | 187 | 195 | - | - | - | - |
| Art. 212 | - | - | - | - | - | - | - | - | 2 | - |
| Art. 211 - 212 | - | - | - | - | - | - | 1 | - | - | - |
| Art. 213 | - | - | - | - | - | - | 105 | 94 | 180 | 169 |
| Art. 214 | - | 31 | 57 | 69 | 62 | 27 | 11 | 19 | 31 | 41 |
| Art. 215 § 1 | - | 175 | 230 | 764 | 1457 | 1721 | 1253 | - | - | - |
| Art. 215 § 1 - samochód | - | - | - | - | - | - | - | 1034 | 1413 | 1837 |
| Art. 215 § 1 - kolej | - | - | - | - | - | - | - | 58 | 86 | 160 |
| Art. 215 § 1 - inne | - | - | - | - | - | - | - | 130 | 257 | 428 |
| Art. 215 § 2 | - | 2081 | 1956 | 1720 | 2448 | 2261 | 1344 | - | - | - |
| Art. 215 § 1 - samochód | - | - | - | - | - | - | - | 1101 | 2083 | 2552 |
| Art. 215 § 1 - kolej | - | - | - | - | - | - | - | 122 | 219 | 269 |
| Art. 215 § 2 - inne | - | - | - | - | - | - | - | 573 | 979 | 1306 |
| Art. 215 § 1 216 § 1 217 § 1, 218,219 | 149 | - | - | - | - | - | - | - | - | - |
| Art. 215 § 2 216 § 2 217 § 2 | 1714 | - | - | - | - | - | - | - | - | - |
| Art. 216-219,221 | - | - | 66 | 126 | 686 | 324 | - | 5 | 13 | - |
| Art. 216,218,219,221 | - | - | - | - | - | - | 9 | - | - | 17 |
| Art. 217 | - | - | - | - | - | - | 58 | 37 | 27 | 25 |
| Art. 218,219,221 | - | 57 | - | - | - | - | - | - | - | - |
| Art. 223,224 | 15 | 36 | 20 | 17 | 35 | 30 | 21 | 14 | 23 | 13 |
| Art. 225 § 1 | 266 | 192 | 209 | 316 | 245 | 311 | 239 | 226 | 309 | 284 |
| Art. 225 § 2 | 88 | 66 | 45 | 46 | 46 | 39 | 33 | 37 | 51 | 49 |
| Art. 226 | 66 | 74 | 78 | 71 | 71 | 75 | 23 | 31 | 47 | 39 |
| Art. 227-229 | - | - | - | - | - | - | 1 | - | - | - |
| Art. 227-229,238-242,244,247 | - | 2431 | 2523 | 1608 | - | - | - | - | - | - |
| Art. 230 | 677 | 572 | 580 | 648 | 530 | 549 | 322 | 333 | - | - |
| Art. 230 § 1 | - | - | - | - | - | - | - | - | 359 | 477 |
| Art. 230 § 2 | - | - | - | - | - | - | - | - | 87 | 104 |
| Art. 231,232,234 | - | - | - | - | - | - | - | - | 3 | - |
| Art. 231,232,233,234 | 641 | 513 | 316 | 261 | 235 | 363 | 79 | - | - | - |

Prawomocne skazania osób dorosłych według kwalifikacji prawnej Kodeksów karnych i ustaw szczególnych - czyn główny

| <i>Wyszczególnienie</i> | LATA | | | | | | | | | |
|-------------------------|---------------------------------|------|------|-------|-------|-------|-------|------|------|------|
| | 1950 | 1951 | 1952 | 1953 | 1954 | 1955 | 1956 | 1957 | 1958 | 1959 |
| | <i>w liczbach bezwzględnych</i> | | | | | | | | | |
| Art. 235 § 1 | 162 | 94 | 81 | 116 | 89 | 117 | 85 | 110 | 133 | 150 |
| Art. 235 § 2 | 135 | 109 | 95 | 52 | 75 | 87 | 33 | 63 | 100 | 84 |
| Art. 236 § 1 | 1446 | 1199 | 1110 | 1186 | 1456 | 1830 | 1214 | 1895 | 2335 | 2589 |
| Art. 236 § 2 | 820 | 675 | 510 | 318 | 419 | 484 | 298 | 441 | 707 | 732 |
| Art. 237 | 4690 | 4068 | 5001 | 5375 | 8227 | 10128 | 7629 | - | - | - |
| Art. 237 (z osk. publ.) | - | - | - | - | - | - | - | 4213 | 5650 | 6492 |
| Art. 237 (z osk. pryw.) | - | - | - | - | - | - | - | 5569 | 7030 | 7110 |
| Art. 239 | 6266 | 5637 | 6766 | 7496 | 9520 | 11139 | 8587 | - | - | - |
| Art. 239 (z osk. publ.) | - | - | - | - | - | - | - | 3386 | 4833 | 6956 |
| Art. 239 (z osk. pryw.) | - | - | - | - | - | - | - | 7301 | 9116 | 8080 |
| Art. 240 | 2125 | 1595 | 1580 | 1672 | 1736 | 2873 | 1796 | 2780 | 3594 | - |
| Art. 240 § 1 | - | - | - | - | - | - | - | - | - | 3861 |
| Art. 240 § 2 | - | - | - | - | - | - | - | - | - | 140 |
| Art. 241 | 1791 | 1531 | 2479 | 2296 | 3126 | 4547 | 2545 | 4351 | 5780 | 6777 |
| Art. 242 | - | - | - | - | 1889 | 1802 | 1120 | 1616 | 2639 | 3224 |
| Art. 243 | - | - | - | - | 13 | 10 | 12 | 7 | 7 | 13 |
| Art. 244 | - | - | - | - | 1 | 1 | - | - | 3 | 2 |
| Art. 245 | 64 | 45 | 45 | 29 | 49 | 35 | 16 | 27 | 18 | 32 |
| Art. 246 | 108 | 114 | 102 | 86 | 103 | 153 | 101 | 71 | 129 | 181 |
| Art. 247 | - | - | - | - | 22 | 18 | 15 | 12 | 48 | 40 |
| Art. 248 | 39 | 26 | 21 | 12 | 17 | 17 | 10 | 9 | 33 | 47 |
| Art. 250 | 889 | 733 | 883 | 500 | 664 | 779 | 692 | 1127 | 1839 | 2396 |
| Art. 251 | 1852 | 1341 | 1508 | 1602 | 2724 | 2421 | 1714 | 3433 | 4281 | 4357 |
| Art. 252 | 221 | 203 | 266 | 235 | 290 | 327 | 234 | - | - | - |
| Art. 252 (z osk. publ.) | - | - | - | - | - | - | - | 175 | 252 | 258 |
| Art. 252 (z osk. pryw.) | - | - | - | - | - | - | - | 216 | 308 | 250 |
| Art. 253 (z osk. publ.) | - | - | - | - | - | - | - | 3 | 7 | 4 |
| Art. 253 (z osk. pryw.) | - | - | - | - | - | - | - | 8 | 4 | 7 |
| Art. 253-254 | 11 | 28 | 17 | 15 | 17 | 22 | 6 | - | - | - |
| Art. 254 | - | - | - | - | - | - | - | - | 1 | 8 |
| Art. 255-256 | 11105 | 9420 | 8259 | 10207 | 12362 | 12761 | 10469 | - | - | - |
| Art. 255 (z osk. publ.) | - | - | - | - | - | - | - | 199 | 486 | 532 |
| Art. 255 (z osk. pryw.) | - | - | - | - | - | - | - | 5292 | 6859 | 6140 |

Prawomocne skazania osób dorosłych według kwalifikacji prawnej Kodeksów karnych i ustaw szczególnych - czyn główny

| <i>Wyszczególnienie</i> | LATA | | | | | | | | | |
|---|---------------------------------|-------|-------|-------|-------|-------|-------|-------|-------|-------|
| | 1950 | 1951 | 1952 | 1953 | 1954 | 1955 | 1956 | 1957 | 1958 | 1959 |
| | <i>w liczbach bezwzględnych</i> | | | | | | | | | |
| Art. 256 (z osk. publ.) | - | - | - | - | - | - | - | 233 | 576 | 1081 |
| Art. 256 (z osk. pryw.) | - | - | - | - | - | - | - | 7254 | 9020 | 8011 |
| Art. 257 § 1 (Przeciwko mieniu) | 18516 | 15503 | 19983 | 12430 | 15347 | 17978 | 13162 | 15379 | 19620 | 20864 |
| Art. 257 § 1 (Przeciwko własności społecznej) | - | - | - | 12220 | 2081 | - | - | - | - | - |
| Art. 257 § 2 (Przeciwko mieniu) | 12864 | 10459 | 9580 | 2075 | 1881 | 2233 | 1762 | 1655 | 2458 | 3010 |
| Art. 257 § 2 (Przeciwko własności społecznej) | - | - | - | 4484 | 388 | - | - | - | - | - |
| Art. 258 (Przeciwko mieniu) | 27 | 29 | 45 | 37 | 40 | 34 | 38 | 35 | 54 | 44 |
| Art. 258 (Przeciwko własności społecznej) | - | - | - | 23 | - | - | - | - | - | - |
| Art. 259 (Przeciwko mieniu) | 600 | 415 | 430 | 409 | 547 | 632 | 656 | 774 | 839 | 1010 |
| Art. 259 (Przeciwko własności społecznej) | - | - | - | 95 | - | - | - | - | - | - |
| Art. 261 (Przeciwko mieniu) | 31 | 25 | 30 | 23 | 23 | 42 | 23 | 62 | 108 | 100 |
| Art. 261 (Przeciwko własności społecznej) | - | - | - | 7 | - | - | - | - | - | - |
| Art. 262 § 1,2 (Przeciwko mieniu) | 3702 | 2911 | 2885 | 827 | 1495 | 1282 | 724 | 808 | 1392 | 1629 |
| Art. 262 § 1,2 (Przeciwko własności społecznej) | - | - | - | 1173 | - | - | - | - | - | - |
| Art. 262 § 3, 269-271 (Przeciwko mieniu) | - | - | - | 349 | 1043 | 1175 | 703 | 972 | 1692 | 2147 |
| Art. 262 § 3, 263,269-271 (Przeciwko własności społ.) | - | - | - | 449 | - | - | - | - | - | - |
| Art. 263 § 1,2 (Przeciwko mieniu) | 1733 | 1664 | 2015 | 710 | 2260 | 2328 | 1404 | - | - | - |
| Art. 263 § 1,2 (Przeciwko mieniu z osk. publ.) | - | - | - | - | - | - | - | 1332 | 1781 | 1788 |
| Art. 263 § 1,2 (Przeciwko mieniu z osk. pryw.) | - | - | - | - | - | - | - | 742 | 984 | 970 |
| Art. 263 § 1,2 (Przeciwko własności społecznej) | - | - | - | 896 | - | - | - | - | - | - |
| Art. 263 § 3 (Przeciwko mieniu) | 21 | 9 | 22 | 7 | 27 | 17 | 7 | 19 | 45 | 22 |
| Art. 263 § 3 (Przeciwko własności społecznej) | - | - | - | 8 | - | - | - | - | - | - |
| Art. 264 | - | - | - | - | - | - | 1058 | 1215 | 1782 | 2051 |
| Art. 264,266 (Przeciwko mieniu) | 2113 | 1758 | 2002 | 927 | 1847 | 1716 | - | - | - | - |
| Art. 264,266 (Przeciwko własności społecznej) | - | - | - | 799 | - | - | - | - | - | - |
| Art. 265 | 10261 | 10052 | 8966 | 3905 | 3334 | 1807 | 785 | 780 | 3045 | 11575 |
| Art. 266 (Przeciwko mieniu) | - | - | - | - | - | - | 8 | 10 | 13 | 12 |
| Art. 267 (Przeciwko mieniu) | 5 | 6 | 5 | 2 | 2 | - | 1 | 1 | 4 | 1 |
| Art. 267 (Przeciwko własności społecznej) | - | - | - | 1 | - | - | - | - | - | - |
| Art. 268 (Przeciwko mieniu) | 24 | 15 | 6 | 2 | 2 | 3 | 4 | 1 | 3 | 3 |
| Art. 268 (Przeciwko własności społecznej) | - | - | - | 4 | - | - | - | - | - | - |
| Art. 272 (Przeciwko mieniu) | 4 | 7 | 4 | - | 7 | 8 | 4 | 5 | 8 | 13 |
| Art. 273-281,283-284 | - | 33 | 23 | 20 | 10 | 19 | 4 | 4 | 10 | 22 |
| Art. 282 | 1735 | 1267 | 1088 | 1322 | 1514 | 3003 | 1367 | 1657 | 2856 | 3024 |

Prawomocne skazania osób dorosłych według kwalifikacji prawnej Kodeksów karnych i ustaw szczególnych - czyn główny

| <i>Wyszczególnienie</i> | LATA | | | | | | | | | |
|---|---------------------------------|-------------|-------------|--------------|--------------|--------------|--------------|--------------|--------------|--------------|
| | 1950 | 1951 | 1952 | 1953 | 1954 | 1955 | 1956 | 1957 | 1958 | 1959 |
| | <i>w liczbach bezwzględnych</i> | | | | | | | | | |
| Art. 286 § 1 (Przestępstwo urzędnicze) | 1861 | 2468 | 3762 | 6723 | 10533 | - | - | - | - | - |
| Art. 286 § 1 (Przestępstwo gospodarcze) | - | - | - | - | - | 11405 | - | 4789 | 8565 | 9393 |
| Art. 286 § 1 (Przeciwko własności społecznej) | - | - | - | 8324 | 3240 | 1519 | 5394 | - | - | - |
| Art. 286 § 2 | 4680 | 4613 | 5865 | - | - | - | 654 | 491 | 1311 | 1423 |
| Art. 286 § 3 (Przestępstwa gospodarcze) | 4088 | 4533 | 3471 | 1798 | - | 2277 | 866 | 782 | 1394 | 1503 |
| Art. 286 § 3 (Przestępstwa urzędnicze) | - | - | - | - | 2458 | - | - | - | - | - |
| Art. 287 § 1 | 217 | 203 | 211 | 213 | 433 | 546 | 269 | 224 | 602 | 890 |
| Art. 287 § 2 | 131 | 178 | 170 | 268 | 327 | 310 | 142 | 170 | 365 | 531 |
| Art. 288 | 1 | 2 | - | - | 1 | 3 | 3 | - | - | 1 |
| Art. 289 | 2 | 2 | - | 2 | - | - | - | - | - | - |
| Art. 290 § 1 | 338 | 209 | 162 | 151 | 215 | 314 | 143 | 94 | 369 | 406 |
| Art. 290 § 2 | 105 | 78 | 57 | 106 | 140 | 121 | 79 | 54 | 153 | 197 |
| Art. 293 | 465 | 314 | 296 | 375 | 333 | 174 | 53 | 62 | 162 | 198 |
| DEKRETY | 8305 | 7921 | 3253 | 19430 | 47008 | 60665 | 39359 | 47474 | 72737 | 71206 |
| DEKR. Z 26 IV 1936 (poz. 584) | 3355 | 1913 | 721 | 118 | 21 | 4 | 5 | - | - | - |
| DEKR. Z 31 VIII 1944 | 2059 | 1596 | 782 | 744 | 454 | 247 | 51 | 13 | 20 | 13 |
| Art. 1 | 807 | 609 | 308 | 314 | 191 | 105 | 32 | 11 | 18 | 13 |
| Art. 2-4 | 1252 | 987 | 474 | 430 | 263 | 142 | 19 | 2 | 2 | - |
| DEKR. Z 30 III 1945 | - | - | 42 | 76 | - | - | - | - | - | - |
| DEKR. Z 21 XII 1945 | - | - | - | - | - | - | - | - | - | 2865 |
| DEKR. Z 22 I 1946 Art. 1 - 6 | 5 | 12 | 43 | 158 | 135 | 45 | 3 | - | - | - |
| DEKR. Z 2 III 1946 | - | - | - | - | 19 | - | - | - | - | - |
| DEKR. Z 8 III 1946 | - | - | - | - | - | 11 | 1 | 3 | 2 | - |
| DEKR. Z 28 VI 1946 | 2835 | - | - | - | - | - | - | - | - | - |
| DEKR. Z 19 VIII 1946 Art. 5 - 7 | - | 1298 | 728 | 529 | 851 | 1636 | - | 688 | 1274 | 417 |
| DEKR. Z 19 IX 1946 | - | 624 | 309 | 160 | 354 | 706 | 804 | 488 | 308 | 147 |
| Art. 5 | - | - | 309 | - | - | - | - | 488 | 308 | 147 |
| DEKR. Z 3 II 1947 | - | 2064 | 540 | - | - | - | 318 | - | - | - |
| Art. 7 § 1 | - | 2064 | 540 | - | - | - | - | - | - | - |
| DEKR. Z 2 VI 1947 | - | 302 | - | - | - | - | - | - | - | - |
| DEKR. Z 12 IX 1947 Art. 8 | - | 38 | - | - | - | - | - | - | - | - |

Prawomocne skazania osób dorosłych według kwalifikacji prawnej Kodeksów karnych i ustaw szczególnych - czyn główny

| <i>Wyszczególnienie</i> | LATA | | | | | | | | | |
|--|---------------------------------|------|------|------|------|------|------|------|------|------|
| | 1950 | 1951 | 1952 | 1953 | 1954 | 1955 | 1956 | 1957 | 1958 | 1959 |
| | <i>w liczbach bezwzględnych</i> | | | | | | | | | |
| DEKR. Z 5 VIII 1948 | 39 | - | - | 19 | - | - | - | - | - | - |
| Art. 5 | 11 | - | - | - | - | - | - | - | - | - |
| Art. 7 | 9 | - | - | - | - | - | - | - | - | - |
| Art. 9 | 5 | - | - | - | - | - | - | - | - | - |
| Art. 10 | 10 | - | - | - | - | - | - | - | - | - |
| Art. 11 - 12 | 4 | - | - | - | - | - | - | - | - | - |
| DEKR. Z 1 VII 1949 | - | - | - | 162 | 219 | 147 | 48 | 9 | 19 | 8 |
| DEKR. Z 5 VIII 1949 Art. 2 - 12 | - | 20 | 27 | - | 10 | 23 | 10 | 9 | 42 | 24 |
| DEKR. Z 20 X 1949 (poz. 437 o ochronie tajemnicy) | 12 | 51 | 61 | 63 | 70 | 55 | 9 | 1 | 4 | 16 |
| Art. 3 - 8 | - | - | - | - | - | - | 6 | 1 | 2 | 9 |
| Art. 9 | 3 | 12 | 8 | 6 | - | - | - | - | - | - |
| Art. 9, 10 | - | - | - | - | - | - | 3 | - | 2 | 7 |
| Art. 10 | 9 | 39 | 53 | 57 | - | - | - | - | - | - |
| DEKR. Z DNIA 12 X 1950 | - | 3 | - | - | - | 3 | 1 | - | - | - |
| DEKR. Z 22 X 1951 | - | - | - | 79 | 171 | 44 | 14 | 23 | 13 | 24 |
| Art. 19,20,21 | - | - | - | - | 171 | 44 | 14 | 23 | 13 | 24 |
| DEKR. Z 24 IV 1952 | - | - | - | 479 | - | - | - | - | - | - |
| DEKR. Z 28 VIII 1952 | - | - | - | 294 | - | - | - | - | - | - |
| DEKR. Z 29 X 1952 | - | - | - | - | 253 | 2800 | 1729 | 765 | 1855 | 2379 |
| DEKR. Z 9 II 1953 | - | - | - | - | 64 | 6 | 8 | - | - | - |
| DEKR. Z 4 III 1953 (Przestępstwa Gospodarcze) | - | - | - | 208 | 803 | 3855 | 19 | - | - | - |
| Art. 1 §1 | - | - | - | 139 | 631 | 3198 | 18 | - | - | - |
| Art. 1 §2 | - | - | - | 2 | 11 | 61 | 1 | - | - | - |
| Art. 2 | - | - | - | 50 | 113 | 459 | - | - | - | - |
| Art. 3 | - | - | - | 6 | 10 | 43 | - | - | - | - |
| Art. 4 | - | - | - | 11 | 38 | 94 | - | - | - | - |
| DEKR. z dn. 4 III 1953 r. poz. 63 (walka z prod. złej jakości) | - | - | - | - | - | - | - | - | 5 | 11 |
| Art. 1 § 1 | - | - | - | - | - | - | - | - | 4 | - |
| Art. 1 § 2 | - | - | - | - | - | - | - | - | 1 | - |
| DEKR. z dn. 4 III 1953 r. poz. 64 (Ochrona interesów nabywców) | - | - | - | - | - | - | 3913 | 2340 | 610 | 109 |
| Art. 1 § 1 | - | - | - | - | - | - | 2284 | 1090 | 298 | 60 |
| Art. 1 § 2 | - | - | - | - | - | - | 69 | 13 | 5 | 49 |
| Art. 2 | - | - | - | - | - | - | 1377 | 1092 | 266 | - |
| Art. 3 | - | - | - | - | - | - | 92 | 70 | 17 | - |
| Art. 4 | - | - | - | - | - | - | 91 | 75 | 24 | - |

Prawomocne skazania osób dorosłych według kwalifikacji prawnej Kodeksów karnych i ustaw szczególnych - czyn główny

| <i>Wyszczególnienie</i> | LATA | | | | | | | | | |
|---|---------------------------------|------------|------------|-------------|-------------|-------------|-------------|-------------|--------------|--------------|
| | 1950 | 1951 | 1952 | 1953 | 1954 | 1955 | 1956 | 1957 | 1958 | 1959 |
| | <i>w liczbach bezwzględnych</i> | | | | | | | | | |
| DEKR. z dn. 4 III 1953 r. poz 68 | - | - | - | 3449 | 12254 | 17459 | 13460 | 20346 | 32723 | 31708 |
| Art. 1 § 1 | - | - | - | 1827 | 6161 | 10048 | 7502 | 14140 | 23584 | 21947 |
| Art. 1 § 2 | - | - | - | 89 | 209 | 380 | 374 | 413 | 634 | 830 |
| Art. 1 § 3 | - | - | - | 1208 | 5046 | 5600 | 4426 | 4251 | - | - |
| Art. 1 § 3 pkt. A | - | - | - | - | - | - | - | - | 4207 | 4533 |
| Art. 1 § 3 pkt. B | - | - | - | - | - | - | - | - | 176 | 229 |
| Art. 1 § 3 pkt. C | - | - | - | - | - | - | - | - | 1790 | 1759 |
| Art. 1 § 4 | - | - | - | 2 | 10 | 10 | 12 | 10 | 11 | 36 |
| Art. 2 | - | - | - | 34 | - | - | - | - | - | - |
| Art. 2 § 1 | - | - | - | - | 47 | 77 | 93 | 139 | 165 | 128 |
| Art. 2 § 2 | - | - | - | - | 22 | 45 | 81 | 56 | 48 | 48 |
| Art. 3 § 1 | - | - | - | 286 | 755 | 1291 | 962 | 1336 | 2104 | 2185 |
| Art. 3 § 2 | - | - | - | 3 | 4 | 8 | 10 | 1 | 4 | 13 |
| Dekr. z dn. 4 III 1953 r. poz 68 (Przestępstwa Gosp.) | - | - | - | 16 | 18 | 64 | - | 2 | - | - |
| Art. 1 § 1 | - | - | - | 14 | 17 | 64 | - | 2 | - | - |
| Art. 1 § 2 | - | - | - | 2 | 1 | - | - | - | - | - |
| Dekr. Z dn. 4 III 1953 r. poz 69 | - | - | - | 12876 | 31300 | 32282 | 17720 | 21285 | 32112 | 29978 |
| Art. 1 § 1 | - | - | - | 12022 | 29312 | 29939 | 16300 | 19848 | 29742 | 27411 |
| Art. 1 § 2 | - | - | - | 205 | 497 | 682 | 536 | 443 | 685 | 863 |
| Art. 2 | - | - | - | 649 | 1491 | 1054 | 485 | 472 | 835 | 784 |
| Art. 4 § 1 | - | - | - | - | - | 601 | 399 | 522 | 849 | 919 |
| Art. 4 § 2 | - | - | - | - | - | 6 | - | - | 1 | 1 |
| DEKR. Z 2 V 1953 | - | - | - | - | 12 | 119 | 59 | 21 | 94 | 23 |
| DEKR. Z 24 VI 1953 poz. 143 | - | - | - | - | - | 826 | 725 | 692 | 2031 | 1884 |
| DEKR. Z 24 VI 1953 poz. 144 | - | - | - | - | - | 333 | 326 | 118 | 526 | 362 |
| DEKR. Z 1 II 1956 | - | - | - | - | - | - | 136 | 671 | 1099 | 1238 |
| Art. 26 | - | - | - | - | - | - | 136 | 671 | 1099 | 1238 |
| USTAWY | 225 | 171 | 535 | 4563 | 2449 | 4269 | 2508 | 7710 | 16530 | 22853 |
| USTAWA Z DNIA 28 IV 1936 (prawo wekslowe) | 91 | - | - | - | - | - | - | - | 5 | 2 |
| USTAWA Z DNIA 28 IV 1936 (prawo czekowe) | 2 | - | - | - | - | - | - | - | 18 | 38 |
| USTAWA Z DNIA 2 VI 1947 | 132 | - | 370 | 215 | 44 | - | - | - | - | - |
| USTAWA Z DNIA 18 XI 1948 | - | - | - | - | - | - | 62 | - | - | - |
| USTAWA Z DNIA 4 II 1950 | - | - | - | - | 129 | 143 | - | 30 | 62 | 71 |
| USTAWA Z DNIA 28 X 1950 | - | 171 | 165 | 52 | 16 | 2 | - | - | - | 2 |

Prawomocne skazania osób dorosłych według kwalifikacji prawnej Kodeksów karnych i ustaw szczególnych - czyn główny

| <i>Wyszczególnienie</i> | LATA | | | | | | | | | |
|----------------------------------|---------------------------------|------|------|------|------|------|------|------|------|------|
| | 1950 | 1951 | 1952 | 1953 | 1954 | 1955 | 1956 | 1957 | 1958 | 1959 |
| | <i>w liczbach bezwzględnych</i> | | | | | | | | | |
| USTAWA Z DNIA 29 XII 1950 | - | - | - | 22 | 13 | 1 | 1 | - | - | - |
| USTAWA Z DNIA 8 I 1951 | - | - | - | - | 1 | 11 | 2 | 1 | 23 | 24 |
| USTAWA Z DNIA 15 XII 1951 | - | - | - | 804 | 1850 | 2411 | 1360 | 3737 | 3752 | 599 |
| USTAWA Z DNIA 15 II 1952 | - | - | - | 453 | - | - | - | - | - | - |
| USTAWA Z DNIA 28 III 1952 | - | - | - | 370 | 396 | 355 | 163 | 80 | 303 | 423 |
| USTAWA Z DNIA 10 VII 1952 | - | - | - | 2647 | - | 1346 | 353 | 19 | 34 | 28 |
| Art. 29 | - | - | - | - | - | - | 353 | - | - | - |
| USTAWA Z DNIA 27 IV 1956 poz. 61 | - | - | - | - | - | - | 18 | 47 | 92 | 130 |
| Art. 3 | - | - | - | - | - | - | - | 3 | 1 | 5 |
| Art. 4 | - | - | - | - | - | - | 15 | 36 | 74 | 94 |
| Art. 5 | - | - | - | - | - | - | 3 | 8 | 17 | 31 |
| USTAWA Z DNIA 27 IV 1956 poz. 62 | - | - | - | - | - | - | 549 | 3049 | 6312 | 4178 |
| Art. 10 | - | - | - | - | - | - | 388 | 1852 | 3270 | 4178 |
| Art. 11 | - | - | - | - | - | - | 1 | 15 | 31 | - |
| Art. 12 | - | - | - | - | - | - | 160 | 1182 | 3008 | - |
| Art. 13 | - | - | - | - | - | - | - | - | 3 | - |
| USTAWA Z DNIA 13 VII 1957 | - | - | - | - | - | - | - | 747 | 5856 | 6839 |
| Art. 1 § 1 | - | - | - | - | - | - | - | 1 | 6 | 9 |
| Art. 2 § 1 | - | - | - | - | - | - | - | 2 | 22 | 13 |
| Art. 1 § 2, 3 | - | - | - | - | - | - | - | 2 | 41 | 37 |
| Art. 2 § 2, 3 | - | - | - | - | - | - | - | 240 | 1380 | 1718 |
| Art. 3 | - | - | - | - | - | - | - | 1 | 10 | 2 |
| Art. 4 | - | - | - | - | - | - | - | - | 2 | 1 |
| Art. 5 | - | - | - | - | - | - | - | 32 | 253 | 188 |
| Art. 6 | - | - | - | - | - | - | - | - | 13 | 9 |
| Art. 7 | - | - | - | - | - | - | - | 71 | 390 | 291 |
| Art. 8 | - | - | - | - | - | - | - | 342 | 3027 | 3652 |
| Art. 9 | - | - | - | - | - | - | - | 1 | 14 | - |
| Art. 9, 11 | - | - | - | - | - | - | - | - | - | 65 |
| Art. 10 | - | - | - | - | - | - | - | 17 | 281 | - |
| Art. 11 | - | - | - | - | - | - | - | 3 | 29 | - |
| Art. 12 | - | - | - | - | - | - | - | 14 | 234 | - |
| Art. 13 § 1 | - | - | - | - | - | - | - | 1 | - | - |
| Art. 13 § 1, 14 | - | - | - | - | - | - | - | - | 13 | - |

Prawomocne skazania osób dorosłych według kwalifikacji prawnej Kodeksów karnych i ustaw szczególnych - czyn główny

| <i>Wyszczególnienie</i> | LATA | | | | | | | | | |
|--------------------------|---------------------------------|-------------|-------------|-------------|-------------|-------------|-------------|-------------|-------------|-------------|
| | 1950 | 1951 | 1952 | 1953 | 1954 | 1955 | 1956 | 1957 | 1958 | 1959 |
| | <i>w liczbach bezwzględnych</i> | | | | | | | | | |
| Art. 15 | - | - | - | - | - | - | - | 20 | 141 | - |
| Art. 10, 12-15 | - | - | - | - | - | - | - | - | - | 854 |
| USTAWA Z DNIA 1 VII 1958 | - | - | - | - | - | - | - | - | 73 | 5508 |
| Art. 11 | - | - | - | - | - | - | - | - | 73 | 5508 |
| USTAWA Z DNIA 2 XII 1958 | - | - | - | - | - | - | - | - | - | 6 |
| USTAWA Z DNIA 18 VI 1959 | - | - | - | - | - | - | - | - | - | 5005 |
| Art. 1 § 1 | - | - | - | - | - | - | - | - | - | 1316 |
| Art. 1 § 2 | - | - | - | - | - | - | - | - | - | 2501 |
| Art. 2 § 1 | - | - | - | - | - | - | - | - | - | 99 |
| Art. 2 § 2 pkt. A | - | - | - | - | - | - | - | - | - | 21 |
| Art. 2 § 2 pkt. B | - | - | - | - | - | - | - | - | - | 48 |
| Art. 2 § 3 | - | - | - | - | - | - | - | - | - | 761 |
| Art. 3 § 1 | - | - | - | - | - | - | - | - | - | 1 |
| Art. 3 § 2 | - | - | - | - | - | - | - | - | - | 3 |
| Art. 4 § 1 | - | - | - | - | - | - | - | - | - | 115 |
| Art. 4 § 2 | - | - | - | - | - | - | - | - | - | 1 |
| Art. 6 pkt. A | - | - | - | - | - | - | - | - | - | 76 |
| Art. 6 pkt. B | - | - | - | - | - | - | - | - | - | 11 |
| Art. 7 | - | - | - | - | - | - | - | - | - | 1 |
| Art. 5 § 1 | - | - | - | - | - | - | - | - | - | 48 |
| Art. 5 § 2 | - | - | - | - | - | - | - | - | - | 3 |
| ROZPORZĄDZENIA | 12840 | 7902 | 6125 | 5218 | 4833 | 3719 | 1769 | 2902 | 3669 | 6844 |
| ROZP. Z 14 X 1927 | - | - | - | - | 659 | 501 | 133 | 21 | 6 | 2717 |
| Art. 13,14,25 | - | - | - | - | 659 | 501 | 133 | - | - | - |
| Art. 11 | - | - | - | - | - | - | - | - | - | 35 |
| Art. 12 | - | - | - | - | - | - | - | - | - | 2681 |
| Art. 13 | - | - | - | - | - | - | - | - | - | 1 |
| ROZP. Z 23 XII 1927 | - | - | - | - | - | - | - | 913 | - | 816 |
| ROZP. Z 23 XII 1928 | 2811 | 1284 | 1034 | 605 | 632 | 517 | 337 | - | 901 | - |
| Art. 23 | - | 1284 | - | - | - | - | - | - | - | - |
| ROZP. Z 22 III 1928 | 10029 | 6618 | 5091 | 4613 | 3542 | 2701 | 1299 | 1968 | 2762 | 3311 |
| Art. 27-32,35 | - | 6618 | 5091 | - | - | - | - | - | - | - |

Prawomocne skazania osób dorosłych według kwalifikacji prawnej Kodeksów karnych i ustaw szczególnych - czyn główny

| <i>Wyszczególnienie</i> | LATA | | | | | | | | | |
|---|---------------------------------|------|------|------|------|------|------|------|------|------|
| | 1950 | 1951 | 1952 | 1953 | 1954 | 1955 | 1956 | 1957 | 1958 | 1959 |
| | <i>w liczbach bezwzględnych</i> | | | | | | | | | |
| INNE PRZESTĘPSTWA | 14018 | 3533 | 4757 | 3706 | 8814 | 2891 | 1410 | 3562 | 3700 | 198 |
| inne przeciwko państwu | - | 1 | 14 | - | - | - | - | - | - | - |
| inne przeciwko bezpieczeństwu publicznemu | - | - | - | - | - | - | - | - | - | 3 |
| inne przeciwko porządkowi publicznemu | 9956 | 3532 | 4743 | - | - | - | - | 3550 | 3681 | 180 |
| inne przeciwko moralności | 246 | - | - | - | - | - | - | - | - | - |
| inne przeciwko życiu i zdrowiu | 2228 | - | - | - | - | - | - | - | - | - |
| inne przeciwko mieniu | 1551 | - | - | - | - | - | - | - | - | - |
| inne w stosunkach finansowych, handlowych i kredytowych | 1 | - | - | - | - | - | - | - | - | - |
| inne przestępstwa na szkodę wierzycieli | 36 | - | - | - | - | - | - | - | - | - |
| inne przeciwko zarządowi państwowemu | - | - | - | - | 3803 | 2792 | 1382 | - | - | - |
| przeciwko obowiązkowym dostawom zbóż, ziemniaków, mleka i zwierząt rzeźnych | - | - | - | - | 5004 | - | - | - | - | - |
| inne gospodarcze | - | - | - | - | 7 | 99 | 28 | 12 | 19 | 15 |

Prawomocne skazania osób dorosłych według kwalifikacji prawnej Kodeksów karnych i ustaw szczególnych - czyn główny

| Wyszczególnienie | LATA | | | | | | | | | |
|------------------|------|------|------|------|------|------|------|------|------|------|
| | 1960 | 1961 | 1962 | 1963 | 1964 | 1965 | 1966 | 1967 | 1968 | 1969 |

w liczbach bezwzględnych

OGÓŁEM

skazania wg art. Kk i ustaw szczególnych

w tym

| MAŁY KODEKS KARNY | 301 934 | 328 506 | 298 096 | 253 100 | 182 474 | 207 976 | 248 447 | 231 786 | 220 520 | 150 668 |
|-------------------|---------|---------|---------|---------|---------|---------|---------|---------|---------|---------|
| Art. 1 § 1, 2 | 1 | - | - | - | - | - | - | - | 1 | - |
| Art. 1 § 3 | - | - | 2 | 2 | 1 | - | - | - | 1 | - |
| Art. 2 | - | - | 1 | - | - | 1 | - | - | - | - |
| Art. 3 | - | 1 | 6 | 11 | 12 | 7 | 8 | 4 | 2 | 6 |
| Art. 4 | - | - | - | - | - | - | - | - | 273 | 149 |
| Art. 4 § 1 | 52 | 46 | 62 | 62 | 39 | 48 | 25 | 21 | - | - |
| Art. 4 § 2 | 347 | 248 | 390 | 333 | 213 | 233 | 297 | 253 | - | - |
| Art. 5,6 | - | 4 | 6 | 4 | 4 | 6 | 2 | 2 | 7 | 6 |
| Art. 8,10,11 | 1 | 1 | - | - | - | 1 | - | 2 | 2 | - |
| Art. 9 | - | 1 | - | - | - | - | - | - | - | - |
| Art. 12 | 4 | 11 | 16 | 18 | 13 | 5 | 12 | 32 | 33 | 27 |
| Art. 13 | - | 2 | 5 | 6 | 3 | 2 | 3 | 3 | - | 1 |
| Art. 14 | 1 | 8 | 21 | 1 | 1 | 2 | 3 | - | 1 | 4 |
| Art. 18 | 49 | 16 | 18 | 27 | 8 | 11 | 5 | 13 | 10 | 3 |
| Art. 19 | - | 12 | 1 | 2 | 1 | - | - | - | - | - |
| Art. 22 | 47 | 76 | 141 | 135 | 81 | 42 | 39 | 34 | 49 | 24 |
| Art. 23-24 | 19 | 10 | 26 | 40 | 32 | 29 | 23 | 13 | 15 | 20 |
| Art. 25-27 | 30 | 17 | 34 | 44 | 33 | 40 | 72 | 44 | 63 | 49 |
| Art. 28-29 | 111 | 110 | 219 | 155 | 121 | 102 | 87 | 52 | 65 | 43 |
| Art. 30-34 | 14 | 17 | 19 | 33 | 13 | 9 | 10 | 7 | 3 | 2 |
| Art. 35 | - | 1 | - | 4 | - | 1 | - | - | 3 | - |
| Art. 36 | 15 | 11 | 14 | 104 | 79 | 37 | 27 | 14 | - | 11 |
| Art. 37 | 2 | 1 | 2 | 17 | 11 | 4 | - | 1 | 2 | 2 |
| Art. 38 | 332 | 446 | 495 | 592 | 530 | 571 | 559 | 393 | 349 | 298 |
| Art. 39 | 3 | 4 | 1 | 6 | 10 | 12 | 22 | 5 | 7 | 4 |
| Art. 40 | 2 | 2 | - | 1 | - | - | - | - | - | - |
| Art. 41 | 1 | 7 | 1 | - | - | - | - | - | - | - |
| Art. 42 | 8 | 5 | 4 | 5 | 1 | 2 | 4 | - | 2 | - |
| Art. 43-45 | 14 | 5 | 4 | 1 | - | 1 | - | - | 2 | - |

Prawomocne skazania osób dorosłych według kwalifikacji prawnej Kodeksów karnych i ustaw szczególnych - czyn główny

| Wyszczególnienie | LATA | | | | | | | | | |
|--------------------------------------|---------------------------------|--------|--------|--------|-------|--------|--------|--------|--------|-------|
| | 1960 | 1961 | 1962 | 1963 | 1964 | 1965 | 1966 | 1967 | 1968 | 1969 |
| | <i>w liczbach bezwzględnych</i> | | | | | | | | | |
| KODEKS KARNY WOJSKA POLSKIEGO | 18 | 8 | 4 | 10 | 3 | 1 | - | 2 | - | 1 |
| Art. 78 | 5 | 5 | 1 | 3 | 2 | - | - | - | - | 1 |
| Art. 79 | 2 | 1 | 3 | 2 | 1 | 1 | - | 1 | - | - |
| Art. 80 | 6 | 2 | - | 1 | - | - | - | 1 | - | - |
| Art. 81 | 5 | - | - | 4 | - | - | - | - | - | - |
| KODEKS KARNY | 191631 | 198750 | 174872 | 132040 | 94474 | 104912 | 130390 | 130790 | 123857 | 88105 |
| Art. 100-110,112,113 | - | - | - | 1 | - | - | - | - | - | - |
| Art. 111 | 3 | 5 | 8 | 5 | 1 | 1 | - | - | - | - |
| Art. 114-124 | 3 | 8 | 3 | 7 | - | 3 | - | - | - | - |
| Art. 125 § 2 | - | - | - | 1 | 2 | 4 | 1 | 2 | 1 | - |
| Art. 126 | 3 | 5 | 2 | - | - | - | - | 3 | - | - |
| Art. 127 | - | - | 368 | 297 | 209 | 157 | 191 | - | - | - |
| Art. 127 (chulig) | - | - | - | - | - | - | - | 14 | 70 | 29 |
| Art. 127 (inne) | - | - | - | - | - | - | - | 161 | 182 | 73 |
| Art. 127,132 | 8892 | 8856 | - | - | - | - | - | - | - | - |
| Art. 128 | 667 | 603 | 471 | 388 | 244 | 245 | 345 | 260 | 276 | 165 |
| Art. 129 | - | - | 2344 | 1767 | 1223 | 1505 | 1696 | - | - | - |
| Art. 129 (chulig) | - | - | - | - | - | - | - | 338 | 356 | 324 |
| Art. 129 (inne) | - | - | - | - | - | - | - | 1287 | 1130 | 533 |
| Art. 129-131 | 3429 | 2890 | - | - | - | - | - | - | - | - |
| Art. 130 | - | - | 10 | 12 | 4 | 8 | 15 | - | - | - |
| Art. 130 (chulig) | - | - | - | - | - | - | - | 1 | 3 | - |
| Art. 130 (inne) | - | - | - | - | - | - | - | 6 | 8 | 2 |
| Art. 131 | - | - | 33 | 20 | 9 | 10 | 16 | - | - | - |
| Art. 131 (chulig) | - | - | - | - | - | - | - | 3 | 1 | 1 |
| Art. 131 (inne) | - | - | - | - | - | - | - | 32 | 9 | 14 |
| Art. 132 | - | - | 7404 | 7047 | 5859 | 6257 | 6452 | - | - | - |
| Art. 132 (chulig) | - | - | - | - | - | - | - | 2111 | 2014 | 1980 |
| Art. 132 (inne) | - | - | - | - | - | - | - | 3945 | 3357 | 1983 |
| Art. 133 | 5899 | 6282 | 5933 | 5488 | 5102 | 5542 | 6532 | - | - | - |
| Art. 133 (chulig) | - | - | - | - | - | - | - | 3730 | 3509 | 3864 |
| Art. 133 (inne) | - | - | - | - | - | - | - | 3289 | 3271 | 1968 |
| Art. 134 | 953 | 1034 | 868 | 747 | 566 | 644 | 815 | 687 | 697 | 376 |

Prawomocne skazania osób dorosłych według kwalifikacji prawnej Kodeksów karnych i ustaw szczególnych - czyn główny

| Wyszczególnienie | LATA | | | | | | | | | |
|--|---------------------------------|------|------|------|------|------|------|------|------|------|
| | 1960 | 1961 | 1962 | 1963 | 1964 | 1965 | 1966 | 1967 | 1968 | 1969 |
| | <i>w liczbach bezwzględnych</i> | | | | | | | | | |
| Art. 135 | 26 | 18 | 17 | 14 | 10 | 5 | 7 | 9 | 7 | 9 |
| Art. 136 | 153 | 162 | 145 | 125 | 97 | 78 | 74 | 86 | 51 | 39 |
| Art. 137 | - | - | 3 | 3 | 1 | 1 | 1 | 2 | 2 | 1 |
| Art. 137-139 | 304 | 246 | - | - | - | - | - | - | - | - |
| Art. 138-139 | - | - | 125 | 108 | 66 | 49 | 70 | 57 | 41 | 25 |
| Art. 140 | 2218 | 2592 | 2361 | 1840 | 1066 | 1200 | 1615 | 1666 | 1664 | 770 |
| Art. 143 | 131 | 147 | 166 | 112 | 76 | 86 | 125 | 123 | 115 | 67 |
| Art. 144 | 14 | 9 | 8 | 11 | 6 | 11 | 13 | 9 | 12 | 3 |
| Art. 145,146 | 21 | 14 | 18 | 10 | 13 | 10 | 11 | 16 | 13 | 4 |
| Art. 147 | 97 | 98 | 84 | 86 | 57 | 71 | 101 | 132 | 104 | 55 |
| Art. 148 | 102 | 112 | 91 | 70 | 49 | 41 | 67 | 66 | 62 | 30 |
| Art. 149 | 69 | 109 | 74 | 74 | 52 | 56 | 99 | 107 | 68 | 43 |
| Art. 150, 151 | 246 | 353 | 339 | 366 | 294 | 301 | 429 | 579 | 759 | 694 |
| Art. 152 | 100 | 104 | 101 | 73 | 50 | 36 | 62 | 47 | 32 | 34 |
| Art. 153 | 7 | 9 | 12 | 7 | 3 | 6 | 8 | 7 | 7 | 8 |
| Art. 154 (chulig) | - | - | - | - | - | - | - | 1 | 5 | 2 |
| Art. 154, 156, 163 | - | - | - | - | - | - | - | 14 | 34 | 31 |
| Art. 155, 157-159, 162, 164, 165, 169, 171 | - | - | - | - | - | - | - | 5 | 23 | 11 |
| Art. 156 | - | - | - | - | - | - | - | 2 | - | 3 |
| Art. 154-159,162-165 | 140 | 177 | 98 | 57 | 20 | 15 | 44 | - | - | - |
| Art. 160 | 1024 | 1171 | 1115 | 1068 | 789 | 1000 | 1381 | 1387 | 1264 | 879 |
| Art. 161 | 3957 | 4118 | 3387 | 2925 | 1508 | 1715 | 2375 | 2164 | 1926 | 968 |
| Art. 163 | - | - | - | - | - | - | - | 18 | 15 | 17 |
| Art. 166 | 1 | 3 | 1 | - | 4 | - | 3 | - | - | 1 |
| Art. 167 | 1 | - | 2 | 1 | - | - | - | - | - | 1 |
| Art. 168 | 15 | 21 | 25 | 10 | 5 | 11 | 18 | 20 | 12 | 9 |
| Art. 170 | 24 | 20 | 11 | 5 | 3 | 2 | 3 | 4 | 58 | 37 |
| Art. 175 § 2 | - | 6 | - | 1 | 1 | - | - | 1 | - | - |
| Art. 177 | - | - | 5 | 5 | 1 | - | 1 | 1 | 3 | - |
| Art. 178 | 1 | 9 | 7 | 7 | 1 | 1 | 1 | 2 | 1 | 3 |
| Art. 181-186 | 12 | 15 | 8 | 6 | 5 | 3 | 7 | 9 | 4 | 1 |
| Art. 187, 191 | 3260 | 3771 | 3525 | 3154 | 1863 | 1651 | 2351 | 2394 | 2308 | 1093 |
| Art. 188-190,192-196 | 516 | 549 | 407 | 361 | 185 | 172 | 236 | 239 | 206 | 89 |
| Art. 197 | 288 | 334 | 298 | 227 | 113 | 53 | 58 | 63 | 66 | 25 |

Prawomocne skazania osób dorosłych według kwalifikacji prawnej Kodeksów karnych i ustaw szczególnych - czyn główny

| <i>Wyszczególnienie</i> | LATA | | | | | | | | | |
|-------------------------|---------------------------------|------|------|------|------|------|------|------|------|------|
| | 1960 | 1961 | 1962 | 1963 | 1964 | 1965 | 1966 | 1967 | 1968 | 1969 |
| | <i>w liczbach bezwzględnych</i> | | | | | | | | | |
| Art. 198 | - | 2 | 2 | - | - | 1 | 2 | - | - | - |
| Art. 199 | 21 | 27 | 29 | 19 | 12 | 14 | 27 | 28 | 19 | 15 |
| Art. 200 | 63 | 58 | 73 | 46 | 33 | 38 | 39 | 47 | 35 | 26 |
| Art. 201 | 4999 | 6250 | 6436 | 6124 | 4865 | 7303 | 7876 | 7461 | 7108 | 5602 |
| Art. 202 | 13 | 22 | 19 | 19 | 8 | 7 | 19 | 17 | 21 | 6 |
| Art. 203 | 589 | 698 | 666 | 621 | 509 | 557 | 660 | 763 | 756 | 532 |
| Art. 204 | 360 | 454 | 437 | 407 | 423 | 597 | 850 | 1133 | 1160 | 1169 |
| Art. 205 | 4 | 8 | 7 | 6 | 5 | 10 | 7 | 9 | 7 | 6 |
| Art. 206 | 32 | 29 | 28 | 15 | 19 | 18 | 19 | 14 | 17 | 16 |
| Art. 207 | 3 | 2 | 4 | 3 | 1 | 1 | 1 | 3 | 10 | 2 |
| Art. 208 | 208 | 295 | 281 | 251 | 148 | 122 | 151 | 144 | 139 | 88 |
| Art. 209 | 11 | 30 | 31 | 20 | 18 | 10 | 7 | 8 | 9 | 4 |
| Art. 210 | 4 | 9 | 13 | 5 | 4 | 1 | 8 | 4 | 1 | 1 |
| Art. 212 | 3 | - | 11 | 3 | 5 | 8 | 15 | 10 | 5 | 7 |
| Art. 213 | 218 | 254 | 195 | 208 | 110 | 152 | 249 | 241 | 265 | 141 |
| Art. 214 | 36 | 36 | 31 | 16 | 11 | 13 | 14 | 22 | 21 | 13 |
| Art. 215 § 1 - samochód | 1850 | 1486 | 1100 | 898 | 566 | 469 | 614 | 633 | 774 | 545 |
| Art. 215 § 1 - kolej | 157 | 172 | 157 | 141 | 99 | 72 | 79 | 88 | 67 | 58 |
| Art. 215 § 1 - pożar | - | - | - | 151 | 119 | 134 | 164 | 189 | 162 | 204 |
| Art. 215 § 1 - inne | 376 | 365 | 354 | 73 | 34 | 30 | 25 | 31 | 23 | 37 |
| Art. 215 § 2 - samochód | 3440 | 4478 | 4161 | 4770 | 2500 | 3082 | 4129 | 4182 | 4005 | 2215 |
| Art. 215 § 2 - kolej | 354 | 457 | 451 | 431 | 248 | 247 | 351 | 301 | 241 | 124 |
| Art. 215 § 2 - pożar | - | - | - | 625 | 367 | 479 | 589 | 557 | 485 | 374 |
| Art. 215 § 2 - inne | 1348 | 1495 | 1668 | 282 | 98 | 112 | 151 | 121 | 81 | 35 |
| Art. 216-219,221 | 22 | 14 | 23 | 18 | 2 | 9 | 14 | 9 | 14 | 5 |
| Art. 217 | 28 | 31 | 40 | 34 | 19 | 14 | 17 | 22 | 18 | 11 |
| Art. 223,224 | 20 | 14 | 7 | 7 | 9 | 8 | 10 | 5 | 8 | 3 |
| Art. 225 § 1 | 183 | 235 | 243 | 258 | 200 | 251 | 262 | 260 | 258 | 313 |
| Art. 225 § 2 | 33 | 48 | 46 | 51 | 28 | 30 | 44 | 31 | 23 | 39 |
| Art. 226 | 30 | 33 | 35 | 34 | 29 | 18 | 43 | 36 | 37 | 20 |
| Art. 227-229 | 1 | - | 1 | 1 | 1 | 1 | 1 | - | - | - |
| Art. 230 § 1 | 447 | 523 | 816 | - | - | - | - | - | - | - |
| Art. 230 § 1 (drog) | - | - | - | 632 | 524 | 503 | 645 | 642 | 732 | 635 |
| Art. 230 § 1 (inne) | - | - | - | 485 | 331 | 299 | 431 | 438 | 530 | 140 |

Prawomocne skazania osób dorosłych według kwalifikacji prawnej Kodeksów karnych i ustaw szczególnych - czyn główny

| <i>Wyszczególnienie</i> | LATA | | | | | | | | | |
|-------------------------|---------------------------------|------|------|------|------|------|------|------|------|------|
| | 1960 | 1961 | 1962 | 1963 | 1964 | 1965 | 1966 | 1967 | 1968 | 1969 |
| | <i>w liczbach bezwzględnych</i> | | | | | | | | | |
| Art. 230 § 2 | 57 | 60 | 62 | 51 | 52 | 50 | 50 | 36 | 41 | 58 |
| Art. 235 § 1 | 140 | 148 | 146 | - | - | - | - | - | - | - |
| Art. 235 § 1 (drog) | - | - | - | 8 | 8 | 13 | 11 | 8 | 4 | 3 |
| Art. 235 § 1 (chulig) | - | - | - | - | - | - | - | 38 | 46 | 43 |
| Art. 235 § 1 (inne) | - | - | - | 118 | 108 | 99 | 134 | 110 | 118 | 99 |
| Art. 235 § 2 | 124 | 157 | 192 | - | - | - | - | - | - | - |
| Art. 235 § 2 (drog) | - | - | - | 35 | 27 | 49 | 98 | 102 | 119 | 99 |
| Art. 235 § 2 (inne) | - | - | - | 154 | 90 | 94 | 157 | 156 | 194 | 103 |
| Art. 236 § 1 | 2482 | 3207 | 2916 | - | - | - | - | - | - | - |
| Art. 236 § 1 (drog) | - | - | - | 89 | 95 | 148 | 185 | 147 | 136 | 64 |
| Art. 236 § 1 (chulig) | - | - | - | - | - | - | - | 709 | 712 | 802 |
| Art. 236 § 1 (inne) | - | - | - | 2528 | 1902 | 1986 | 2785 | 2300 | 2203 | 1385 |
| Art. 236 § 2 | 904 | 1308 | 1503 | - | - | - | - | - | - | - |
| Art. 236 § 2 (drog) | - | - | - | 846 | 720 | 1183 | 1808 | 2047 | 2517 | 1738 |
| Art. 236 § 2 (inne) | - | - | - | 1111 | 675 | 905 | 1436 | 1574 | 1645 | 664 |
| Art. 237 | - | - | - | - | - | - | - | - | - | - |
| Art. 237 (chulig) | - | - | - | - | - | - | - | 4485 | 4044 | 4515 |
| Art. 237 (inne) | - | - | - | - | - | - | - | 2328 | 2040 | 1141 |
| Art. 237 (z osk. publ.) | 6678 | 7161 | 6130 | 5421 | 5513 | 5444 | 6085 | - | - | - |
| Art. 237 (z osk. pryw.) | 6345 | 7005 | 6102 | - | - | - | - | - | - | - |
| Art. 239 | - | - | - | - | - | - | - | - | - | - |
| Art. 239 (chulig) | - | - | - | - | - | - | - | 5367 | 4718 | 4851 |
| Art. 239 (inne) | - | - | - | - | - | - | - | 1835 | 1480 | 815 |
| Art. 239 (z osk. publ.) | 7736 | 8211 | 6885 | 6046 | 6111 | 5853 | 6838 | - | - | - |
| Art. 239 (z osk. pryw.) | 7131 | 7263 | 5897 | - | - | - | - | - | - | - |
| Art. 240 | - | - | - | - | - | - | - | - | - | - |
| Art. 240 § 1 | 3732 | 4806 | 4635 | 3726 | 2711 | 2303 | 3150 | - | - | - |
| Art. 240 § 1 (chulig) | - | - | - | - | - | - | - | 1141 | 1153 | 1107 |
| Art. 240 § 1 (inne) | - | - | - | - | - | - | - | 2225 | 2138 | 1212 |
| Art. 240 § 2 | 162 | 216 | 222 | 230 | 124 | 159 | 125 | - | - | - |
| Art. 240 § 2 (chulig) | - | - | - | - | - | - | - | 37 | 49 | 63 |
| Art. 240 § 2 (inne) | - | - | - | - | - | - | - | 80 | 71 | 113 |
| Art. 241 | 8145 | 9184 | 7411 | 6057 | 4215 | 3598 | 4510 | - | - | - |
| Art. 241 (chulig) | - | - | - | - | - | - | - | 1677 | 1485 | 1492 |

Prawomocne skazania osób dorosłych według kwalifikacji prawnej Kodeksów karnych i ustaw szczególnych - czyn główny

| <i>Wyszczególnienie</i> | LATA | | | | | | | | | |
|-------------------------|---------------------------------|------|------|------|------|------|------|------|------|------|
| | 1960 | 1961 | 1962 | 1963 | 1964 | 1965 | 1966 | 1967 | 1968 | 1969 |
| | <i>w liczbach bezwzględnych</i> | | | | | | | | | |
| Art. 241 (inne) | - | - | - | - | - | - | - | 3152 | 2765 | 1456 |
| Art. 242 | 3629 | 4169 | 3682 | - | - | - | - | - | - | - |
| Art. 242 (drog) | - | - | - | 2352 | 1582 | 1917 | 2663 | 2729 | - | - |
| Art. 242 (inne) | - | - | - | 1152 | 660 | 859 | 1347 | 1413 | - | - |
| Art. 242 §1 | - | - | - | - | - | - | - | - | - | 630 |
| Art. 242 §1 (drog) | - | - | - | - | - | - | - | - | 648 | - |
| Art. 242 §1 (inne) | - | - | - | - | - | - | - | - | 263 | - |
| Art. 242 §2 | - | - | - | - | - | - | - | - | 24 | 13 |
| Art. 242 §3 | - | - | - | - | - | - | - | - | - | 1975 |
| Art. 242 §3 (drog) | - | - | - | - | - | - | - | - | 2365 | - |
| Art. 242 §3 (inne) | - | - | - | - | - | - | - | - | 601 | - |
| Art. 243 | 16 | 19 | 8 | 10 | 4 | 10 | 18 | 12 | 8 | 2 |
| Art. 244 | 1 | 5 | 2 | 2 | - | - | - | - | 1 | - |
| Art. 246 | 234 | 314 | 294 | 305 | 214 | 243 | 310 | 223 | 193 | 115 |
| Art. 247 | 28 | 50 | 54 | 58 | 40 | 49 | 55 | 50 | 36 | 33 |
| Art. 248 | 44 | 59 | 44 | 29 | 12 | 28 | 35 | 22 | 21 | 9 |
| Art. 250 | 2444 | 2486 | 2199 | 2085 | 1236 | 1537 | 1876 | - | - | - |
| Art. 250 (chulig) | - | - | - | - | - | - | - | 71 | 58 | 66 |
| Art. 250 (inne) | - | - | - | - | - | - | - | 1685 | 1141 | 657 |
| Art. 251 | 3813 | 3812 | 3139 | 2770 | 1704 | 2063 | 2631 | - | - | - |
| Art. 251 (chulig) | - | - | - | - | - | - | - | 23 | 23 | 16 |
| Art. 251 (inne) | - | - | - | - | - | - | - | 2125 | 1726 | 1055 |
| Art. 252 | - | - | - | 90 | 67 | 62 | 100 | - | - | - |
| Art. 252 (chulig) | - | - | - | - | - | - | - | 17 | 19 | 16 |
| Art. 252 (inne) | - | - | - | - | - | - | - | 47 | 54 | 40 |
| Art. 252 (z osk. publ.) | 173 | 132 | 105 | - | - | - | - | - | - | - |
| Art. 252 (z osk. pryw.) | 179 | 150 | 138 | - | - | - | - | - | - | - |
| Art. 253 | - | - | - | 4 | 4 | 3 | 5 | 7 | 7 | 4 |
| Art. 253 (z osk. publ.) | 7 | 5 | 6 | - | - | - | - | - | - | - |
| Art. 253 (z osk. pryw.) | 15 | 13 | 6 | - | - | - | - | - | - | - |
| Art. 254 | - | 2 | - | - | - | 1 | 1 | - | - | - |
| Art. 255 | - | - | - | 484 | 282 | 310 | 447 | 407 | 372 | 162 |
| Art. 255 (z osk. publ.) | 564 | 686 | 605 | - | - | - | - | - | - | - |
| Art. 255 (z osk. pryw.) | 5347 | 4652 | 3894 | - | - | - | - | - | - | - |

Prawomocne skazania osób dorosłych według kwalifikacji prawnej Kodeksów karnych i ustaw szczególnych - czyn główny

| Wyszczególnienie | LATA | | | | | | | | | |
|--|---------------------------------|-------|-------|-------|-------|-------|-------|-------|-------|-------|
| | 1960 | 1961 | 1962 | 1963 | 1964 | 1965 | 1966 | 1967 | 1968 | 1969 |
| | <i>w liczbach bezwzględnych</i> | | | | | | | | | |
| Art. 256 | - | - | - | 1119 | 941 | 1086 | 1170 | - | - | - |
| Art. 256 (chulig) | - | - | - | - | - | - | - | 683 | 664 | 678 |
| Art. 256 (inne) | - | - | - | - | - | - | - | 410 | 358 | 181 |
| Art. 256 (z osk. publ.) | 1122 | 1204 | 1090 | - | - | - | - | - | - | - |
| Art. 256 (z osk. pryw.) | 6947 | 6459 | 4735 | - | - | - | - | - | - | - |
| Art. 257 | - | - | - | - | - | - | - | - | - | - |
| Art. 257 § 1 (Przeciwko mieniu) | 20573 | 23075 | 21357 | 18143 | 14112 | 18095 | 22812 | 24122 | 24217 | 17074 |
| Art. 257 § 1 (sam) | - | - | - | 20 | 12 | 22 | 23 | - | - | - |
| Art. 257 § 1 (mot) | - | - | - | 169 | 153 | 132 | 167 | - | - | - |
| Art. 257 § 1 (inne śr. lok) | - | - | - | 185 | 136 | 111 | 145 | - | - | - |
| Art. 257 § 1 (włam.) | - | - | - | 684 | 540 | 822 | 757 | - | - | - |
| Art. 257 § 1 (kiesz.) | - | - | - | 1298 | 972 | 1020 | 1288 | - | - | - |
| Art. 257 § 2 (Przeciwko mieniu) | 3159 | 3475 | 2664 | 2015 | 1282 | 1391 | 1063 | 686 | 85 | 59 |
| Art. 258 (Przeciwko mieniu) | 58 | 84 | 73 | 84 | 80 | 100 | 130 | 180 | 194 | 202 |
| Art. 259 (Przeciwko mieniu) | 978 | 1194 | 1406 | 1365 | 1424 | 1562 | 2209 | 2820 | 2859 | 3362 |
| Art. 259 (Przeciwko mieniu) z bronią | - | - | - | 8 | 18 | 7 | 2 | - | 4 | 2 |
| Art. 261 (Przeciwko mieniu) | 108 | 149 | 124 | 107 | 115 | 165 | 242 | 348 | 282 | 197 |
| Art. 262 § 1,2 (Przeciwko mieniu) | 1603 | 1736 | 1462 | 1276 | 926 | 836 | 1088 | 1182 | 1030 | 662 |
| Art. 262 § 3 (Przeciwko mieniu) | - | - | - | - | - | - | 619 | 625 | 496 | 293 |
| Art. 262 § 3 , 269-271 (Przeciwko mieniu) | 1919 | 2102 | 1825 | 1725 | 878 | 1083 | - | - | - | - |
| Art. 263 § 1,2 (Przeciwko mieniu) | - | - | - | 1328 | 981 | 1159 | 1431 | - | - | - |
| Art. 263 § 1,2 (chulig) | - | - | - | - | - | - | - | 933 | 912 | 1022 |
| Art. 263 § 1,2 (inne) | - | - | - | - | - | - | - | 523 | 399 | 270 |
| Art. 263 § 1,2 (Przeciwko mieniu z osk. publ.) | 1644 | 1777 | 1474 | - | - | - | - | - | - | - |
| Art. 263 § 1,2 (Przeciwko mieniu z osk. pryw.) | 828 | 903 | 690 | - | - | - | - | - | - | - |
| Art. 263 § 3 (Przeciwko mieniu) | 44 | 43 | 22 | 32 | 22 | 28 | 19 | 27 | 23 | 23 |
| Art. 264 | 2046 | 2348 | 2023 | 1948 | 1523 | 1540 | 1798 | 1575 | 1545 | 976 |
| Art. 265 | 24152 | 17207 | 13913 | 6896 | 2753 | 4567 | 6430 | 6078 | 5935 | 3064 |
| Art. 266 (Przeciwko mieniu) | 7 | 14 | 10 | 7 | 9 | 2 | 9 | 10 | 5 | - |
| Art. 267 (Przeciwko mieniu) | 1 | - | - | 2 | 1 | 1 | 2 | 2 | 2 | 1 |
| Art. 268 (Przeciwko mieniu) | 8 | 8 | 7 | 7 | 5 | 4 | 4 | - | 2 | 4 |
| Art. 269 | - | - | - | - | - | - | 604 | 526 | 473 | 265 |
| Art. 270,271 | - | - | - | - | - | - | 228 | 280 | 299 | 131 |
| Art. 272 (Przeciwko mieniu) | 13 | 12 | 9 | 5 | 4 | 5 | 4 | 11 | 10 | 1 |

Prawomocne skazania osób dorosłych według kwalifikacji prawnej Kodeksów karnych i ustaw szczególnych - czyn główny

| Wyszczególnienie | LATA | | | | | | | | | |
|--|---------------------------------|-------------|-------------|-------------|-------------|-------------|-------------|-------------|-------------|-------------|
| | 1960 | 1961 | 1962 | 1963 | 1964 | 1965 | 1966 | 1967 | 1968 | 1969 |
| | <i>w liczbach bezwzględnych</i> | | | | | | | | | |
| Art. 273-281,283-284 | 17 | 22 | 29 | 31 | 12 | 15 | 9 | 9 | 9 | 2 |
| Art. 282 | 3944 | 3270 | 2999 | 2278 | 1210 | 1530 | 1509 | 1537 | 1180 | 549 |
| Art. 286 § 1 (Przestępstwo urzędnicze - manko) | 3541 | 3304 | 2507 | 2642 | 1441 | 1077 | 1483 | 1690 | 1536 | 910 |
| Art. 286 § 1 (brak nadz.) | - | - | - | 2280 | 1336 | 853 | 1299 | 1204 | 1262 | 709 |
| Art. 286 § 1 (niegosp) | - | - | - | 699 | 482 | 224 | 299 | 305 | 263 | 131 |
| Art. 286 § 1 (Przestępstwo urzędnicze - inne) | 5939 | 7513 | 7151 | 1875 | 1177 | 732 | 1201 | 1278 | 1219 | 706 |
| Art. 286 § 2 | 1481 | 1671 | 1600 | 1201 | 755 | 529 | 688 | 655 | 730 | 386 |
| Art. 286 § 3 (Przestępstwa urzędnicze) | 1673 | 1756 | 1507 | - | - | - | - | - | - | - |
| Art. 286 § 3 (Przestępstwa urzędnicze - manko) | - | - | - | 186 | 82 | 39 | 57 | 77 | 44 | 19 |
| Art. 286 § 3 (brak nadz.) | - | - | - | 391 | 167 | 93 | 141 | 149 | 127 | 53 |
| Art. 286 § 3 (niegosp) | - | - | - | 104 | 36 | 14 | 13 | 26 | 16 | 4 |
| Art. 286 § 3 (Przestępstwo urzędnicze - inne) | - | - | - | 482 | 236 | 144 | 318 | 281 | 234 | 101 |
| Art. 287 § 1 | 962 | 1151 | 1035 | 769 | 363 | 232 | 341 | 399 | 366 | 177 |
| Art. 287 § 2 | 519 | 645 | 531 | 501 | 218 | 163 | 236 | 291 | 284 | 129 |
| Art. 288 | 2 | 3 | - | - | - | - | - | - | - | - |
| Art. 290 § 1 | 423 | 446 | 525 | 621 | 500 | 481 | 400 | 385 | 285 | 213 |
| Art. 290 § 2 | 163 | 180 | 217 | 299 | 267 | 274 | 248 | 187 | 175 | 120 |
| Art. 293 | 166 | 316 | 327 | 320 | 238 | 235 | 300 | 331 | 299 | 156 |
| DEKRETY | 31737 | 8194 | 6322 | 2538 | 1825 | 2070 | 1681 | 1506 | 1621 | 1024 |
| DEKR. Z 26 IV 1936 (prawo czekowe) | 37 | 38 | 38 | 14 | 7 | 3 | 7 | 7 | 12 | 1 |
| DEKR. Z 28 IV 1936 (prawo wekslowe) | 1 | 2 | 4 | 2 | 1 | 1 | - | - | 1 | - |
| DEKR. Z 31 VIII 1644 | 7 | 16 | 6 | - | - | - | - | - | - | - |
| Art. 1 | 6 | 13 | 5 | - | - | - | - | - | - | - |
| Art. 2-4 | 1 | 3 | 1 | - | - | - | - | - | - | - |
| DEKR. Z 21 XII 1945 | 2676 | 2781 | 2428 | - | - | - | - | - | - | - |
| DEKR. Z 8 III 1946 | 1 | 1 | 6 | - | - | - | - | - | - | - |
| DEKR. Z 19 VIII 1946 Art. 5 - 7 | 136 | 34 | 12 | 3 | 5 | 1 | - | 1 | - | - |
| DEKR. Z 19 IX 1946 | 50 | 15 | 34 | 11 | 3 | 3 | 10 | 1 | - | - |
| DEKR. Z 1 VII 1949 | 4 | 3 | 1 | - | - | - | - | - | - | - |
| DEKR. Z 5 VIII 1949 Art. 2 - 12 | 4 | - | 17 | 18 | 15 | 6 | 11 | 8 | 3 | 11 |
| DEKR. Z 20 X 1949 (poz 437 o ochronie tajemnicy) | 16 | 14 | - | - | - | - | - | - | - | - |
| DEKR. Z DNIA 26 X 1949 | - | 13 | 8 | 13 | 12 | 7 | 10 | 12 | 11 | 8 |
| DEKR. Z 22 X 1951 | 19 | 27 | 73 | 76 | 46 | 54 | 88 | 167 | 193 | 110 |

Prawomocne skazania osób dorosłych według kwalifikacji prawnej Kodeksów karnych i ustaw szczególnych - czyn główny

| <i>Wyszczególnienie</i> | LATA | | | | | | | | | |
|---|---------------------------------|---------------|---------------|---------------|--------------|--------------|---------------|--------------|--------------|--------------|
| | 1960 | 1961 | 1962 | 1963 | 1964 | 1965 | 1966 | 1967 | 1968 | 1969 |
| | <i>w liczbach bezwzględnych</i> | | | | | | | | | |
| Art. 19,20,21 | 19 | 27 | 73 | 76 | 46 | 54 | 88 | 167 | 193 | 110 |
| DEKR. Z 15 IX 1952 | - | - | - | - | - | - | 27 | - | - | - |
| DEKR. Z 29 X 1952 | 5374 | 3281 | 2120 | 2018 | 1408 | 1237 | 1085 | 917 | 908 | 449 |
| DEKR. Z 4 III 1953 poz. 63 (walka z prod. złej jakości) | 38 | 15 | 33 | 18 | 12 | 2 | 4 | 5 | 2 | 4 |
| Dekr. Z dn. 4 III 1953 r. poz 68 | 21130 | - | - | - | - | - | - | - | - | - |
| Art. 1 § 1 | 9386 | - | - | - | - | - | - | - | - | - |
| Art. 1 § 2 | 369 | - | - | - | - | - | - | - | - | - |
| Art. 1 § 3 pkt. A | 2215 | - | - | - | - | - | - | - | - | - |
| Art. 1 § 3 pkt. B | 112 | - | - | - | - | - | - | - | - | - |
| Art. 1 § 3 pkt. C | 580 | - | - | - | - | - | - | - | - | - |
| Art. 1 § 4 | 18 | - | - | - | - | - | - | - | - | - |
| Art. 2 § 1 | 41 | - | - | - | - | - | - | - | - | - |
| Art. 2 § 2 | 26 | - | - | - | - | - | - | - | - | - |
| Art. 3 § 1 | 949 | - | - | - | - | - | - | - | - | - |
| Art. 3 § 2 | 7 | - | - | - | - | - | - | - | - | - |
| Art. 1 § 1 | 6428 | - | - | - | - | - | - | - | - | - |
| Art. 1 § 2 | 398 | - | - | - | - | - | - | - | - | - |
| Art. 2 | 224 | - | - | - | - | - | - | - | - | - |
| Art. 4 § 1 | 377 | - | - | - | - | - | - | - | - | - |
| DEKR. Z 2 V 1953 | 11 | 1 | - | - | - | - | - | - | - | - |
| DEKR. Z 24 VI 1953 poz. 143 | 1041 | 920 | 834 | 51 | 53 | 29 | 31 | - | - | - |
| DEKR. Z 24 VI 1953 poz. 144 | 183 | 129 | 65 | - | - | - | - | 32 | 18 | 9 |
| DEKR. Z 1 II 1956 | 1009 | 904 | 643 | - | - | 414 | - | - | - | - |
| Art. 26 | 1009 | 904 | 643 | - | - | 414 | - | - | - | - |
| DEKR. Z 23 III 1956 (o granicach państw.) | - | - | - | 314 | 263 | 313 | 408 | 356 | 473 | 432 |
| USTAWY | 72373 | 115008 | 108999 | 109270 | 80575 | 93213 | 105874 | 89251 | 89335 | 58046 |
| USTAWA Z DNIA 4 II 1950 | 84 | 86 | 92 | - | - | - | - | - | - | - |
| USTAWA Z DNIA 28 X 1950 | 2 | 1 | - | - | - | - | - | - | - | - |
| USTAWA Z DNIA 8 I 1951 | 23 | 19 | 15 | 10 | 8 | 13 | 14 | 8 | 1 | 2 |
| USTAWA Z DNIA 15 XII 1951 | 9 | 1 | 1 | - | - | - | - | - | - | - |
| USTAWA Z DNIA 10 VII 1952 | 133 | 51 | 32 | 34 | 14 | 10 | - | 20 | 9 | 1 |
| USTAWA Z DNIA 27 IV 1956 poz. 61 | 141 | 116 | 90 | 64 | 37 | 28 | 44 | 31 | 35 | 9 |

Prawomocne skazania osób dorosłych według kwalifikacji prawnej Kodeksów karnych i ustaw szczególnych - czyn główny

| <i>Wyszczególnienie</i> | LATA | | | | | | | | | |
|-----------------------------------|---------------------------------|------|------|------|------|------|------|------|------|------|
| | 1960 | 1961 | 1962 | 1963 | 1964 | 1965 | 1966 | 1967 | 1968 | 1969 |
| | <i>w liczbach bezwzględnych</i> | | | | | | | | | |
| Art. 3 | 6 | 3 | 4 | 13 | 2 | 3 | 5 | 6 | 12 | 2 |
| Art. 4 | 108 | 98 | 71 | 43 | 30 | 22 | 27 | 20 | 19 | 7 |
| Art. 5 | 27 | 15 | 15 | 8 | 5 | 3 | 12 | 5 | 4 | - |
| USTAWA Z DNIA 13 VII 1957 | 7083 | 7179 | 5937 | 4904 | 3427 | 4201 | 5172 | 2923 | 2329 | 1443 |
| Art. 1 § 1 | 5 | 7 | 6 | 1 | 3 | 5 | 2 | - | - | 1 |
| Art. 2 § 1 | 10 | 19 | 11 | 10 | 10 | 5 | 6 | 9 | 12 | 2 |
| Art. 1 § 2, 3 | 42 | 29 | 40 | 15 | 13 | 16 | 12 | 7 | 7 | 3 |
| Art. 2 § 2, 3 | 2331 | 2711 | 2382 | 1910 | 1623 | 1673 | 1932 | 1488 | 1342 | 840 |
| Art. 3 | 7 | 2 | 6 | 2 | 1 | - | 2 | 1 | 2 | 1 |
| Art. 4 | 1 | 5 | 1 | - | - | 1 | - | 1 | 2 | 1 |
| Art. 5 | 168 | 150 | 103 | 97 | 43 | 51 | 44 | 46 | 43 | 43 |
| Art. 6 | 12 | 23 | 20 | 19 | 8 | 6 | 10 | 24 | 9 | 11 |
| Art. 7 | 203 | 212 | 175 | 129 | 77 | 67 | 156 | 80 | 46 | 35 |
| Art. 8 | 3404 | 3128 | 2471 | 2042 | 1184 | 1736 | 2022 | 604 | 370 | 234 |
| Art. 9 | - | - | 4 | 4 | 1 | 2 | - | 1 | 2 | - |
| Art. 9,11 | 76 | 60 | - | - | - | - | - | - | - | - |
| Art. 10, 12-15 | 824 | 833 | - | - | - | - | - | - | - | - |
| Art. 10, 12, 13 | - | - | 533 | 525 | 378 | 510 | 603 | 481 | 369 | 204 |
| Art. 11 | - | - | 48 | 45 | 30 | 38 | 33 | 21 | 23 | 9 |
| Art. 15 | - | - | 137 | 105 | 56 | 91 | 350 | 160 | 102 | 59 |
| USTAWA Z DNIA 2 XII 1958 | 10 | 2 | 3 | 3 | 2 | 5 | 2 | 2 | 1 | - |
| USTAWA Z DNIA 1 VII 1958 poz. 224 | 7741 | 7157 | 6027 | 5234 | 2832 | 2781 | 3952 | 2036 | 1465 | 859 |
| USTAWA Z DNIA 1 I 1959 poz. 14 | - | - | - | 70 | - | - | - | - | - | - |
| USTAWA Z DNIA 30 I 1959 poz. 75 | - | - | - | - | 37 | 30 | 49 | 85 | 57 | 32 |
| USTAWA Z DNIA 30 I 1959 poz. 59 | - | - | - | 2054 | 1243 | 1435 | 1874 | 2406 | 2495 | 1222 |
| USTAWA Z DNIA 22 IV 1959 poz. 169 | - | - | - | 811 | 1060 | 1132 | 1107 | 1081 | 1322 | 1131 |

Prawomocne skazania osób dorosłych według kwalifikacji prawnej Kodeksów karnych i ustaw szczególnych - czyn główny

| Wyszczególnienie | LATA | | | | | | | | | |
|---------------------------------|---------------------------------|-------|-------|-------|-------|-------|-------|-------|-------|-------|
| | 1960 | 1961 | 1962 | 1963 | 1964 | 1965 | 1966 | 1967 | 1968 | 1969 |
| | <i>w liczbach bezwzględnych</i> | | | | | | | | | |
| USTAWA Z DNIA 18 VI 1959 p. 228 | 38759 | 66849 | 59928 | 53164 | 37876 | 43072 | 49564 | 38473 | 37125 | 25846 |
| Art. 1 § 1 | 10431 | 20761 | 19484 | 16584 | 11079 | 13205 | 17172 | 17072 | 17012 | 10859 |
| Art. 1 § 1 sam. | - | - | - | 27 | 2 | - | - | - | - | - |
| Art. 1 § 1 mot. | - | - | - | 6 | 1 | 2 | - | - | - | - |
| Art. 1 § 1 inne śr. lok. | - | - | - | 2 | 1 | - | - | - | - | - |
| Art. 1 § 2 | 17567 | 21574 | 18469 | 14036 | 8000 | 9529 | 9476 | - | 169 | 141 |
| Art. 2 § 1 | 1258 | 4122 | 4133 | 3764 | 3373 | 3452 | 3741 | 3851 | 3754 | 2851 |
| Art. 2 § 2 Pkt. A | 83 | 286 | 359 | 356 | 227 | 340 | 431 | 508 | 432 | 562 |
| Art. 2 § 2 Pkt. B | 712 | 1439 | 1291 | 1258 | 1253 | 1486 | 1743 | 1776 | 1872 | 1672 |
| Art. 2 § 3 | 3013 | 4460 | 4322 | 3664 | 2436 | 2637 | 3499 | 3661 | 3391 | 2229 |
| Art. 3 § 1 | 33 | 41 | 38 | 42 | 36 | 22 | 25 | 15 | 24 | 15 |
| Art. 3 § 2 | 20 | 59 | 58 | 55 | 30 | 34 | 16 | 19 | 16 | 19 |
| Art. 4 § 1 | 1412 | 3476 | 3422 | 2611 | 1734 | 1988 | 2474 | 2444 | 2323 | 1499 |
| Art. 4 § 2 | 5 | 30 | 54 | 54 | 28 | 39 | 35 | 36 | 33 | 38 |
| Art. 5 § 1 | 2720 | 6610 | 3086 | 5383 | 4055 | 4772 | 5677 | 3543 | 2892 | 1897 |
| Art. 5 § 2 | 32 | 35 | 23 | 52 | 26 | 25 | 47 | 27 | 26 | 11 |
| Art. 6 | - | 3936 | - | - | - | - | - | - | - | - |
| Art. 6 Pkt. A | 1256 | - | 4256 | 4305 | 4491 | 4326 | 3939 | 4137 | 3822 | 2503 |
| Art. 6 Pkt. B | 208 | - | 898 | 924 | 1045 | 1154 | 1225 | 1273 | 1255 | 1445 |
| Art. 7 | 9 | 20 | 35 | 41 | 59 | 61 | 64 | 111 | 104 | 105 |
| USTAWA Z DNIA 10 XII 1959 | 18388 | 32449 | 35580 | 41150 | 32877 | 39892 | 42657 | 40913 | 39580 | 25051 |
| Art. 23 | 5412 | 7444 | 7275 | 7314 | 5676 | 6972 | 8438 | 8919 | 8008 | 5630 |
| Art. 24 | 122 | 166 | 195 | 224 | 161 | 236 | 268 | 294 | 274 | 157 |
| Art. 25 | 1819 | 1516 | 1131 | 795 | 623 | 558 | 795 | 792 | 938 | 566 |
| Art. 26 | 6 | 6 | 3 | 1 | 5 | - | - | 1 | - | - |
| Art. 28 | 10227 | 20606 | 23526 | - | - | - | - | - | - | - |
| Art. 28 § 1 | - | - | - | 13412 | 10450 | 14441 | 15830 | 15186 | 15490 | 8801 |
| Art. 28 § 2 | - | - | - | 15972 | 13851 | 15388 | 14600 | 12978 | 11921 | 7647 |
| Art. 29 | 141 | 226 | 212 | 239 | 160 | 218 | 320 | 292 | 278 | 212 |
| Art. 30 | 661 | 2485 | 3238 | - | - | 2079 | 2406 | 2451 | 2671 | 2038 |
| Art. 30 (drog) | - | - | - | 3074 | 1951 | - | - | - | - | - |
| Art. 30 (inne) | - | - | - | 119 | - | - | - | - | - | - |

Prawomocne skazania osób dorosłych według kwalifikacji prawnej Kodeksów karnych i ustaw szczególnych - czyn główny

| <i>Wyszczególnienie</i> | LATA | | | | | | | | | |
|---|---------------------------------|-------------|-------------|-------------|-------------|-------------|-------------|-------------|-------------|-------------|
| | 1960 | 1961 | 1962 | 1963 | 1964 | 1965 | 1966 | 1967 | 1968 | 1969 |
| | <i>w liczbach bezwzględnych</i> | | | | | | | | | |
| USTAWA Z DNIA 13 IV 1960 POZ. 123 | - | 1098 | 1294 | 1144 | 823 | 611 | 939 | 909 | 818 | 507 |
| dewizowe | - | 484 | 351 | 403 | 258 | 303 | 423 | 365 | 336 | 297 |
| celne | - | 177 | 367 | 337 | 267 | 191 | 244 | 263 | 231 | 98 |
| podatkowe | - | 415 | 558 | 388 | 287 | 114 | 271 | 276 | 247 | 108 |
| w zakresie opłaty skarbowej i terenowej | - | 10 | 2 | 2 | 1 | 1 | - | 2 | - | 1 |
| w zakresie loterii | - | 6 | 11 | 4 | 2 | 2 | - | 2 | 2 | 2 |
| inne | - | 6 | 5 | 10 | 8 | - | 1 | 1 | 2 | 1 |
| USTAWA Z DNIA 14 VI 1960 poz. 166 | - | - | - | 628 | 339 | - | 496 | 361 | 313 | 156 |
| USTAWA Z DNIA 31 I 1961 - Prawo Budowlane Poz. 64 | - | - | - | - | - | - | - | - | 3772 | 1777 |
| USTAWA Z DNIA 30 V 1962 poz. 158 | - | - | - | - | - | 3 | 4 | 3 | 13 | 10 |
| Art. 154 | - | - | - | - | - | 3 | 4 | 3 | 13 | 9 |
| Art. 151-153 | - | - | - | - | - | - | - | - | - | 1 |
| ROZPORZĄDZENIA | 4025 | 4812 | 4301 | 3389 | 2360 | 3844 | 5036 | 4971 | 4412 | 2563 |
| ROZP. Z 14 X 1927 | 4 | 3 | - | 2 | 3 | - | 1 | 12 | 3 | - |
| ROZP. Z 23 XII 1928 | 595 | 517 | 355 | - | - | - | - | - | - | - |
| ROZP. Z 22 III 1928 | 3426 | 4292 | 3946 | 3387 | 2357 | 3844 | 5035 | 4959 | 4409 | 2563 |
| INNE PRZESTĘPSTWA | 1097 | 672 | 2110 | 4250 | 2031 | 2770 | 4268 | 4373 | 405 | 280 |
| inne przeciwko porządkowi publicznemu | 727 | 559 | 2034 | 4220 | 2025 | 2762 | 4255 | 4355 | 397 | 280 |
| inne gospodarcze | 66 | - | 75 | 30 | 6 | 8 | 13 | 18 | 8 | - |
| przestępstwa dewizowe | 304 | - | - | - | - | - | - | - | - | - |
| inne na szkodę interesów gospodarczych Państwa | - | 113 | - | - | - | - | - | - | - | - |
| inne przeciwko stosunkom międzynarodowym | - | - | 1 | - | - | - | - | - | - | - |

3. Prawomocne skazania osób dorosłych w latach 1970 – 31 sierpnia 1998 – Kodeks karny z 1969 roku

Kodeks karny z 1969 r. (ustawa z dnia 19 kwietnia 1969 r. Kodeks karny) – polski Kodeks karny obowiązujący **od 1 stycznia 1970 do 31 sierpnia 1998 roku** zastąpił poprzedni Kodeks karny i uchylił Kodeks karny Wojska Polskiego (1944) oraz mały kodeks karny.

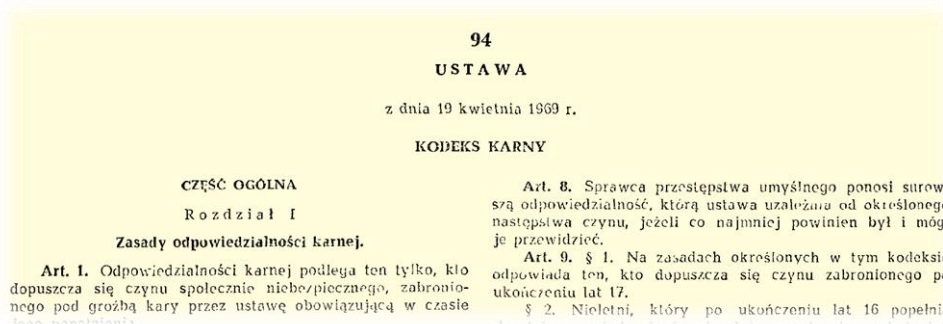

Kodeks karny z 1969 roku przewidywał karę:

- grzywny;
- ograniczenia wolności - orzekano w wymiarze od 3 miesięcy do 2 lat;
- pozbawienia wolności - wymiar kary wynosił od 3 miesięcy do 15 lat, natomiast karę 25 lat pozbawienia wolności można było orzec za przestępstwo zagrożone karą śmierci;

Kara śmierci miała charakter wyjątkowy i była przewidziana za najcięższe zbrodnie, nie była ona jednak umieszczona w katalogu kar zasadniczych, lecz w odrębnym paragrafie. Kary nie można było zastosować do osoby, która w momencie popełnienia czynu karalnego nie ukończyła 18 lat oraz do kobiet ciężarnych. Przewidziana była zawsze alternatywnie z karą pozbawienia wolności lub z karą 25 lat pozbawienia wolności w dziewięciu przypadkach:

- za zdradę ojczyzny,
- zamach stanu,
- szpiegostwo,
- zamach terrorystyczny,
- sabotaż,
- organizowanie lub kierowanie szkodnictwem gospodarczym,
- zabójstwo,
- rozbój kwalifikowany,
- w sytuacji bojowej za niewykonanie rozkazu lub odmowy jego wykonania, albo niewykonanie zgodnie z treścią.

W roku 1988 wykonano w Polsce ostatnią egzekucję. W dalszym ciągu, według obowiązujących przepisów, kara śmierci była orzekana, jednakże nie była wykonywana dzięki stosowaniu przez Prezydenta RP prawa łaski. Moratorium na wykonywanie kary śmierci, a więc prawny zakaz wykonywania takiej kary, zostało wprowadzone na mocy ustawy z dnia 12 lipca 1995 r. *o zmianie Kodeksu*

karnego, Kodeksu karnego wykonawczego oraz o podwyższeniu dolnych i górnych granic grzywien i nawiązek w prawie karnym (Dz.U. Nr 95, poz. 475)

Katalog kar zasadniczych z 1969 r. w pierwotnym układzie nie przewidywał dożywotniego pozbawienia wolności. Wprowadzono ją do ustawodawstwa karnego dopiero ustawą z 17 lipca 1995 r. o zmianie Kodeksu karnego, Kodeksu karnego wykonawczego oraz o podwyższeniu dolnych i górnych granic grzywien i nawiązek w prawie karnym.

Kodeks karny z 1969 r. przewidywał również kary dodatkowe, którymi były:

- pozbawienie praw publicznych,
- pozbawienie praw rodzicielskich lub opiekuńczych,
- zakaz zajmowania określonych stanowisk, wykonywania określonego zawodu lub prowadzenia określonej działalności,
- zakaz prowadzenia pojazdów mechanicznych,
- konfiskata mienia,
- przepadek rzeczy,
- podanie wyroku do publicznej wiadomości w szczególny sposób.

Samoistnie mogły być orzekane następujące kary: pozbawienie praw rodzicielskich lub opiekuńczych, zakaz zajmowania określonych stanowisk, wykonywania określonego zawodu lub prowadzenia określonej działalności, zakaz prowadzenia pojazdów mechanicznych oraz przepadek rzeczy.

Od 1970 roku do 31 sierpnia 1998 roku liczba osób dorosłych skazanych prawomocnie utrzymywała się na poziomie od 93,4 tys. do 227,7 tys. Najmniejszą liczbę skazań odnotowano w 1989 r., natomiast najwyższą w 1996 r.

Liczba osób skazanych prawomocnie w latach 1970 - 31 sierpnia 1998

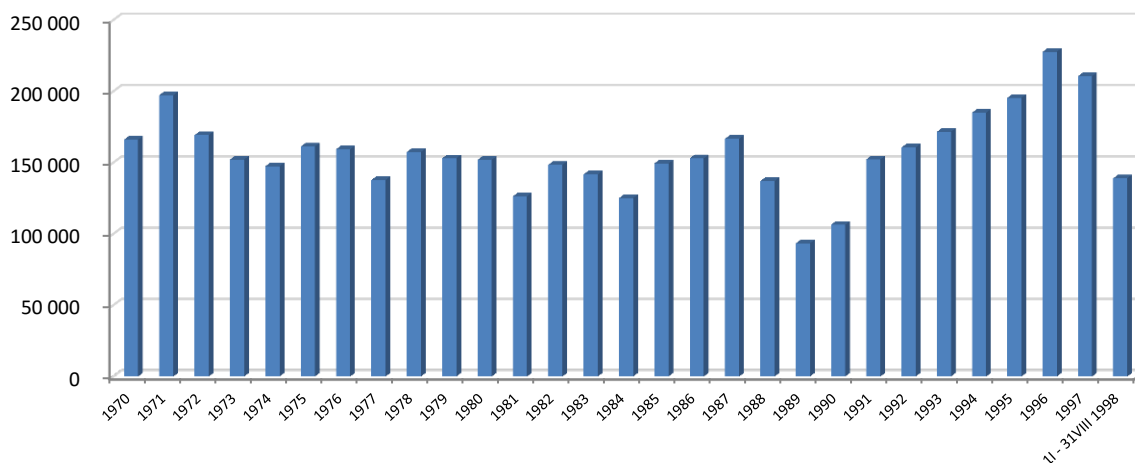

Mediana - 153,0

Najczęściej orzekana karą w tym okresie była kara pozbawienia wolności – w sumie orzeczono 3 296,3 tys. skazań (w tym w 2 034,8 tys. przypadkach orzeczono karę w zawieszeniu) oraz kara grzywny obok pozbawienia wolności – 2 134,6 tys. Grzywnę samoistną orzeczono w 804 tys. przypadków, natomiast ograniczenie wolności w 436,4 tys., w tym – 194,9 tys. w zawieszeniu.

W Kodeksie karnym z 1969 r. wprowadzono samoistne orzekanie kar dodatkowych, których w badanym okresie odnotowano 5,1 tys.

Liczba osób skazanych na poszczególne rodzaje kar w latach 1970 – 31 sierpnia 1998

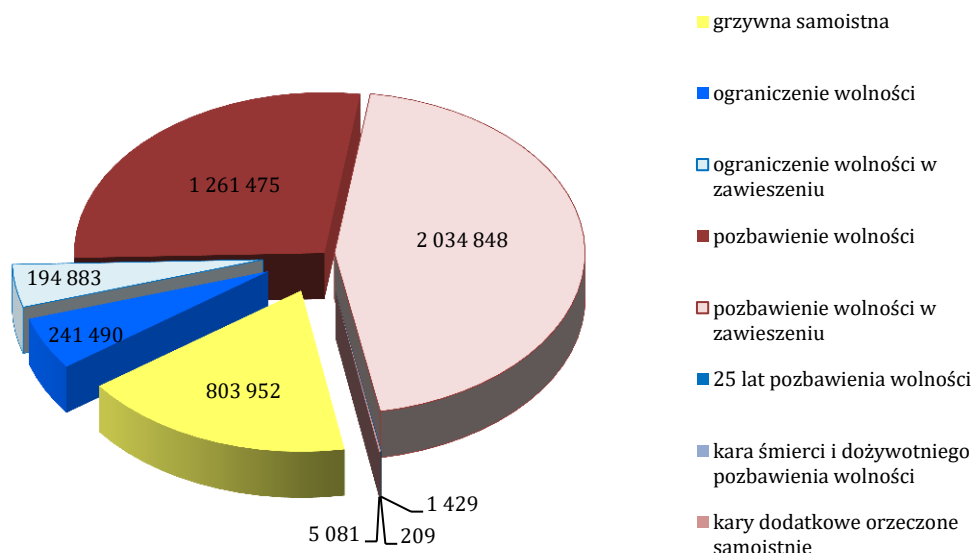

W latach 1970 – 1987 skazano na karę śmierci 204 osoby, a ostatni raz została orzeczona w 1987 r. W 1996 r. wprowadzono karę dożywotniego pozbawienia wolności i w ciągu niespełna 3 lat skazano na nią 5 osób.

Dokładny rozkład skazań na najcięższe kary obowiązujące od 1970 r. do 31 sierpnia 1998 r. przedstawia poniższy wykres.

Liczba osób skazanych na karę śmierci, 25 lat pozbawienia wolności oraz dożywotniego pozbawienia wolności w latach 1970 - 31 sierpnia 1998

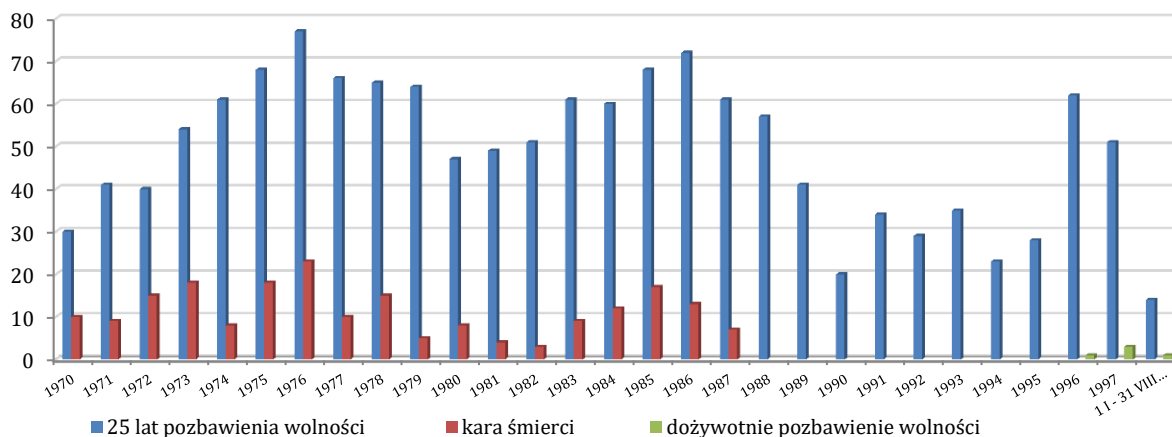

Struktura orzekanych kar w roku 1970, 1984 i 1997

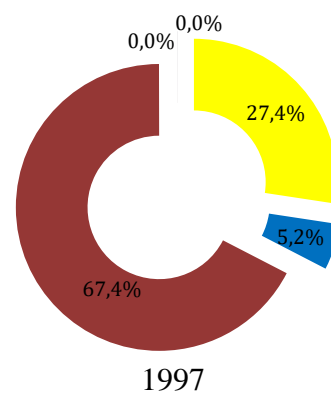
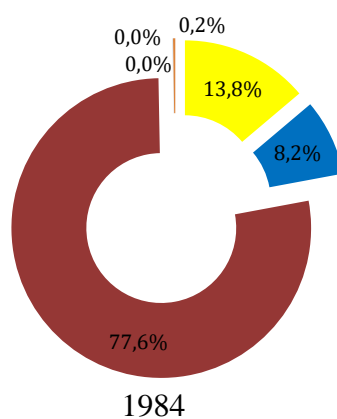
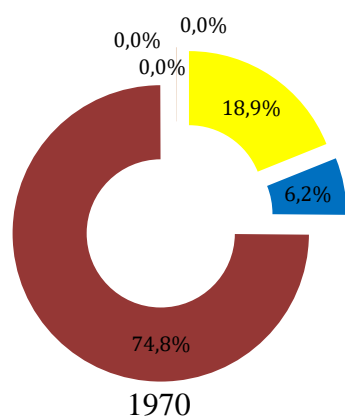

■ grzywnę samoistną
■ pozbawienie wolności
■ kara śmierci

■ ograniczenie wolności
■ 25 lat pozbawienia wolności
■ kary dodatkowe orzeczone samoistnie

**3.1. Prawomocne skazania osób
dorosłych według rodzaju orzeczonej
kary w latach 1970 - 31 sierpnia 1998**



Prawomocne skazania osób dorosłych według rodzaju orzeczonej kary w latach 1970 - 1986 - czyn główny

| Lata | Ogółem skazani | W tym na | | | | | | | | |
|---------------------------------|----------------|-------------------|-----------------------|-------------------------------|----------------------|--------------|-----------------------------------|-----------------------------|--------------|-------------------------------------|
| | | grzywnę samoistną | ograniczenie wolności | | pozbawienie wolności | | grzywnę obok pozbawienia wolności | 25 lat pozbawienia wolności | kara śmierci | kary dodatkowe orzeczone samoistnie |
| | | ogółem | ogółem | w tym praca na cele publiczne | ogółem | w tym z zaw. | | | | |
| <i>w liczbach bezwzględnych</i> | | | | | | | | | | |
| 1970 | 166 049 | 31 384 | 10 325 | . | 124 142 | 73 180 | 71 933 | 30 | 10 | 46 |
| 1971 | 197 334 | 31 082 | 18 349 | 7 682 | 147 615 | 87 164 | 92 543 | 41 | 9 | 51 |
| 1972 | 169 321 | 10 356 | 9 718 | 3 702 | 149 075 | 85 569 | 91 054 | 40 | 15 | 14 |
| 1973 | 152 176 | 12 075 | 13 221 | 4 560 | 126 802 | 66 923 | 76 542 | 54 | 18 | 6 |
| 1974 | 147 469 | 14 027 | 15 204 | 5 037 | 118 143 | 56 239 | 76 055 | 61 | 8 | 26 |
| 1975 | 161 286 | 19 947 | 21 963 | 9 010 | 119 243 | 60 300 | 73 473 | 68 | 18 | 47 |
| 1976 | 159 363 | 24 888 | 24 935 | 11 470 | 109 367 | 60 879 | 74 608 | 77 | 23 | 73 |
| 1977 | 137 847 | 19 596 | 19 160 | 8 875 | 98 946 | 49 655 | 71 010 | 66 | 10 | 69 |
| 1978 | 157 463 | 22 730 | 25 691 | 11 098 | 108 799 | 56 572 | 75 327 | 65 | 15 | 163 |
| 1979 | 153 026 | 22 568 | 26 862 | 11 389 | 103 315 | 54 902 | 70 412 | 64 | 5 | 212 |
| 1980 | 151 958 | 21 551 | 27 380 | 11 345 | 102 555 | 58 052 | 70 089 | 47 | 8 | 417 |
| 1981 | 126 403 | 17 786 | 19 701 | 7 795 | 88 605 | 56 553 | 60 608 | 49 | 4 | 258 |
| 1982 | 148 456 | 23 484 | 16 895 | 6 475 | 107 717 | 68 872 | 79 811 | 51 | 3 | 306 |
| 1983 | 141 768 | 21 191 | 13 200 | 4 584 | 106 895 | 66 549 | 78 482 | 61 | 9 | 412 |
| 1984 | 125 132 | 17 307 | 10 315 | 3 387 | 97 136 | 55 766 | 72 543 | 60 | 12 | 302 |
| 1985 | 149 414 | 21 444 | 15 083 | 4 230 | 112 705 | 60 842 | 77 019 | 68 | 17 | 97 |
| 1986 | 153 037 | 28 520 | 22 103 | 6 147 | 102 197 | 46 812 | 62 979 | 72 | 13 | 132 |
| <i>w odsetkach⁸</i> | | | | | | | | | | |
| 1970 | 100,0 | 18,9 | 6,2 | × | 74,8 | 58,9 | 57,9 | 0,02 | 0,01 | 0,03 |
| 1971 | 100,0 | 15,8 | 9,3 | 41,9 | 74,8 | 59,0 | 62,7 | 0,02 | 0,00 | 0,03 |
| 1972 | 100,0 | 6,1 | 5,7 | 38,1 | 88,0 | 57,4 | 61,1 | 0,02 | 0,01 | 0,01 |
| 1973 | 100,0 | 7,9 | 8,7 | 34,5 | 83,3 | 52,8 | 60,4 | 0,04 | 0,01 | 0,00 |
| 1974 | 100,0 | 9,5 | 10,3 | 33,1 | 80,1 | 47,6 | 64,4 | 0,04 | 0,01 | 0,02 |
| 1975 | 100,0 | 12,4 | 13,6 | 41,0 | 73,9 | 50,6 | 61,6 | 0,04 | 0,01 | 0,03 |
| 1976 | 100,0 | 15,6 | 15,6 | 46,0 | 68,6 | 55,7 | 68,2 | 0,05 | 0,01 | 0,05 |
| 1977 | 100,0 | 14,2 | 13,9 | 46,3 | 71,8 | 50,2 | 71,8 | 0,05 | 0,01 | 0,05 |
| 1978 | 100,0 | 14,4 | 16,3 | 43,2 | 69,1 | 52,0 | 69,2 | 0,04 | 0,01 | 0,10 |
| 1979 | 100,0 | 14,7 | 17,6 | 42,4 | 67,5 | 53,1 | 68,2 | 0,04 | 0,00 | 0,14 |
| 1980 | 100,0 | 14,2 | 18,0 | 41,4 | 67,5 | 56,6 | 68,3 | 0,03 | 0,01 | 0,27 |
| 1981 | 100,0 | 14,1 | 15,6 | 39,6 | 70,1 | 63,8 | 68,4 | 0,04 | 0,00 | 0,20 |
| 1982 | 100,0 | 15,8 | 11,4 | 38,3 | 72,6 | 63,9 | 74,1 | 0,03 | 0,00 | 0,21 |
| 1983 | 100,0 | 14,9 | 9,3 | 34,7 | 75,4 | 62,3 | 73,4 | 0,04 | 0,01 | 0,29 |
| 1984 | 100,0 | 13,8 | 8,2 | 32,8 | 77,6 | 57,4 | 74,7 | 0,05 | 0,01 | 0,24 |
| 1985 | 100,0 | 14,4 | 10,1 | 28,0 | 75,4 | 54,0 | 68,3 | 0,05 | 0,01 | 0,06 |
| 1986 | 100,0 | 18,6 | 14,4 | 27,8 | 66,8 | 45,8 | 61,6 | 0,05 | 0,01 | 0,09 |

⁸ odsetek orzeczonych kar liczony jest do "ogółem skazani", natomiast odsetek "w tym z warunkowym zawieszeniem wykonania kary" liczony jest do orzeczonej kary "ogółem", a odsetek "grzywny obok pozbawienia wolności" liczony jest do liczby "ogółem pozbawienie wolności";

Prawomocne skazania osób dorosłych według rodzaju orzeczonej kary w latach 1987 - 31 VIII 1998 - czyn główny

| Lata | Ogółem skazani | W tym na | | | | | | | | |
|---------------------------------|----------------|-------------------|-----------------------|-------------------------------|----------------------|--------------|-----------------------------------|-----------------------------|--|-------------------------------------|
| | | grzywnę samoistną | ograniczenie wolności | | pozbawienie wolności | | grzywnę obok pozbawienia wolności | 25 lat pozbawienia wolności | kara śmierci | kary dodatkowe orzeczone samoistnie |
| | | ogółem | ogółem | w tym praca na cele publiczne | ogółem | w tym z zaw. | | | dożywotnie pozbawienie wolności ⁹ | |
| w liczbach bezwzględnych | | | | | | | | | | |
| 1987 | 166 753 | 31 489 | 28 959 | 7 804 | 105 914 | 50 373 | 63 091 | 61 | 7 | 323 |
| 1988 | 137 159 | 25 715 | 21 014 | 5 887 | 89 760 | 50 689 | 53 967 | 57 | - | 613 |
| 1989 | 93 373 | 17 188 | 9 758 | 3 346 | 65 740 | 41 007 | 41 669 | 41 | - | 646 |
| 1990 | 106 464 | 19 487 | 5 230 | 2 933 | 81 150 | 52 030 | 57 147 | 20 | - | 577 |
| 1991 | 152 333 | 29 714 | 5 291 | 4 122 | 117 180 | 76 579 | 80 289 | 34 | - | 114 |
| 1992 | 160 703 | 31 259 | 5 405 | 4 826 | 123 992 | 84 350 | 82 642 | 29 | - | 18 |
| 1993 | 171 622 | 36 920 | 6 389 | 5 954 | 128 249 | 91 295 | 85 232 | 35 | - | 29 |
| 1994 | 185 065 | 44 308 | 7 223 | 6 905 | 133 492 | 99 856 | 89 731 | 23 | - | 19 |
| 1995 | 195 455 | 49 997 | 7 306 | 7 092 | 138 092 | 105 796 | 94 051 | 28 | • | 32 |
| 1996 | 227 731 | 62 082 | 10 612 | 10 448 | 154 909 | 123 669 | 92 263 | 62 | 1 | 65 |
| 1997 | 210 600 | 57 689 | 10 934 | 10 756 | 141 911 | 116 159 | 73 782 | 51 | 3 | 12 |
| 1 I - 31 VIII 1998 | 139 009 | 38 168 | 8 147 | 8 024 | 92 677 | 78 216 | 46 250 | 14 | 1 | 2 |
| w odsetkach¹⁰ | | | | | | | | | | |
| 1987 | 100,0 | 18,9 | 17,4 | 26,9 | 63,5 | 47,6 | 59,6 | 0,04 | 0,00 | 0,19 |
| 1988 | 100,0 | 18,7 | 15,3 | 28,0 | 65,4 | 56,5 | 60,1 | 0,04 | x | 0,45 |
| 1989 | 100,0 | 18,4 | 10,5 | 34,3 | 70,4 | 62,4 | 63,4 | 0,04 | x | 0,69 |
| 1990 | 100,0 | 18,3 | 4,9 | 56,1 | 76,2 | 64,1 | 70,4 | 0,02 | x | 0,54 |
| 1991 | 100,0 | 19,5 | 3,5 | 77,9 | 76,9 | 65,4 | 68,5 | 0,02 | x | 0,07 |
| 1992 | 100,0 | 19,5 | 3,4 | 89,3 | 77,2 | 68,0 | 66,7 | 0,02 | x | 0,01 |
| 1993 | 100,0 | 21,5 | 3,7 | 93,2 | 74,7 | 71,2 | 66,5 | 0,02 | x | 0,02 |
| 1994 | 100,0 | 23,9 | 3,9 | 95,6 | 72,1 | 74,8 | 67,2 | 0,01 | x | 0,01 |
| 1995 | 100,0 | 25,6 | 3,7 | 97,1 | 70,7 | 76,6 | 68,1 | 0,01 | x | 0,02 |
| 1996 | 100,0 | 27,3 | 4,7 | 98,5 | 68,0 | 79,8 | 59,6 | 0,03 | 0,00 | 0,03 |
| 1997 | 100,0 | 27,4 | 5,2 | 98,4 | 67,4 | 81,9 | 52,0 | 0,02 | 0,00 | 0,01 |
| 1 I - 31 VIII 1998 | 100,0 | 27,5 | 5,9 | 98,5 | 66,7 | 84,4 | 49,9 | 0,01 | 0,00 | 0,00 |

⁹ kara śmierci w latach 1987-1989, kara dożywotniego pozbawienia wolności w latach 1996-1998 ¹⁰ odsetek orzeczonych kar liczony jest do "ogółem skazani", natomiast odsetek "w tym z warunkowym zawieszeniem wykonania kary" liczony jest do orzeczonej kary "ogółem", a odsetek "grzywny obok pozbawienia wolności" liczony jest do liczby "ogółem pozbawienie wolności";

**3.2. Prawomocne skazania osób
dorosłych według kwalifikacji prawnej
Kodeksów karnych i ustaw
szczególnych
w latach 1970 - 31 sierpnia 1998**



Prawomocne skazania osób dorosłych według kwalifikacji prawnej Kodeksów karnych i ustaw szczególnych - czyn główny

| Wyszczególnienie | LATA | | | | | | | | | |
|---|---------------------------------|---------|---------|---------|---------|---------|---------|---------|---------|---------|
| | 1970 | 1971 | 1972 | 1973 | 1974 | 1975 | 1976 | 1977 | 1978 | 1979 |
| | <i>w liczbach bezwzględnych</i> | | | | | | | | | |
| O G Ó Ł E M | | | | | | | | | | |
| skazania wg art. Kk i ustaw szczególnych | 166 049 | 197 334 | 169 321 | 152 176 | 147 469 | 161 286 | 159 363 | 137 847 | 157 463 | 153 026 |
| <i>w tym</i> | | | | | | | | | | |
| MAŁY KODEKS KARNY | 1 | - | - | - | - | - | - | - | - | - |
| Art. 38 | 1 | - | - | - | - | - | - | - | - | - |
| KODEKS KARNY | 137753 | 167382 | 162006 | 147144 | 141865 | 156552 | 155663 | 135524 | 155044 | 150394 |
| Art. 123 | 2 | - | - | - | - | - | - | - | - | - |
| Art. 124 | 2 | - | - | - | - | - | - | - | - | - |
| Art. 126 | - | - | 1 | - | - | - | - | - | - | - |
| Art. 127 | - | 3 | - | - | - | 2 | - | - | - | - |
| Art. 131 | - | - | - | 1 | - | - | - | 1 | - | - |
| Art. 132 | 4 | 1 | - | 1 | - | 1 | - | - | - | - |
| Art. 133 | 1 | 1 | - | 2 | - | - | 1 | - | - | - |
| Art. 134 § 1 | 6 | - | - | - | - | - | - | - | - | - |
| Art. 135 § 1 | 1 | - | - | - | - | - | 6 | 12 | 15 | 3 |
| Art. 135 § 1 dewizowe | - | - | - | 598 | 667 | 776 | 1011 | 1527 | 2139 | 2784 |
| Art. 135 § 2 | - | - | - | - | - | - | - | 1 | - | - |
| Art. 135 § 2 celne | - | - | - | 65 | 76 | 114 | 140 | 208 | 259 | 269 |
| Art. 135 § 2 podatkowe | - | - | - | 57 | 48 | 51 | 80 | 66 | 47 | 86 |
| Art. 136 § 1 drog. | 7 | 7 | 1 | 4 | 2 | 2 | 1 | - | - | 1 |
| Art. 136 § 1 kolej | 1 | 2 | 2 | 2 | 3 | 2 | 1 | 2 | - | 2 |
| Art. 136 § 1 inne | 2 | 3 | 3 | 1 | 1 | 2 | 2 | 1 | 1 | 1 |
| Art. 136 § 2 drog. | 128 | 202 | 225 | 177 | 148 | 125 | 131 | 100 | 70 | 76 |
| Art. 136 § 2 kolej | 58 | 149 | 213 | 149 | 125 | 103 | 140 | 94 | 86 | 102 |
| Art. 136 § 2 inne | 8 | 28 | 25 | 40 | 37 | 17 | 16 | 17 | 20 | 29 |
| Art. 137 § 1 drog. | 322 | 224 | 200 | 89 | 154 | 154 | 91 | 48 | 51 | 31 |
| Art. 137 § 1 kolej | 41 | 29 | 13 | 22 | 24 | 25 | 13 | 8 | 10 | 21 |
| Art. 137 § 1 inne | 17 | 15 | 6 | 6 | 7 | 7 | 1 | 1 | 4 | 7 |
| Art. 137 § 2 drog. | 457 | 326 | 209 | 97 | 104 | 109 | 74 | 32 | 45 | 31 |
| Art. 137 § 2 kolej | 87 | 67 | 34 | 42 | 57 | 36 | 36 | 23 | 28 | 21 |
| Art. 137 § 2 inne | 28 | 6 | 1 | 3 | 3 | 8 | 5 | 4 | 4 | 5 |
| Art. 138 § 1 | 77 | 134 | 174 | 191 | 218 | 182 | 237 | 195 | 201 | 177 |
| Art. 138 § 2 | 206 | 308 | 406 | 393 | 316 | 223 | 286 | 175 | 207 | 228 |
| Art. 139 § 1 | 34 | 57 | 53 | 61 | 41 | 41 | 45 | 42 | 35 | 38 |

Prawomocne skazania osób dorosłych według kwalifikacji prawnej Kodeksów karnych i ustaw szczególnych - czyn główny

| Wyszczególnienie | LATA | | | | | | | | | |
|-----------------------------------|---------------------------------|------|------|------|------|------|------|------|------|------|
| | 1970 | 1971 | 1972 | 1973 | 1974 | 1975 | 1976 | 1977 | 1978 | 1979 |
| | <i>w liczbach bezwzględnych</i> | | | | | | | | | |
| Art. 139 § 2 | 74 | 67 | 80 | 74 | 94 | 55 | 60 | 35 | 49 | 44 |
| Art. 139 / 32 | 2 | 4 | - | - | - | - | - | - | - | - |
| Art. 140 § 1 | 2 | 1 | 1 | 3 | - | 2 | 3 | 3 | 1 | 1 |
| Art. 140 § 2 | 14 | 11 | 21 | 23 | 19 | 19 | 16 | 19 | 16 | 28 |
| Art. 143 | 28 | 31 | 38 | 18 | 11 | 18 | 27 | 10 | 6 | 17 |
| Art. 144 | 2 | 3 | 1 | - | 1 | - | - | 1 | 3 | 1 |
| Art. 145 § 1 | 2717 | 5492 | 4733 | 3828 | 3389 | 4810 | 4532 | 3020 | 3788 | 3522 |
| Art. 145 § 2 | 736 | 1521 | 1757 | 1931 | 1943 | 2002 | 2263 | 1968 | 2099 | 2103 |
| Art. 145 § 3 | 1257 | 2152 | 2342 | 2178 | 2022 | 2264 | 2393 | 2324 | 2443 | - |
| Art. 145 § 3 w zw. z Art. 145 § 1 | - | - | - | - | - | - | - | - | - | 1668 |
| Art. 145 § 3 w zw. z Art. 145 § 2 | - | - | - | - | - | - | - | - | - | 515 |
| Art. 146 | 57 | 63 | 49 | 30 | 38 | 29 | 32 | 19 | 13 | 20 |
| Art. 147 § 1 | 139 | 127 | 146 | 116 | 149 | 197 | 189 | 174 | 208 | 248 |
| Art. 147 § 2 | 115 | 120 | 106 | 196 | 395 | 498 | 315 | 75 | 25 | 41 |
| Art. 148 § 1 | 222 | 308 | 255 | 310 | 343 | 353 | 391 | 294 | 292 | 283 |
| Art. 148 § 2 | 17 | 43 | 26 | 37 | 40 | 31 | 48 | 32 | 21 | 30 |
| Art. 149 | 35 | 33 | 44 | 57 | 40 | 37 | 52 | 46 | 35 | 31 |
| Art. 150 | 3 | - | - | 4 | - | - | - | - | 1 | - |
| Art. 150 § 1 / 32 | 40 | - | - | - | - | - | - | - | - | - |
| Art. 150 § 2 / 32 | 14 | - | - | - | - | - | - | - | - | - |
| Art. 151 | 1 | - | 1 | - | - | - | 1 | 2 | - | - |
| Art. 151 § 1 / 32 | 1 | - | - | - | - | - | - | - | - | - |
| Art. 152 | 585 | 335 | 323 | 338 | 282 | 314 | 358 | 270 | 260 | 302 |
| Art. 153 | 1 | 1 | - | - | 3 | 3 | 2 | 2 | 2 | 1 |
| Art. 154 | 9 | 12 | 12 | 9 | 11 | 6 | 7 | 1 | 4 | 7 |
| Art. 155 § 1 - chulig. | 40 | 81 | 82 | 70 | 80 | 89 | 49 | 53 | 54 | 27 |
| Art. 155 § 1 - inne | 129 | 241 | 280 | 299 | 258 | 296 | 383 | 323 | 318 | 316 |
| Art. 155 § 2 | 191 | 158 | 156 | 150 | 129 | 125 | 154 | 112 | 100 | 153 |
| Art. 156 § 1 - chulig. | 1513 | 1974 | 1883 | 1770 | 1741 | 1448 | 1194 | 1008 | 958 | 713 |
| Art. 156 § 1 - inne | 4062 | 5766 | 5992 | 5126 | 3909 | 4875 | 4805 | 3692 | 4181 | 4006 |
| Art. 156 § 2 - chulig. | 2540 | 1763 | 1839 | 1765 | 1445 | 1279 | 981 | 768 | 705 | 559 |
| Art. 156 § 2 - inne | 1122 | 1228 | 1343 | 948 | 804 | 855 | 809 | 592 | 629 | 631 |
| Art. 156 § 3 | 1352 | 400 | 297 | 189 | 240 | 239 | 248 | 159 | 167 | 177 |

Prawomocne skazania osób dorosłych według kwalifikacji prawnej Kodeksów karnych i ustaw szczególnych - czyn główny

| <i>Wyszczególnienie</i> | LATA | | | | | | | | | |
|---|---------------------------------|-------------|-------------|-------------|-------------|-------------|-------------|-------------|-------------|-------------|
| | 1970 | 1971 | 1972 | 1973 | 1974 | 1975 | 1976 | 1977 | 1978 | 1979 |
| | <i>w liczbach bezwzględnych</i> | | | | | | | | | |
| Art. 157 § 1 w zw. z art. 154 § 1 | 1 | 3 | - | 1 | 4 | 2 | - | - | 2 | - |
| Art. 157 § 1 w zw. z art. 156 § 1 - chulig. | 1 | - | 3 | 2 | 1 | 8 | 2 | 1 | 1 | 3 |
| Art. 157 § 1 w zw. z art. 156 § 1 - inne | 8 | 10 | 17 | 8 | 15 | 16 | 28 | 10 | 20 | 14 |
| Art. 157 § 2 w zw. z art. 155 § 1 - chulig. | 2 | - | 2 | 4 | 7 | 6 | 5 | 5 | 2 | - |
| Art. 157 § 2 w zw. z art. 155 § 1 - inne | 10 | 14 | 21 | 36 | 38 | 41 | 55 | 55 | 53 | - |
| Art. 157 § 2 - chulig. | - | - | - | - | - | - | - | - | - | 4 |
| Art. 157 § 2 - inne | - | - | - | - | - | - | - | - | - | 71 |
| Art. 158 § 1 - chulig. | 522 | 1706 | 2655 | 3057 | 3316 | 3054 | 2435 | 2165 | 1917 | 1633 |
| Art. 158 § 1 - inne | 687 | 2001 | 3254 | 3380 | 2854 | 2978 | 3606 | 2359 | 2691 | 2598 |
| Art. 158 § 2 - chulig. | 620 | 246 | 134 | 139 | 128 | 99 | 77 | 53 | 55 | 35 |
| Art. 158 § 2 - inne | 486 | 336 | 259 | 217 | 145 | 113 | 143 | 125 | 95 | 122 |
| Art. 158 § 3 - chulig. | 43 | 44 | 43 | 53 | 51 | 19 | 37 | 15 | 30 | 22 |
| Art. 158 § 3 - inne | 58 | 103 | 106 | 84 | 60 | 50 | 116 | 65 | 69 | 75 |
| Art. 159 - chulig. | 986 | 1128 | 1321 | 1205 | 1081 | 927 | 636 | 490 | 286 | 218 |
| Art. 159 - inne | 1667 | 2677 | 3188 | 2989 | 2007 | 1882 | 1913 | 1164 | 1157 | 1103 |
| Art. 160 § 1 | 463 | 376 | 260 | 177 | 180 | 154 | 94 | 44 | 30 | 38 |
| Art. 160 § 2 | 12 | 6 | 4 | 8 | 8 | 6 | 10 | 7 | 2 | 8 |
| Art. 160 § 3 | 701 | 235 | 129 | 72 | 66 | 64 | 43 | 12 | 8 | 12 |
| Art. 161 | 3 | 1 | 28 | 59 | 106 | 44 | 47 | 27 | 31 | 23 |
| Art. 162 § 1 | 10 | 10 | 5 | 8 | 1 | 3 | 2 | 4 | 2 | - |
| Art. 163 § 1 | 22 | 13 | 16 | 18 | 11 | 13 | 14 | 10 | 15 | 14 |
| Art. 163 § 2 | - | - | 1 | 1 | 3 | 3 | - | 1 | 2 | 2 |
| Art. 164 § 1 | 19 | 36 | 37 | 39 | 36 | 33 | 30 | 30 | 29 | 30 |
| Art. 165 § 1 | 5 | 17 | 15 | 15 | 14 | 13 | 10 | 11 | 9 | 11 |
| Art. 165 § 2 | 1 | 12 | 2 | 1 | 5 | 6 | 11 | 2 | 8 | 6 |
| Art. 166 - chulig. | 41 | 57 | 65 | 82 | 76 | 56 | 35 | 34 | 26 | 23 |
| Art. 166 - inne | 769 | 847 | 872 | 533 | 423 | 538 | 445 | 251 | 249 | 313 |
| Art. 167 - chulig. | 16 | 12 | 5 | 7 | 11 | 12 | 2 | 7 | 4 | 5 |
| Art. 167 - inne | 811 | 735 | 750 | 525 | 348 | 541 | 388 | 217 | 267 | 261 |
| Art. 168 § 1 | 1076 | 1024 | 1060 | 1150 | 1215 | 1167 | 1068 | 966 | 964 | 829 |
| Art. 168 § 2 | 79 | 316 | 282 | 366 | 432 | 371 | 352 | 285 | 154 | 203 |
| Art. 169 | 175 | 63 | 67 | 76 | 93 | 86 | 89 | 60 | 56 | 81 |

Prawomocne skazania osób dorosłych według kwalifikacji prawnej Kodeksów karnych i ustaw szczególnych - czyn główny

| Wyszczególnienie | LATA | | | | | | | | | |
|------------------------|---------------------------------|------|-------|------|------|------|------|------|-------|-------|
| | 1970 | 1971 | 1972 | 1973 | 1974 | 1975 | 1976 | 1977 | 1978 | 1979 |
| | <i>w liczbach bezwzględnych</i> | | | | | | | | | |
| Art. 170 § 1 | 2 | 8 | 6 | 5 | 5 | 8 | 4 | 3 | 6 | 4 |
| Art. 171 § 1 - chulig. | 5 | 16 | 6 | 16 | 13 | 15 | 13 | 6 | 11 | 9 |
| Art. 171 § 1 - inne | 51 | 48 | 36 | 28 | 34 | 29 | 34 | 22 | 17 | 28 |
| Art. 172 § 1,2 | 4 | 8 | 7 | 7 | 3 | 6 | 13 | 4 | 5 | - |
| Art. 172 § 1 | - | - | - | - | - | - | - | - | - | 4 |
| Art. 173 | 18 | 19 | 17 | 24 | 6 | 14 | 21 | 6 | 10 | 17 |
| Art. 174 § 1 | 9 | 6 | 7 | 6 | 4 | 5 | 4 | 4 | 4 | 2 |
| Art. 174 § 2 | 41 | 95 | 107 | 90 | 133 | 93 | 65 | 70 | 45 | 41 |
| Art. 175 | 16 | 29 | 20 | 21 | 18 | 24 | 20 | 22 | 16 | 25 |
| Art. 176 | 264 | 433 | 510 | 525 | 495 | 520 | 518 | 420 | 454 | 404 |
| Art. 177 | 110 | 128 | 118 | 77 | 63 | 59 | 61 | 26 | 36 | 42 |
| Art. 178 § 1 | 129 | 156 | 174 | 115 | 88 | 35 | 21 | 13 | 18 | 19 |
| Art. 178 § 2 | 13 | 42 | 43 | 41 | 28 | 11 | 17 | 13 | 7 | 8 |
| Art. 181 - chulig. | 524 | 529 | 487 | 670 | 555 | 540 | 387 | 286 | 299 | 265 |
| Art. 181 - inne | 221 | 226 | 216 | 129 | 113 | 104 | 122 | 54 | 52 | 63 |
| Art. 182 - chulig. | 3341 | 2836 | 2918 | 3360 | 2794 | 2639 | 1975 | 1687 | 1505 | 1313 |
| Art. 182 - inne | 799 | 885 | 970 | 682 | 520 | 555 | 537 | 327 | 326 | 333 |
| Art. 183 | 26 | 29 | 20 | 23 | 17 | 19 | 14 | 15 | 17 | - |
| Art. 183 § 1 | - | - | - | - | - | - | - | - | - | 17 |
| Art. 183 § 2 | - | - | - | - | - | - | - | - | - | 1 |
| Art. 184 § 1 | 8033 | 9981 | 10305 | 9089 | 7590 | 9936 | 9599 | 8043 | 9742 | 9004 |
| Art. 184 § 2 | 11 | 33 | 34 | 51 | 41 | 35 | 47 | 41 | 54 | 48 |
| Art. 185 | 114 | 94 | 103 | 87 | 73 | 93 | 100 | 35 | 42 | 36 |
| Art. 186 | 9349 | 9931 | 9686 | 8060 | 7598 | 8348 | 8733 | 7634 | 10785 | - |
| Art. 186 § 1 | - | - | - | - | - | - | - | - | - | 10621 |
| Art. 186 § 2 | - | - | - | - | - | - | - | - | - | 870 |
| Art. 187 § 1 | 39 | 53 | 58 | 45 | 39 | 26 | 39 | 12 | 20 | 27 |
| Art. 187 § 2 | 2 | 1 | 3 | - | 1 | 3 | 1 | - | 2 | 2 |
| Art. 188 | 17 | 30 | 33 | 29 | 15 | 23 | 26 | 15 | 16 | 15 |
| Art. 189 | 2 | 1 | - | 1 | 1 | - | - | 1 | - | - |
| Art. 189 § 1 | - | - | - | - | - | - | - | - | - | 1 |
| Art. 190 | - | 1 | 1 | 4 | 4 | 4 | 3 | 1 | 1 | 3 |
| Art. 191 § 1 | 46 | 65 | 60 | 62 | 53 | 63 | 69 | 34 | 34 | 47 |
| Art. 191 § 2 | 36 | 54 | 51 | 25 | 28 | 22 | 32 | 20 | 10 | 25 |

Prawomocne skazania osób dorosłych według kwalifikacji prawnej Kodeksów karnych i ustaw szczególnych - czyn główny

| Wyszczególnienie | LATA | | | | | | | | | |
|----------------------------------|---------------------------------|-------|------|------|------|-------|-------|------|-------|-------|
| | 1970 | 1971 | 1972 | 1973 | 1974 | 1975 | 1976 | 1977 | 1978 | 1979 |
| | <i>w liczbach bezwzględnych</i> | | | | | | | | | |
| Art. 192 | 1 | 2 | 1 | 3 | - | - | - | - | - | - |
| Art. 193 § 1 | 1 | 1 | 1 | 5 | 1 | 1 | - | - | - | 1 |
| Art. 193 § 2 | - | - | - | - | - | - | - | - | - | 2 |
| Art. 194 | - | - | - | 1 | 3 | 1 | 1 | 1 | - | - |
| Art. 195 | - | - | - | - | - | - | - | - | - | 2 |
| Art. 196 | - | - | 1 | 6 | 1 | 1 | 8 | 1 | 3 | 3 |
| Art. 197 § 1 | 5 | 8 | 10 | 25 | 13 | 18 | 7 | 1 | 6 | 5 |
| Art. 197 § 2 | 3 | 17 | 15 | 13 | 17 | 22 | 18 | 20 | 26 | 50 |
| Art. 198 | 2 | 2 | 2 | 1 | 5 | 2 | 1 | - | 7 | - |
| Art. 199 § 1 | | | | | | | | | | |
| do 2000 zł | - | - | - | 2748 | 2265 | 2005 | 1346 | 1152 | 1218 | 1003 |
| do 5000 zł | 10581 | 11311 | 9142 | - | - | - | - | - | - | - |
| od 2001 - 5000 zł | - | - | - | 2059 | 2025 | 1724 | 1171 | 1219 | 1265 | 936 |
| od 5001 - 20000 zł | 1498 | 2101 | 2239 | 2295 | 2807 | 2885 | 2670 | 3148 | 3317 | 3016 |
| od 20000 - 50000 zł | 325 | 422 | 539 | 522 | 778 | 792 | 904 | 1013 | 1143 | 1122 |
| od 50001 - 100000 zł | 108 | 91 | 118 | 119 | 181 | 198 | 226 | 264 | 323 | - |
| od 50001 zł i więcej | - | - | - | - | - | - | - | - | - | 305 |
| bez szkody i szkoda nie ustalona | 701 | 672 | 563 | 379 | 322 | 370 | 252 | 255 | 343 | 262 |
| Art. 199 § 2 | 3987 | 6515 | 3905 | 5224 | 6620 | 10209 | 12120 | 9277 | 12377 | 12735 |
| Art. 200 § 1 | | | | | | | | | | |
| do 2000 zł | - | - | - | 1202 | 1538 | 1354 | 918 | 887 | 647 | 558 |
| do 5000 zł | 2283 | 3188 | 2982 | - | - | - | - | - | - | - |
| od 2001 - 5000 zł | - | - | - | 1279 | 1415 | 1316 | 945 | 828 | 759 | 638 |
| od 5001 - 20000 zł | 1203 | 1610 | 1826 | 1881 | 2327 | 2237 | 1838 | 1831 | 1774 | 1571 |
| od 20000 - 50000 zł | 507 | 577 | 666 | 749 | 944 | 1023 | 946 | 935 | 967 | 1001 |
| od 50001 - 100000 zł | 192 | 210 | 222 | 275 | 281 | 303 | 382 | 370 | 415 | - |
| od 50001 zł i więcej | - | - | - | - | - | - | - | - | - | 419 |
| bez szkody i szkoda nie ustalona | 59 | 101 | 90 | 52 | 157 | 80 | 56 | 49 | 94 | 87 |
| Art. 200 § 2 | 860 | 998 | 891 | 824 | 1002 | 1112 | 1199 | 1199 | 1455 | 1516 |

Prawomocne skazania osób dorosłych według kwalifikacji prawnej Kodeksów karnych i ustaw szczególnych - czyn główny

| Wyszczególnienie | LATA | | | | | | | | | |
|----------------------------------|---------------------------------|-------|-------|------|------|------|------|------|------|------|
| | 1970 | 1971 | 1972 | 1973 | 1974 | 1975 | 1976 | 1977 | 1978 | 1979 |
| | <i>w liczbach bezwzględnych</i> | | | | | | | | | |
| Art. 201 | 192 | 176 | 217 | 227 | 251 | 372 | 398 | 406 | 486 | |
| do 100 T. | - | - | - | - | - | - | - | - | - | 18 |
| 100 - 200 T. | - | - | - | - | - | - | - | - | - | 262 |
| 200 - 300 T. | - | - | - | - | - | - | - | - | - | 101 |
| 300 - 400 T. | - | - | - | - | - | - | - | - | - | 30 |
| 400 - 500 T. | - | - | - | - | - | - | - | - | - | 20 |
| PW 500 T. | - | - | - | - | - | - | - | - | - | 31 |
| bez szkody i szkoda nie ustalona | - | - | - | - | - | - | - | - | - | 9 |
| Art. 202 § 1 | | | | | | | | | | |
| do 2000 zł | - | - | - | 47 | 55 | 80 | 58 | 32 | 23 | 33 |
| do 5000 zł | 21 | 45 | 69 | - | - | - | - | - | - | - |
| od 2001 - 5000 zł | - | - | - | 62 | 154 | 170 | 131 | 106 | 98 | 79 |
| od 5001 - 20000 zł | 90 | 58 | 118 | 205 | 346 | 593 | 490 | 357 | 342 | 313 |
| od 20000 - 50000 zł | 135 | 80 | 125 | 166 | 266 | 560 | 450 | 367 | 342 | 336 |
| od 50001 - 100000 zł | 75 | 77 | 101 | 90 | 180 | 394 | 347 | 335 | 295 | - |
| od 50001 zł i więcej | - | - | - | - | - | - | - | - | - | 241 |
| bez szkody i szkoda nie ustalona | 2 | 3 | - | 11 | - | 1 | 8 | 4 | 2 | 5 |
| Art. 202 § 2 | 108 | 98 | 140 | 142 | 196 | 338 | 387 | 318 | 296 | |
| do 100 T. | - | - | - | - | - | - | - | - | - | 11 |
| 100 - 200 T. | - | - | - | - | - | - | - | - | - | 112 |
| 200 - 300 T. | - | - | - | - | - | - | - | - | - | 72 |
| 300 - 400 T. | - | - | - | - | - | - | - | - | - | 38 |
| 400 - 500 T. | - | - | - | - | - | - | - | - | - | 19 |
| PW 500 T. | - | - | - | - | - | - | - | - | - | 43 |
| bez szkody i szkoda nie ustalona | 12 | 2 | - | - | - | - | - | - | - | - |
| Art. 203 § 1 | 16887 | 16152 | 13765 | 9522 | 8393 | 8546 | 7497 | 7822 | 9169 | 8381 |
| Art. 203 § 2 | 2466 | 4321 | 2751 | 4160 | 4689 | 7110 | 8565 | 6596 | 8643 | 8367 |
| Art. 204 / 32 | 22 | 2 | - | - | - | - | - | - | - | - |
| Art. 204 § 1 | 404 | 470 | 406 | 260 | 235 | 226 | 232 | 199 | 237 | 258 |
| Art. 204 § 2 | 472 | 556 | 566 | 362 | 341 | 307 | 254 | 325 | 368 | 310 |
| Art. 204 § 3 | 192 | 265 | 168 | 237 | 264 | 362 | 444 | 301 | 397 | 456 |
| Art. 205 § 1 | 879 | 1319 | 1276 | 1029 | 1000 | 1008 | 984 | 964 | 1041 | 934 |
| Art. 205 § 2 | 121 | 164 | 122 | 175 | 182 | 235 | 308 | 222 | 230 | 264 |
| Art. 206 | 254 | 202 | 68 | 25 | 27 | 8 | 6 | 2 | 9 | 7 |

Prawomocne skazania osób dorosłych według kwalifikacji prawnej Kodeksów karnych i ustaw szczególnych - czyn główny

| Wyszczególnienie | LATA | | | | | | | | | |
|-----------------------------------|---------------------------------|------|------|------|------|------|------|-------|-------|-------|
| | 1970 | 1971 | 1972 | 1973 | 1974 | 1975 | 1976 | 1977 | 1978 | 1979 |
| | <i>w liczbach bezwzględnych</i> | | | | | | | | | |
| Art. 207 | 5 | 7 | 7 | 4 | 6 | 1 | 2 | 3 | 2 | 3 |
| Art. 208 - ind. | 2626 | 6349 | 7468 | 7477 | 7706 | 8698 | 9700 | 10216 | 11046 | 10691 |
| Art. 208 - społ. | 5259 | 6537 | 6528 | 6042 | 6489 | 7241 | 7778 | 8674 | 9230 | |
| do 2000 zł | - | - | - | - | - | - | - | - | - | 2720 |
| od 2001 - 5000 zł | - | - | - | - | - | - | - | - | - | 1725 |
| od 5001 - 20000 zł | - | - | - | - | - | - | - | - | - | 2530 |
| od 20000 - 50000 zł | - | - | - | - | - | - | - | - | - | 833 |
| od 50001 zł i więcej | - | - | - | - | - | - | - | - | - | 290 |
| bez szkody i szkoda nie ustalona | - | - | - | - | - | - | - | - | - | 786 |
| Art. 209 - ind. | 155 | 168 | 201 | 220 | 234 | 202 | 154 | 176 | 155 | 154 |
| Art. 209 - społ. | 15 | 26 | 26 | 27 | 33 | 44 | 20 | 24 | 33 | 30 |
| Art. 210 § 1 - ind. | 2035 | 3080 | 3488 | 3683 | 3746 | 3420 | 3083 | 3228 | 3330 | 3178 |
| Art. 210 § 1 - społ. | 44 | 60 | 46 | 55 | 41 | 27 | 29 | 35 | 37 | 47 |
| Art. 210 § 2 - ind. | 23 | 141 | 145 | 249 | 237 | 218 | 252 | 230 | 198 | 191 |
| Art. 210 § 2 - społ. | 18 | 20 | 10 | 8 | 13 | 21 | 19 | 8 | 6 | 10 |
| Art. 211 społ. | 2 | 9 | 3 | 6 | 5 | 3 | 4 | 4 | 2 | 5 |
| Art. 211 - ind. | 188 | 194 | 166 | 138 | 131 | 134 | 145 | 127 | 132 | 144 |
| Art. 212 § 1 - społ. - chulig. | 396 | 767 | 455 | 448 | 485 | 469 | 473 | 540 | 596 | 449 |
| Art. 212 § 1 - ind. - chulig. | 581 | 334 | 194 | 225 | 207 | 199 | 171 | 185 | 229 | 195 |
| Art. 212 § 1 - społ. - inne | 203 | 448 | 363 | 315 | 284 | 398 | 488 | 395 | 482 | 476 |
| Art. 212 § 1 - ind. - inne | 374 | 513 | 466 | 372 | 348 | 472 | 501 | 389 | 562 | 528 |
| Art. 212 § 2 - społ. - chulig. | 1 | 2 | 6 | 6 | 3 | 1 | 3 | 3 | 10 | 1 |
| Art. 212 § 2 - ind. - chulig. | 14 | 5 | 5 | 5 | 3 | 4 | - | 2 | 3 | 5 |
| Art. 212 § 2 - społ. - inne | 12 | 22 | 16 | 12 | 13 | 32 | 16 | 14 | 14 | 16 |
| Art. 212 § 2 - ind. - inne | 23 | 49 | 67 | 69 | 58 | 52 | 41 | 67 | 72 | 52 |
| Art. 213 § 1 - społ. | 2100 | - | - | - | - | - | - | - | - | - |
| Art. 213 § 1 w zw. Z art. 199 § 1 | - | 1102 | 1064 | 471 | 272 | 181 | 99 | 91 | 90 | 50 |
| Art. 213 § 1 w zw. Z art. 199 § 2 | - | 1630 | 1604 | 1583 | 1957 | 2502 | 2070 | 1601 | 1957 | 1229 |
| Art. 213 § 1 - ind. | 107 | 193 | 181 | 114 | 81 | 76 | 55 | 29 | 55 | 20 |
| Art. 214 § 1 - społ. | 157 | 269 | 217 | 242 | 268 | 398 | 357 | 341 | 391 | 359 |
| Art. 214 § 1 - ind. | 389 | 666 | 558 | 565 | 591 | 999 | 1111 | 1089 | 1448 | 1421 |
| Art. 214 § 2 - społ. | 86 | 188 | 174 | 191 | 197 | 287 | 261 | 260 | 281 | 258 |
| Art. 214 § 2 - ind. | 292 | 575 | 575 | 564 | 484 | 666 | 760 | 785 | 995 | 820 |
| Art. 215 § 1 poz./32 | 57 | - | - | - | - | - | - | - | - | - |

Prawomocne skazania osób dorosłych według kwalifikacji prawnej Kodeksów karnych i ustaw szczególnych - czyn główny

| Wyszczególnienie | LATA | | | | | | | | | |
|------------------------|---------------------------------|------|------|------|------|------|------|------|------|------|
| | 1970 | 1971 | 1972 | 1973 | 1974 | 1975 | 1976 | 1977 | 1978 | 1979 |
| | <i>w liczbach bezwzględnych</i> | | | | | | | | | |
| Art. 215 § 1 - społ. | 1510 | 2248 | 2031 | 1819 | 2417 | 2792 | 3164 | 3133 | 3613 | 3360 |
| Art. 215 § 1 - ind. | 1020 | 1328 | 1235 | 1149 | 1220 | 1293 | 1570 | 1627 | 1952 | 1807 |
| Art. 215 § 2 - społ. | 41 | 24 | 24 | 17 | 22 | 39 | 52 | 54 | 32 | 42 |
| Art. 215 § 2 - poz./32 | 90 | - | - | - | - | - | - | - | - | - |
| Art. 215 § 2 - drog/32 | 1024 | 34 | - | - | - | - | - | - | - | - |
| Art. 215 § 2 - inne/32 | 2 | - | - | - | - | - | - | - | - | - |
| Art. 215 § 2 - ind. | 7 | 5 | 1 | - | 2 | 6 | 3 | 4 | 4 | - |
| Art. 216 - społ. | 630 | 953 | 805 | 558 | 638 | 841 | 1054 | 818 | 1071 | 1112 |
| Art. 216 - ind. | 681 | 809 | 645 | 539 | 485 | 687 | 832 | 641 | 877 | 1045 |
| Art. 217 § 1 | 67 | 68 | 90 | 91 | 61 | 39 | 49 | 35 | 33 | 42 |
| Art. 217 § 2 | 1 | 11 | 5 | 18 | 19 | 21 | 18 | 27 | 15 | 44 |
| Art. 218 § 1 | 1315 | 1567 | 1678 | 1553 | 1222 | 1282 | 1267 | 928 | 1074 | 1528 |
| Art. 218 § 2 | 107 | 119 | 75 | 77 | 68 | 131 | 131 | 81 | 150 | 179 |
| Art. 219 | 17 | 28 | 36 | 28 | 16 | 14 | 18 | 17 | 9 | 12 |
| Art. 220 | 1 | 2 | 2 | 4 | 6 | 8 | 13 | 7 | 9 | 7 |
| Art. 221 § 1 | 20 | 22 | 21 | 28 | 29 | 42 | 53 | 58 | 98 | 73 |
| Art. 221 § 2 | 31 | 32 | 12 | 15 | 38 | 30 | 54 | 45 | 174 | 223 |
| Art. 221 § 3 | 983 | 1122 | 1253 | 1296 | 1560 | 1593 | 1931 | 1804 | 2502 | 2196 |
| Art. 221 § 4 | 17 | 29 | 53 | 59 | 97 | 135 | 155 | 131 | 170 | 143 |
| Art. 222 | 75 | 107 | 95 | 81 | 85 | 92 | 121 | 99 | 95 | 112 |
| Art. 223 § 1 | 57 | 80 | 88 | 75 | 102 | 108 | 131 | 73 | 52 | 72 |
| Art. 223 § 2 | 15 | 28 | 16 | 16 | 18 | 61 | 19 | 29 | 36 | 25 |
| Art. 223 § 3 | 5 | 8 | 10 | 25 | 31 | 41 | 42 | 59 | 52 | 48 |
| Art. 224 § 1 | 6 | 5 | 11 | 8 | 13 | 17 | 18 | 18 | 10 | 57 |
| Art. 224 § 2 | 12 | 14 | 13 | 15 | 16 | 20 | 11 | 17 | 12 | 28 |
| Art. 225 § 1 | 381 | 494 | 534 | 430 | 397 | 682 | 668 | 694 | 834 | 1019 |
| Art. 225 § 2 | 16 | 18 | 18 | 9 | 11 | 11 | 8 | 13 | 6 | 3 |
| Art. 225 § 1 / 32 | 83 | 17 | 2 | 1 | - | - | - | 1 | - | 2 |
| Art. 225 § 2 / 32 | 1 | - | - | - | 1 | - | - | - | - | - |
| Art. 227 § 1 | 11 | 5 | 13 | 11 | 10 | 22 | 20 | 19 | 17 | 8 |
| Art. 227 § 2 | 9 | 39 | 23 | 33 | 59 | 55 | 63 | 48 | 33 | 31 |
| Art. 227 § 3 | - | - | - | 5 | - | 2 | 2 | - | - | 1 |
| Art. 228 | 8 | 16 | 14 | 7 | 8 | 2 | 7 | 3 | 3 | 4 |
| Art. 229 | 3 | 1 | - | 1 | 1 | - | 1 | 1 | - | - |

Prawomocne skazania osób dorosłych według kwalifikacji prawnej Kodeksów karnych i ustaw szczególnych - czyn główny

| Wyszczególnienie | LATA | | | | | | | | | |
|------------------------|---------------------------------|------|------|------|------|------|------|------|------|------|
| | 1970 | 1971 | 1972 | 1973 | 1974 | 1975 | 1976 | 1977 | 1978 | 1979 |
| | <i>w liczbach bezwzględnych</i> | | | | | | | | | |
| Art. 230 | - | - | 1 | 1 | 1 | 2 | 2 | - | - | 1 |
| Art. 231 | - | - | - | 1 | 2 | 4 | 4 | - | 1 | 3 |
| Art. 233 - chulig. | 631 | 458 | 448 | 637 | 666 | 486 | 323 | 279 | 243 | 192 |
| Art. 233 - inne | 1186 | 799 | 845 | 847 | 561 | 592 | 549 | 371 | 442 | 427 |
| Art. 234 § 1 - chulig. | 2129 | 2018 | 2325 | 2458 | 2224 | 1659 | 1324 | 1039 | 976 | 763 |
| Art. 234 § 1 - inne | 1449 | 2626 | 3239 | 2704 | 1957 | 1932 | 1957 | 1475 | 1480 | 1275 |
| Art. 234 § 2 | 5 | 3 | 7 | 1 | 3 | - | 1 | 2 | 1 | 3 |
| Art. 235 § 1 / 32 | 1 | - | - | - | - | - | - | - | - | - |
| Art. 235 - chulig. | 221 | 268 | 337 | 350 | 377 | 262 | 191 | 151 | 148 | 107 |
| Art. 235 - inne | 761 | 1024 | 1151 | 893 | 655 | 692 | 586 | 350 | 412 | 357 |
| Art. 236 - chulig. | 1389 | 1494 | 1446 | 1667 | 1359 | 1089 | 739 | 563 | 523 | 398 |
| Art. 236 - inne | 2311 | 2528 | 2371 | 1811 | 1142 | 1018 | 897 | 513 | 537 | 488 |
| Art. 237 - chulig | 16 | 27 | 14 | 22 | 12 | 18 | 9 | 5 | 2 | 5 |
| Art. 237 - inne | 58 | 96 | 66 | 54 | 41 | 25 | 23 | 7 | 10 | 14 |
| Art. 238 | 52 | 60 | 51 | 45 | 47 | 47 | 56 | 26 | 31 | 32 |
| Art. 239 § 1 | 109 | 173 | 171 | 217 | 269 | 367 | 360 | 303 | 303 | 293 |
| Art. 239 § 2 | 148 | 168 | 154 | 176 | 234 | 306 | 263 | 198 | 140 | 174 |
| Art. 239 § 3 | 9 | 31 | 48 | 59 | 92 | 92 | 87 | 45 | 68 | 69 |
| Art. 240 pkt. 1 | 2 | 1 | 5 | 7 | 45 | 52 | 58 | 54 | 85 | 49 |
| Art. 240 pkt. 2 | - | - | - | - | 4 | 22 | 15 | 10 | 13 | 6 |
| Art. 240 § 2 / 32 | 1 | - | - | - | - | - | - | - | - | - |
| Art. 241 § 1 | 331 | 439 | 446 | 443 | 499 | 590 | 434 | 339 | 315 | 326 |
| Art. 241 § 2 | 117 | 149 | 134 | 209 | 235 | 343 | 342 | 281 | 293 | 284 |
| Art. 241 § 3 | 50 | 145 | 199 | 362 | 536 | 465 | 365 | 221 | 294 | 301 |
| Art. 241 § 4 | - | - | 2 | 2 | 4 | 1 | 1 | 4 | 4 | 3 |
| Art. 242 | 15 | 5 | - | 4 | - | 5 | 3 | 2 | 4 | - |
| Art. 244 | 254 | 267 | 330 | 385 | 376 | 338 | 266 | 227 | 219 | 213 |
| Art. 245 | 2 | 2 | 2 | - | 7 | 8 | 12 | 4 | 9 | 20 |
| Art. 246 § 1 | 487 | 621 | 615 | 468 | 365 | 236 | 263 | 173 | 124 | 163 |
| Art. 246 § 2 | 178 | 207 | 210 | 175 | 155 | 118 | 79 | 61 | 47 | 41 |
| Art. 246 § 3 | 48 | 46 | 48 | 39 | 27 | 23 | 38 | 29 | 9 | 22 |
| Art. 247 | 880 | 1294 | 1426 | 1365 | 1180 | 1146 | 993 | 569 | 557 | 657 |
| Art. 248 | 63 | 100 | 133 | 117 | 79 | 89 | 62 | 29 | 30 | 71 |
| Art. 249 | 10 | 9 | 16 | 22 | 6 | 3 | 6 | 4 | 2 | 8 |

Prawomocne skazania osób dorosłych według kwalifikacji prawnej Kodeksów karnych i ustaw szczególnych - czyn główny

| Wyszczególnienie | LATA | | | | | | | | | |
|-------------------|---------------------------------|------|------|------|------|------|------|------|------|------|
| | 1970 | 1971 | 1972 | 1973 | 1974 | 1975 | 1976 | 1977 | 1978 | 1979 |
| | <i>w liczbach bezwzględnych</i> | | | | | | | | | |
| Art. 250 § 1 | - | - | - | - | 1 | - | - | - | - | 1 |
| Art. 251 | 67 | 74 | 54 | 64 | 60 | 70 | 78 | 43 | 60 | 43 |
| Art. 252 | 53 | 89 | 89 | 73 | 93 | 112 | 93 | 66 | 100 | 91 |
| Art. 253 | 75 | 91 | 88 | 103 | 85 | 73 | 71 | 56 | 53 | 54 |
| Art. 254 § 1 | - | 2 | 2 | 3 | 1 | - | 1 | 1 | 2 | 5 |
| Art. 255 | 6 | 2 | 2 | 1 | 3 | 2 | 4 | 1 | - | - |
| Art. 256 § 1 | 449 | 828 | 1527 | 1559 | 1162 | 1116 | 1362 | 887 | 1104 | 1537 |
| Art. 256 § 2 | 147 | 235 | 290 | 201 | 159 | 101 | 139 | 117 | 107 | 141 |
| Art. 257 § 1 | 3 | 6 | 14 | 13 | 17 | 8 | 6 | 9 | 14 | 12 |
| Art. 257 § 2 | - | - | 1 | - | - | 2 | - | 1 | - | - |
| Art. 258 | 544 | 673 | 488 | 268 | 213 | 200 | 186 | 87 | 109 | 99 |
| Art. 258 / 32 | 5 | - | - | - | - | - | - | - | - | - |
| Art. 259 / 32 | 1118 | 138 | 35 | 16 | 11 | 3 | - | - | - | - |
| Art. 259 | 14 | 22 | 35 | 15 | 10 | 11 | 14 | 7 | 13 | 13 |
| Art. 260 § 1 | - | - | - | - | - | 1 | - | 1 | - | - |
| Art. 260 § 2 | - | 2 | 1 | - | 2 | - | - | - | 1 | 2 |
| Art. 260 § 3 | - | - | - | 1 | - | - | - | - | - | - |
| Art. 261 | 1 | - | - | - | - | 1 | 1 | - | - | - |
| Art. 261 / 32 | 3 | - | - | - | - | - | - | - | - | - |
| Art. 262 § 1 | - | 3 | 2 | 1 | 1 | - | 1 | - | - | - |
| Art. 262 § 2 | - | 3 | 3 | 1 | 1 | 3 | 2 | 1 | 3 | 2 |
| Art. 262 § 2 / 32 | 4 | - | - | - | - | - | - | - | - | - |
| Art. 263 | 1 | 1 | - | 2 | 6 | - | 2 | 2 | - | 2 |
| Art. 264 § 1 | - | 5 | 5 | 3 | 1 | - | 2 | - | - | 1 |
| Art. 264 § 2 | - | 3 | 1 | 2 | 1 | 1 | - | - | 1 | - |
| Art. 265 / z 1932 | 767 | 953 | - | - | - | - | - | - | - | - |
| Art. 265 | 1226 | - | - | - | - | - | - | - | - | - |
| Art. 265 § 1 | - | 1096 | 1113 | 842 | 620 | 480 | 460 | 321 | 329 | 413 |
| Art. 265 § 2 | - | 438 | 306 | 372 | 412 | 660 | 719 | 476 | 435 | 570 |
| Art. 265 § 3 | - | 7 | 15 | 8 | 7 | 10 | 9 | 7 | 2 | 7 |
| Art. 266 § 1,2 | 200 | 291 | 332 | - | - | - | - | - | - | - |
| Art. 266 § 1 | - | - | - | 261 | 196 | 130 | 139 | 157 | 110 | 165 |
| Art. 266 § 2 | - | - | - | 31 | 31 | 43 | 36 | 19 | 17 | 45 |
| Art. 266 § 3 | 45 | 121 | 112 | 98 | 120 | 101 | 192 | 144 | 94 | 221 |
| Art. 266 § 4 | 83 | 190 | 292 | 306 | 513 | 508 | 548 | 526 | 601 | 623 |

Prawomocne skazania osób dorosłych według kwalifikacji prawnej Kodeksów karnych i ustaw szczególnych - czyn główny

| Wyszczególnienie | LATA | | | | | | | | | |
|--------------------------------|---------------------------------|------------|------------|------------|------------|------------|------------|------------|------------|------------|
| | 1970 | 1971 | 1972 | 1973 | 1974 | 1975 | 1976 | 1977 | 1978 | 1979 |
| | <i>w liczbach bezwzględnych</i> | | | | | | | | | |
| Art. 267 | 27 | 43 | 25 | 35 | 28 | 32 | 34 | 29 | 28 | 57 |
| Art. 268 | 21 | 30 | 25 | 21 | 25 | 41 | 46 | 31 | 25 | 36 |
| Art. 269 | 31 | 49 | 56 | 25 | 28 | 45 | 34 | 13 | 23 | 16 |
| Art. 270 | 35 | 63 | 55 | 39 | 48 | 27 | 21 | 8 | 8 | 4 |
| Art. 271 § 1 | 5 | 6 | 4 | 7 | 4 | 3 | 2 | - | 1 | - |
| Art. 271 § 2 | 1 | 3 | 4 | 3 | 4 | 2 | 1 | - | - | - |
| Art. 272 | - | - | 1 | - | - | - | 1 | - | - | - |
| Art. 273 § 1 | 1 | 2 | 13 | 2 | 4 | 8 | 1 | 1 | - | - |
| Art. 273 § 2 | 8 | 11 | 6 | 11 | 3 | 4 | 6 | 2 | 1 | - |
| Art. 274 § 1 | 2 | 3 | 4 | - | 3 | - | 4 | - | 3 | 2 |
| Art. 274 § 2 | - | - | 1 | - | 1 | - | - | 1 | - | - |
| Art. 275 § 1 | 9 | 16 | 3 | 5 | 21 | 5 | 32 | 26 | 4 | 3 |
| Art. 275 § 2 | - | - | - | - | 7 | 3 | 6 | 32 | - | - |
| Art. 276 | 1 | 6 | 1 | - | - | 1 | 1 | - | 4 | - |
| Art. 278 | 2 | 10 | 13 | 15 | 6 | 4 | 12 | - | - | - |
| Art. 280 | 3 | 11 | 7 | - | 4 | 2 | 4 | - | - | - |
| Art. 281 | 1 | 2 | - | - | - | - | 1 | 1 | - | - |
| Art. 282 | 4 | 4 | - | 1 | 1 | - | 1 | - | - | - |
| Art. 283 | - | 2 | 1 | - | - | - | 1 | 1 | - | - |
| Art. 284 | 51 | 46 | 51 | 47 | 57 | 48 | 44 | 18 | 38 | 19 |
| Art. 285 | - | - | 1 | 1 | - | - | - | - | - | - |
| Art. 286 | 257 | 428 | 353 | 312 | 191 | 240 | 308 | 231 | 328 | 345 |
| Art. 286 § 2 / 32 | 8 | - | - | - | - | - | - | - | - | - |
| Art. 287 | 1 | 4 | 5 | 2 | 7 | 1 | 3 | 1 | 1 | 1 |
| Art. 288 | 476 | 647 | 419 | 338 | 228 | 288 | 296 | 212 | 329 | 271 |
| Art. 290 § 2 / 32 | 4 | - | - | - | - | - | - | - | - | - |
| DEKRETY | 493 | 566 | 331 | 305 | 306 | 245 | 300 | 378 | 323 | 185 |
| DEKR. Z 22 X 1951 | 61 | 63 | 72 | 64 | 65 | - | - | - | - | - |
| DEKR. Z 29 X 1952 (o obr. Tow) | 429 | 495 | 258 | 241 | 240 | 245 | 299 | 378 | 323 | 185 |
| DEKR. Z 24 VI 1953 poz. 144 | 3 | 8 | 1 | - | 1 | - | 1 | - | - | - |

Prawomocne skazania osób dorosłych według kwalifikacji prawnej Kodeksów karnych i ustaw szczególnych - czyn główny

| <i>Wyszczególnienie</i> | LATA | | | | | | | | | |
|--|---------------------------------|-------------|-------------|-------------|-------------|-------------|-------------|-------------|-------------|-------------|
| | 1970 | 1971 | 1972 | 1973 | 1974 | 1975 | 1976 | 1977 | 1978 | 1979 |
| | <i>w liczbach bezwzględnych</i> | | | | | | | | | |
| USTAWY | 26200 | 28669 | 6746 | 4662 | 5251 | 4447 | 3348 | 1897 | 2068 | 2413 |
| USTAWA Z DNIA 28 IV 1936 (prawo czekowe) | 1 | 2 | 1 | 1 | 3 | 3 | - | 2 | 1 | 5 |
| USTAWA Z DNIA 8 I 1951 | 3 | 3 | 25 | 31 | 50 | 34 | 42 | 45 | 52 | 68 |
| USTAWA Z DNIA 10 XII 1952 | 3 | 2 | - | - | - | - | - | - | - | - |
| USTAWA Z DNIA 13 VII 1957 | 35 | 29 | - | - | - | - | - | - | - | - |
| Art. 7 | 4 | 7 | - | - | - | - | - | - | - | - |
| Art. 12 | 8 | 14 | - | - | - | - | - | - | - | - |
| Art. 13 | - | 1 | - | - | - | - | - | - | - | - |
| Art. 15 | 23 | 7 | - | - | - | - | - | - | - | - |
| USTAWA Z DNIA 1 VII 1958 | 380 | 561 | - | - | - | - | - | - | - | - |
| Dz. U. nr. 72 z 1958 r. poz. 358 | 3 | - | - | - | - | - | - | - | - | - |
| Dz. U. nr. 27. poz. 169 | - | - | - | - | 3757 | 3319 | 2323 | 1094 | 1021 | 1150 |
| Art. 3 pkt 1 | - | - | - | - | 2122 | 1690 | 1191 | 535 | 528 | 607 |
| Art. 3 pkt 2 | - | - | - | - | 54 | 34 | 30 | 8 | 3 | 5 |
| Art. 4 pkt 1 | - | - | - | - | 932 | 982 | 671 | 419 | 344 | 367 |
| Art. 4 pkt 2 | - | - | - | - | 15 | 13 | 15 | 4 | 2 | 27 |
| Art. 5 pkt 1 | - | - | - | - | 266 | 250 | 188 | 67 | 74 | 84 |
| Art. 5 pkt 2 | - | - | - | - | 368 | 350 | 228 | 61 | 70 | 56 |
| Art. 6 pkt 1 | - | - | - | - | - | - | - | - | - | 4 |
| USTAWA Z DNIA 30 I 1959 poz. 227 (lok) | 1373 | 1350 | 606 | 321 | 312 | 18 | 21 | 21 | 21 | 23 |
| USTAWA Z DNIA 30 I 1959 poz. 108 | 28 | 35 | - | - | - | - | - | - | - | - |
| USTAWA Z DNIA 17 VI 1959 (łowiecka) | - | - | - | 149 | 162 | 149 | 234 | 200 | 349 | 453 |
| USTAWA Z DNIA 18 VI 1959 | 129 | - | - | - | - | - | - | - | - | - |
| Art. 2 § 2 pkt. B i § 3 | 129 | - | - | - | - | - | - | - | - | - |
| USTAWA Z DNIA 10 XII 1959 poz. 434 | 20853 | 21446 | 295 | 296 | 320 | 394 | 305 | 241 | 276 | 339 |
| Art. 25 | 338 | 313 | 295 | 296 | 320 | 393 | 305 | 240 | 274 | 339 |
| Art. 26 | 1 | 2 | - | - | - | 1 | - | 1 | 2 | - |
| Art. 28 § 1 | 11729 | 12360 | - | - | - | - | - | - | - | - |
| Art. 28 § 2 | 8583 | 8771 | - | - | - | - | - | - | - | - |
| Art. 30 | 202 | - | - | - | - | - | - | - | - | - |

Prawomocne skazania osób dorosłych według kwalifikacji prawnej Kodeksów karnych i ustaw szczególnych - czyn główny

| Wyszczególnienie | LATA | | | | | | | | | |
|--|---------------------------------|------------|------------|-----------|-----------|-----------|-----------|-----------|-----------|-----------|
| | 1970 | 1971 | 1972 | 1973 | 1974 | 1975 | 1976 | 1977 | 1978 | 1979 |
| | <i>w liczbach bezwzględnych</i> | | | | | | | | | |
| USTAWA Z DNIA 13 IV 1960 | 393 | 713 | - | - | - | - | - | - | - | - |
| Art. 45 - 61 | 260 | 519 | - | - | - | - | - | - | - | - |
| Art. 64 - 74 | 60 | 87 | - | - | - | - | - | - | - | - |
| Art. 75 - 92 | 70 | 104 | - | - | - | - | - | - | - | - |
| Art. 95 - 112 | 3 | 3 | - | - | - | - | - | - | - | - |
| USTAWA Z DNIA 22 IV 1959 | 2043 | 3413 | 4335 | 3145 | - | - | - | - | - | - |
| USTAWA Z DNIA 31 I 1961 (budowlane) | 955 | 1111 | 723 | 552 | 516 | 271 | 105 | 65 | 23 | 56 |
| USTAWA Z DNIA 10 V 1962 | 1 | 4 | 4 | 5 | 7 | - | - | - | - | - |
| Art. 151 - 153 | - | 1 | 1 | 2 | 1 | - | - | - | - | - |
| Art. 154 | 1 | 3 | 3 | 3 | 6 | - | - | - | - | - |
| USTAWA Z DNIA 21 XI 1967 | - | - | 32 | 46 | 28 | 72 | 31 | 30 | 20 | 66 |
| USTAWA Z DNIA 25 XI 1970 (żywnościowa) | - | - | 204 | 116 | 96 | 100 | 87 | 54 | 68 | 20 |
| USTAWA Z DNIA 26 X 1971 | - | - | 521 | - | - | - | - | - | - | - |
| Art. 47 - 68 | - | - | 406 | - | - | - | - | - | - | - |
| Art. 74 - 79 | - | - | 44 | - | - | - | - | - | - | - |
| Art. 86 - 101, 105 - 107 | - | - | 70 | - | - | - | - | - | - | - |
| Art. 109 - 114, 117 - 120 | - | - | 1 | - | - | - | - | - | - | - |
| USTAWA Z DNIA 10 IV 1974 poz 85 | - | - | - | - | - | 80 | 190 | 141 | 227 | 226 |
| USTAWA Z DNIA 24 X 1974 | - | - | - | - | - | 7 | 10 | 4 | 10 | 7 |
| Art. 122 | - | - | - | - | - | 3 | 8 | 3 | 7 | 5 |
| Art. 123 - 125 | - | - | - | - | - | 4 | 2 | 1 | 3 | 2 |
| ROZPORZĄDZENIA | 1137 | 520 | - | - | - | - | - | - | - | - |
| ROZP. Z 22 III 1928 | 1137 | 520 | - | - | - | - | - | - | - | - |
| INNE PRZESTĘPSTWA | 465 | 197 | 238 | 65 | 47 | 42 | 52 | 48 | 28 | 34 |
| inne przeciwko porządkowi publicznemu | 464 | 197 | 220 | 43 | 31 | 35 | 49 | 44 | 19 | 32 |
| inne gospodarcze | 1 | - | 18 | 21 | 15 | 4 | 1 | 1 | 8 | - |
| inne skarbowe | - | - | - | 1 | 1 | 3 | 2 | 3 | 1 | - |
| inne z UKS | - | - | - | - | - | - | - | - | - | 2 |

Prawomocne skazania osób dorosłych według kwalifikacji prawnej Kodeksów karnych i ustaw szczególnych - czyn główny

| Wyszczególnienie | LATA | | | | | | | | | | |
|---|---------|---------|---------|---------|---------|---------|---------|---------|---------|--------|--|
| | 1980 | 1981 | 1982 | 1983 | 1984 | 1985 | 1986 | 1987 | 1988 | 1989 | |
| <i>w liczbach bezwzględnych</i> | | | | | | | | | | | |
| OGÓŁEM | | | | | | | | | | | |
| skazania wg art. Kk i ustaw szczególnych | 151 958 | 126 403 | 148 456 | 141 768 | 125 132 | 149 414 | 153 037 | 166 753 | 137 159 | 93 373 | |
| <i>w tym</i> | | | | | | | | | | | |
| KODEKS KARNY | 149556 | 124528 | 131640 | 131054 | 112999 | 126607 | 130305 | 144466 | 123803 | 87983 | |
| Art. 130 | - | 1 | - | - | - | - | - | - | - | - | |
| Art. 132 | - | - | - | 1 | 2 | - | - | - | - | - | |
| Art. 135 § 1 | 8 | - | - | - | - | - | - | - | - | - | |
| Art. 135 § 1 dewizowe | 2462 | 1535 | 1645 | 1912 | 1162 | 442 | 806 | 1142 | 1819 | 709 | |
| Art. 135 § 2 celne | 260 | 218 | 239 | 309 | 325 | 155 | 204 | 328 | 392 | 794 | |
| Art. 135 § 2 podatkowe | 96 | 90 | 75 | 74 | 151 | 120 | 149 | 236 | 199 | 116 | |
| Art. 136 § 1 drog. | 1 | - | - | - | - | 3 | - | 3 | 1 | - | |
| Art. 136 § 1 kol. | - | 1 | - | - | 2 | 1 | - | 1 | - | - | |
| Art. 136 § 1 inne | 6 | 1 | - | - | - | 1 | 5 | 1 | 2 | - | |
| Art. 136 § 2 drog. | 68 | 62 | 48 | 27 | 13 | 24 | 29 | 35 | 41 | 18 | |
| Art. 136 § 2 kol. | 88 | 60 | 56 | 24 | 21 | 36 | 45 | 28 | 33 | 26 | |
| Art. 136 § 2 inne | 26 | 20 | 20 | 14 | 8 | 15 | 15 | 19 | 45 | 33 | |
| Art. 137 § 1 drog. | 27 | 22 | 20 | 6 | 9 | 9 | 9 | 6 | 9 | 1 | |
| Art. 137 § 1 kol. | 13 | 9 | 2 | 1 | 9 | 11 | 12 | 9 | 7 | 5 | |
| Art. 137 § 1 inne | 4 | 5 | 3 | 12 | 2 | 12 | 5 | 7 | 8 | 4 | |
| Art. 137 § 2 drog. | 30 | 19 | 5 | 7 | 2 | 9 | 11 | 11 | 9 | 6 | |
| Art. 137 § 2 kol. | 32 | 16 | 14 | 15 | 12 | 18 | 25 | 18 | 4 | 2 | |
| Art. 137 § 2 inne | - | 3 | 5 | 4 | 2 | 6 | 11 | 6 | 12 | 13 | |
| Art. 138 § 1 | 181 | 129 | 162 | 152 | 170 | 157 | 158 | 147 | 87 | 82 | |
| Art. 138 § 2 | 215 | 160 | 177 | 137 | 160 | 200 | 175 | 217 | 214 | 161 | |
| Art. 139 § 1 | 39 | 33 | 21 | 36 | 21 | 31 | 36 | 19 | 31 | 24 | |
| Art. 139 § 2 | 45 | 26 | 20 | 29 | 13 | 31 | 32 | 24 | 32 | 13 | |
| Art. 140 § 1 | 1 | - | 1 | 1 | 2 | 1 | 2 | 1 | 3 | 1 | |
| Art. 140 § 2 | 22 | 14 | 20 | 9 | 3 | 14 | 19 | 11 | 36 | 22 | |
| Art. 142 w zw. z Art. 136 § 1 drog. | - | - | 7 | - | 1 | 1 | - | 1 | - | - | |
| Art. 142 w zw. z Art. 138 § 1 | - | - | - | 3 | 3 | - | 2 | - | - | - | |
| Art. 142 w zw. z Art. 140 § 1 | - | - | - | - | - | - | 1 | - | - | - | |
| Art. 143 | 32 | 11 | 17 | 5 | 16 | 19 | 23 | 24 | 23 | 13 | |
| Art. 144 | - | - | - | 2 | - | 1 | - | 1 | - | - | |
| Art. 145 § 1 | 3261 | 2861 | 1391 | 1946 | 1281 | 2247 | 1935 | 2334 | 2239 | 1650 | |
| Art. 145 § 2 | 2245 | 2162 | 2187 | 1241 | 703 | 1010 | 1130 | 1474 | 1682 | 1419 | |

Prawomocne skazania osób dorosłych według kwalifikacji prawnej Kodeksów karnych i ustaw szczególnych - czyn główny

| Wyszczególnienie | LATA | | | | | | | | | |
|---|---------------------------------|------|------|------|------|------|------|------|------|------|
| | 1980 | 1981 | 1982 | 1983 | 1984 | 1985 | 1986 | 1987 | 1988 | 1989 |
| | <i>w liczbach bezwzględnych</i> | | | | | | | | | |
| Art. 145 § 3 w zw. z Art. 145 § 1 | 2048 | 2224 | 2324 | 2587 | 1584 | 1421 | 1706 | 2137 | 1803 | 1654 |
| Art. 145 § 3 w zw. z Art. 145 § 2 | 598 | 596 | 645 | 701 | 667 | 553 | 427 | 500 | 396 | 355 |
| Art. 146 | 20 | 12 | 14 | 16 | 6 | 6 | 27 | 17 | 10 | 4 |
| Art. 147 § 1 | 238 | 235 | 117 | 509 | 501 | 878 | 835 | 875 | 571 | 367 |
| Art. 147 § 2 | 50 | 49 | 9 | 57 | 29 | 117 | 802 | 1692 | 1281 | 386 |
| Art. 148 § 1 | 277 | 298 | 226 | 274 | 243 | 296 | 334 | 305 | 287 | 264 |
| Art. 148 § 2 | 43 | 34 | 29 | 30 | 27 | 24 | 31 | 21 | 32 | 28 |
| Art. 149 | 28 | 30 | 21 | 23 | 14 | 13 | 27 | 18 | 14 | 13 |
| Art. 150 | - | - | - | - | - | - | 1 | 1 | - | 1 |
| Art. 151 | - | 1 | - | - | - | - | 4 | - | 3 | - |
| Art. 152 | 347 | 302 | 262 | 145 | 106 | 141 | 141 | 171 | 196 | 134 |
| Art. 153 | 1 | 2 | - | 1 | - | 2 | 1 | - | - | 3 |
| Art. 154 | 8 | 1 | 2 | 1 | - | 1 | 3 | 2 | 2 | 1 |
| Art. 155 § 1 - chulig. | 40 | 24 | 23 | 19 | 22 | 14 | 29 | 21 | 19 | 13 |
| Art. 155 § 1 - inne | 340 | 293 | 295 | 290 | 250 | 248 | 207 | 315 | 309 | 246 |
| Art. 155 § 2 | 102 | 97 | 43 | 50 | 42 | 48 | 65 | 77 | 90 | 52 |
| Art. 156 § 1 - chulig. | 781 | 614 | 428 | 481 | 358 | 446 | 529 | 671 | 468 | 298 |
| Art. 156 § 1 - inne | 4253 | 3832 | 3646 | 3857 | 2818 | 2854 | 3012 | 3327 | 3015 | 2291 |
| Art. 156 § 2 - chulig. | 516 | 387 | 382 | 329 | 259 | 698 | 1621 | 1661 | 901 | 423 |
| Art. 156 § 2 - inne | 599 | 521 | 605 | 579 | 487 | 549 | 783 | 860 | 640 | 538 |
| Art. 156 § 3 | 185 | 158 | 112 | 126 | 83 | 120 | 133 | 118 | 125 | 102 |
| Art. 157 § 1 w zw. z art. 156 § 1 - chulig. | - | - | - | - | - | 2 | 3 | 1 | - | 4 |
| Art. 157 § 1 w zw. z art. 156 § 1 - inne | 24 | 10 | 22 | 13 | 13 | 13 | 18 | 16 | 15 | 20 |
| Art. 157 § 2 - chulig. | 4 | 2 | 3 | 2 | 2 | 3 | - | 1 | 3 | 2 |
| Art. 157 § 2 - inne | 63 | 78 | 79 | 75 | 84 | 102 | 86 | 107 | 130 | 102 |
| Art. 158 § 1 - chulig. | 1521 | 1181 | 1133 | 1004 | 838 | 1195 | 1758 | 1781 | 1205 | 693 |
| Art. 158 § 1 - inne | 2816 | 2521 | 2593 | 2472 | 1901 | 1849 | 2236 | 2436 | 1645 | 1206 |
| Art. 158 § 2 - chulig. | 32 | 29 | 24 | 18 | 22 | 18 | 18 | 9 | 11 | 13 |
| Art. 158 § 2 - inne | 101 | 97 | 82 | 103 | 66 | 44 | 30 | 55 | 33 | 29 |
| Art. 158 § 3 - chulig. | 26 | 26 | 11 | 6 | 19 | 7 | 8 | 4 | 5 | 4 |
| Art. 158 § 3 - inne | 65 | 88 | 67 | 55 | 56 | 58 | 56 | 39 | 40 | 25 |
| Art. 159 - chulig. | 193 | 159 | 151 | 85 | 79 | 92 | 141 | 87 | 56 | 27 |
| Art. 159 - inne | 1274 | 1066 | 1161 | 975 | 752 | 433 | 616 | 593 | 403 | 267 |
| Art. 160 § 1 | 21 | 13 | 25 | 30 | 20 | 21 | 33 | 24 | 24 | 16 |
| Art. 160 § 2 | 10 | 3 | 4 | 5 | 1 | 10 | 3 | 8 | 8 | 9 |

Prawomocne skazania osób dorosłych według kwalifikacji prawnej Kodeksów karnych i ustaw szczególnych - czyn główny

| Wyszczególnienie | LATA | | | | | | | | | |
|------------------------|---------------------------------|------|------|------|------|-------|------|------|------|------|
| | 1980 | 1981 | 1982 | 1983 | 1984 | 1985 | 1986 | 1987 | 1988 | 1989 |
| | <i>w liczbach bezwzględnych</i> | | | | | | | | | |
| Art. 160 § 3 | 13 | 14 | 6 | 7 | 4 | 11 | 12 | 12 | 10 | 11 |
| Art. 161 | 22 | 28 | 16 | 23 | 10 | 11 | - | 2 | - | - |
| Art. 162 § 1 | 1 | 1 | 1 | - | - | - | - | 1 | 1 | - |
| Art. 163 § 1 | 16 | 2 | 9 | 6 | 5 | 8 | 10 | 13 | 11 | 6 |
| Art. 163 § 2 | 2 | 4 | 3 | 2 | 3 | 8 | 7 | 8 | 1 | 1 |
| Art. 164 § 1 | 35 | 44 | 25 | 44 | 13 | 18 | 22 | 24 | 18 | 20 |
| Art. 165 § 1 | 14 | 9 | 8 | 14 | 16 | 14 | 13 | 8 | 9 | 17 |
| Art. 165 § 2 | 2 | 2 | 4 | 1 | 4 | 3 | 10 | 9 | 5 | 3 |
| Art. 166 - chulig. | 18 | 26 | 20 | 11 | 7 | 33 | 131 | 228 | 149 | 64 |
| Art. 166 - inne | 297 | 320 | 412 | 484 | 381 | 686 | 1545 | 1774 | 1126 | 552 |
| Art. 167 - chulig. | 5 | 4 | 10 | 3 | 5 | 11 | 16 | 20 | 7 | 3 |
| Art. 167 - inne | 261 | 204 | 493 | 489 | 346 | 441 | 489 | 464 | 392 | 285 |
| Art. 168 § 1 | 881 | 753 | 728 | 876 | 813 | 870 | 835 | 961 | 812 | 659 |
| Art. 168 § 2 | 179 | 160 | 143 | 179 | 219 | 234 | 326 | 240 | 186 | 131 |
| Art. 169 | 56 | 50 | 45 | 55 | 50 | 43 | 61 | 36 | 43 | 31 |
| Art. 170 § 1 | - | 5 | 2 | 4 | 8 | - | 1 | 4 | 6 | 5 |
| Art. 171 § 1 - chulig. | 4 | 6 | 10 | 4 | - | 13 | 21 | 27 | 12 | 4 |
| Art. 171 § 1 - inne | 26 | 22 | 61 | 42 | 16 | 24 | 35 | 41 | 38 | 21 |
| Art. 172 § 1 | 3 | - | 3 | 4 | 6 | 7 | 8 | 6 | 8 | 8 |
| Art. 172 § 2 | - | - | - | - | 1 | - | - | 4 | - | 3 |
| Art. 173 | 11 | 5 | 12 | 18 | 2 | 12 | 14 | 11 | 5 | - |
| Art. 174 § 1 | 3 | 2 | 2 | 1 | 1 | - | 2 | 1 | 6 | - |
| Art. 174 § 2 | 70 | 34 | 18 | 25 | 13 | 6 | 16 | 14 | 22 | 8 |
| Art. 175 | 9 | 11 | 11 | 18 | 13 | 4 | 8 | 10 | 5 | 9 |
| Art. 176 | 539 | 339 | 372 | 448 | 372 | 349 | 407 | 425 | 388 | 311 |
| Art. 177 | 35 | 37 | 31 | 30 | 26 | 35 | 73 | 83 | 45 | 22 |
| Art. 178 § 1 | 16 | 12 | 15 | 13 | 30 | 17 | 27 | 27 | 17 | 23 |
| Art. 178 § 2 | 9 | 8 | 12 | 18 | 6 | 7 | 11 | 15 | 14 | 9 |
| Art. 181 - chulig. | 257 | 185 | 275 | 174 | 127 | 329 | 1720 | 2631 | 1307 | 330 |
| Art. 181 - inne | 39 | 38 | 70 | 75 | 59 | 59 | 62 | 63 | 56 | 39 |
| Art. 182 - chulig. | 1164 | 777 | 843 | 681 | 552 | 1086 | 3424 | 4229 | 2336 | 737 |
| Art. 182 - inne | 288 | 259 | 279 | 288 | 200 | 213 | 291 | 304 | 212 | 187 |
| Art. 183 § 1 | 8 | 9 | 13 | 6 | 7 | 3 | 4 | 1 | 13 | 4 |
| Art. 183 § 2 | 1 | 1 | 3 | 2 | - | 2 | - | - | - | - |
| Art. 184 § 1 | 8972 | 8376 | 7453 | 9186 | 7899 | 10938 | 9511 | 9579 | 8497 | 6439 |

Prawomocne skazania osób dorosłych według kwalifikacji prawnej Kodeksów karnych i ustaw szczególnych - czyn główny

| Wyszczególnienie | LATA | | | | | | | | | |
|----------------------------------|---------------------------------|------|------|------|------|-------|-------|-------|-------|------|
| | 1980 | 1981 | 1982 | 1983 | 1984 | 1985 | 1986 | 1987 | 1988 | 1989 |
| | <i>w liczbach bezwzględnych</i> | | | | | | | | | |
| Art. 184 § 2 | 55 | 43 | 30 | 52 | 51 | 56 | 36 | 33 | 40 | 36 |
| Art. 185 | 46 | 38 | 16 | 23 | 21 | 26 | 46 | 37 | 28 | 18 |
| Art. 186 § 1 | 10471 | 9030 | 8605 | 7304 | 6807 | 11922 | 11631 | 13420 | 12570 | 8299 |
| Art. 186 § 2 | 636 | 558 | 498 | 385 | 330 | 613 | 336 | 368 | 270 | 153 |
| Art. 187 § 1 | 20 | 9 | 15 | 14 | 15 | 17 | 22 | 25 | 22 | 10 |
| Art. 187 § 2 | - | - | - | 1 | - | - | - | 6 | 1 | 1 |
| Art. 188 | 19 | 17 | 25 | 14 | 16 | 21 | 11 | 18 | 14 | 6 |
| Art. 189 § 1 | - | - | 1 | - | 1 | 2 | - | - | 1 | 2 |
| Art. 189 § 2 | 1 | - | - | - | - | - | - | 1 | 2 | - |
| Art. 190 | 1 | 1 | 1 | - | 2 | - | 1 | 1 | 2 | - |
| Art. 191 § 1 | 41 | 38 | 26 | 28 | 24 | 13 | 19 | 22 | 21 | 21 |
| Art. 191 § 2 | 27 | 6 | 9 | 5 | 3 | 4 | 2 | 11 | 14 | 7 |
| Art. 192 | - | - | 1 | - | - | 1 | 2 | - | - | - |
| Art. 193 § 1 | - | - | 2 | 1 | - | - | - | 1 | 1 | - |
| Art. 193 § 2 | - | - | 1 | - | - | 1 | 2 | 1 | - | - |
| Art. 194 | 1 | - | - | 2 | - | 2 | - | - | - | - |
| Art. 195 | - | 1 | - | - | 1 | - | - | - | - | - |
| Art. 196 | 2 | - | 3 | 2 | - | 1 | 1 | - | 1 | - |
| Art. 197 § 1 | 8 | 4 | 7 | 14 | 5 | 7 | 6 | 14 | 6 | 9 |
| Art. 197 § 2 | 33 | 21 | 16 | 28 | 25 | 25 | 35 | 49 | 36 | 10 |
| Art. 198 | 1 | 1 | 3 | - | 1 | 6 | 1 | 3 | 2 | 4 |
| Art. 199 § 1 | | | | | | | | | | |
| do 2000 zł | 759 | 427 | 369 | - | - | - | - | - | - | - |
| od 2001 - 5000 zł | 836 | 505 | 531 | - | - | - | - | - | - | - |
| od 5001 - 20000 zł | 2873 | 1981 | 2083 | - | - | - | - | - | - | - |
| od 20000 - 50000 zł | 1283 | 1114 | 1083 | - | - | - | - | - | - | - |
| od 50001 zł i więcej | 359 | 410 | 428 | - | - | - | - | - | - | - |
| do 5000 zł | - | - | - | 798 | 696 | 491 | 108 | 70 | 48 | 10 |
| od 5001 - 10000 zł | - | - | - | 925 | 803 | 835 | 454 | 367 | 217 | 95 |
| od 10001 - 20000 zł | - | - | - | 1393 | 1170 | 1053 | 696 | 580 | 294 | 159 |
| od 20001 - 50000 zł | - | - | - | 1853 | 1416 | 1529 | 1145 | 1020 | 645 | 341 |
| od 50001 - 100000 zł | - | - | - | 746 | 668 | 596 | 802 | 1004 | 653 | 389 |
| od 100001 - 200000 zł | - | - | - | 272 | 248 | 298 | 428 | 703 | 593 | 526 |
| pow. 200000 | - | - | - | 87 | 73 | 97 | 169 | 233 | 361 | 544 |
| bez szkody i szkoda nie ustalona | 252 | 184 | 270 | 295 | 275 | 294 | 199 | 209 | 186 | 193 |

Prawomocne skazania osób dorosłych według kwalifikacji prawnej Kodeksów karnych i ustaw szczególnych - czyn główny

| Wyszczególnienie | LATA | | | | | | | | | |
|----------------------------------|---------------------------------|------|------|------|------|------|------|------|------|------|
| | 1980 | 1981 | 1982 | 1983 | 1984 | 1985 | 1986 | 1987 | 1988 | 1989 |
| | <i>w liczbach bezwzględnych</i> | | | | | | | | | |
| Art. 199 § 2 | 11989 | 7802 | 7407 | 6796 | 5261 | 5847 | 6059 | 7063 | 6562 | 4427 |
| Art. 200 § 1 | | | | | | | | | | |
| do 2000 zł | 401 | 247 | 268 | - | - | - | - | - | - | - |
| od 2001 - 5000 zł | 512 | 328 | 366 | - | - | - | - | - | - | - |
| od 5001 - 20000 zł | 1502 | 992 | 918 | - | - | - | - | - | - | - |
| od 20000 - 50000 zł | 968 | 728 | 641 | - | - | - | - | - | - | - |
| od 50001 zł i więcej | 430 | 391 | 437 | - | - | - | - | - | - | - |
| do 5000 zł | - | - | - | 520 | 383 | 445 | 497 | 535 | 333 | 142 |
| od 5001 - 10000 zł | - | - | - | 433 | 318 | 260 | 261 | 279 | 185 | 102 |
| od 10001 - 20000 zł | - | - | - | 508 | 391 | 285 | 382 | 390 | 281 | 129 |
| od 20001 - 50000 zł | - | - | - | 721 | 512 | 451 | 582 | 687 | 543 | 268 |
| od 50001 - 100000 zł | - | - | - | 429 | 346 | 296 | 404 | 560 | 449 | 245 |
| od 100001 - 200000 zł | - | - | - | 205 | 200 | 218 | 362 | 471 | 433 | 268 |
| pow. 200000 | - | - | - | 79 | 100 | 136 | 212 | 291 | 408 | 489 |
| bez szkody i szkoda nie ustalona | 53 | 51 | 64 | 49 | 45 | 46 | 65 | 77 | 64 | 79 |
| Art. 200 § 2 | 1475 | 891 | 696 | 635 | 505 | 484 | 612 | 881 | 859 | 654 |
| Art. 201 | | | | | | | | | | |
| do 100 T. | 24 | 31 | 20 | - | - | - | - | - | - | - |
| 100 - 200 T. | 318 | 378 | 231 | - | - | - | - | - | - | - |
| 200 - 300 T. | 111 | 141 | 98 | - | - | - | - | - | - | - |
| 300 - 400 T. | 32 | 60 | 63 | - | - | - | - | - | - | - |
| 400 - 500 T. | 19 | 29 | 36 | - | - | - | - | - | - | - |
| PW 500 T. | 41 | 60 | 56 | - | - | - | - | - | - | - |
| do 300000 | - | - | - | 37 | 40 | 29 | 56 | 50 | 22 | 5 |
| 300 T - 400 T | - | - | - | 65 | 120 | 133 | 219 | 179 | 92 | 7 |
| 400 T - 500 T | - | - | - | 93 | 109 | 124 | 182 | 124 | 81 | 1 |
| 500 T - 600 T | - | - | - | 37 | 34 | 78 | 82 | 106 | 72 | 2 |
| 600 T - 1 MLN T | - | - | - | 59 | 94 | 146 | 243 | 214 | 155 | 10 |
| pow. 1 MLN T | - | - | - | 58 | 76 | 157 | 203 | 235 | 188 | 83 |
| bez szkody i szkoda nie ustalona | 4 | 9 | 7 | 4 | 8 | 17 | 17 | 20 | 10 | 4 |
| Art. 202 § 1 | | | | | | | | | | |
| do 2000 zł | 27 | 29 | 6 | - | - | - | - | - | - | - |
| od 2001 - 5000 zł | 81 | 52 | 16 | - | - | - | - | - | - | - |
| od 5001 - 20000 zł | 349 | 217 | 125 | - | - | - | - | - | - | - |
| od 20000 - 50000 zł | 348 | 257 | 179 | - | - | - | - | - | - | - |
| od 50001 zł i więcej | 302 | 265 | 255 | - | - | - | - | - | - | - |

Prawomocne skazania osób dorosłych według kwalifikacji prawnej Kodeksów karnych i ustaw szczególnych - czyn główny

| Wyszczególnienie | LATA | | | | | | | | | |
|----------------------------------|-------|-------|-------|-------|-------|-------|-------|-------|-------|------|
| | 1980 | 1981 | 1982 | 1983 | 1984 | 1985 | 1986 | 1987 | 1988 | 1989 |
| <i>w liczbach bezwzględnych</i> | | | | | | | | | | |
| do 5000 zł | - | - | - | 26 | 7 | 3 | 5 | 9 | 2 | 1 |
| od 5001 - 10000 zł | - | - | - | 46 | 25 | 1 | 19 | 26 | 21 | 10 |
| od 10001 - 20000 zł | - | - | - | 84 | 39 | 18 | 21 | 59 | 35 | 16 |
| od 20001 - 50000 zł | - | - | - | 159 | 65 | 32 | 66 | 114 | 112 | 101 |
| od 50001 - 100000 zł | - | - | - | 129 | 90 | 45 | 64 | 149 | 98 | 88 |
| od 100001 - 200000 zł | - | - | - | 88 | 75 | 74 | 135 | 161 | 169 | 130 |
| pow. 200000 | - | - | - | 64 | 62 | 98 | 86 | 126 | 227 | 251 |
| bez szkody i szkoda nie ustalona | 7 | 5 | 5 | 2 | - | - | 2 | 13 | 6 | 13 |
| Art. 202 § 2 | | | | | | | | | | |
| do 100 T. | 10 | 7 | 4 | - | - | - | - | - | - | - |
| 100 - 200 T. | 145 | 150 | 42 | - | - | - | - | - | - | - |
| 200 - 300 T. | 35 | 64 | 18 | - | - | - | - | - | - | - |
| 300 - 400 T. | 21 | 45 | 9 | - | - | - | - | - | - | - |
| 400 - 500 T. | 34 | 29 | 5 | - | - | - | - | - | - | - |
| PW 500 T. | 62 | 68 | 17 | - | - | - | - | - | - | - |
| do 300000 | - | - | - | 8 | 10 | 13 | 7 | 10 | 7 | - |
| 300 T - 400 T | - | - | - | 21 | 11 | 31 | 43 | 21 | 12 | 2 |
| 400 T - 500 T | - | - | - | 12 | 16 | 23 | 19 | 18 | 14 | 2 |
| 500 T - 600 T | - | - | - | 9 | 16 | 22 | 17 | 11 | 12 | - |
| 600 T - 1 MLN T | - | - | - | 14 | 27 | 29 | 28 | 39 | 17 | 1 |
| pow. 1 MLN T | - | - | - | 11 | 19 | 27 | 38 | 56 | 23 | 10 |
| bez szkody i szkoda nie ustalona | - | - | - | - | - | - | - | 3 | 1 | 1 |
| Art. 203 § 1 | 7993 | 7007 | 9170 | 11033 | 10270 | 9769 | 6983 | 6763 | 5941 | 4913 |
| Art. 203 § 2 | 8171 | 6752 | 6713 | 6368 | 4502 | 4900 | 5649 | 6716 | 6461 | 5122 |
| Art. 204 § 1 | 277 | 221 | 273 | 332 | 317 | 329 | 285 | 326 | 260 | 233 |
| Art. 204 § 2 | 312 | 261 | 358 | 416 | 357 | 303 | 267 | 316 | 273 | 241 |
| Art. 204 § 3 | 440 | 338 | 367 | 385 | 265 | 238 | 404 | 436 | 454 | 340 |
| Art. 205 § 1 | 916 | 715 | 1081 | 1299 | 1219 | 1082 | 1035 | 1044 | 865 | 544 |
| Art. 205 § 2 | 265 | 247 | 208 | 226 | 145 | 125 | 259 | 330 | 315 | 186 |
| Art. 206 | 10 | 1 | 1 | 3 | 2 | 2 | - | - | - | 2 |
| Art. 207 | 3 | 2 | 4 | 1 | 7 | 1 | 1 | 5 | 3 | - |
| Art. 208 - ind. | 10783 | 10858 | 13237 | 13591 | 11902 | 12171 | 11075 | 12491 | 11994 | 9891 |

Prawomocne skazania osób dorosłych według kwalifikacji prawnej Kodeksów karnych i ustaw szczególnych - czyn główny

| Wyszczególnienie | LATA | | | | | | | | | |
|-----------------------------------|------|------|------|------|------|------|------|------|------|------|
| | 1980 | 1981 | 1982 | 1983 | 1984 | 1985 | 1986 | 1987 | 1988 | 1989 |
| <i>w liczbach bezwzględnych</i> | | | | | | | | | | |
| Art. 208 - społ. | | | | | | | | | | |
| do 2000 zł | 2503 | 1971 | 1501 | - | - | - | - | - | - | - |
| od 2001 - 5000 zł | 1661 | 1407 | 1389 | - | - | - | - | - | - | - |
| od 5001 - 20000 zł | 2502 | 2107 | 3002 | - | - | - | - | - | - | - |
| od 20000 - 50000 zł | 850 | 810 | 1474 | - | - | - | - | - | - | - |
| od 50001 zł i więcej | 300 | 314 | 917 | - | - | - | - | - | - | - |
| do 5000 zł | - | - | - | 2201 | 1404 | 1292 | 1158 | 1190 | 726 | 391 |
| od 5001 - 10000 zł | - | - | - | 1261 | 875 | 791 | 728 | 660 | 569 | 315 |
| od 10001 - 20000 zł | - | - | - | 1350 | 954 | 867 | 751 | 875 | 691 | 457 |
| od 20001 - 50000 zł | - | - | - | 1713 | 1324 | 1132 | 1000 | 1083 | 1037 | 717 |
| od 50001 - 100000 zł | - | - | - | 712 | 752 | 660 | 670 | 658 | 710 | 600 |
| od 100001 - 200000 zł | - | - | - | 396 | 484 | 531 | 465 | 536 | 578 | 532 |
| pow. 200000 | - | - | - | 171 | 243 | 261 | 296 | 293 | 472 | 856 |
| bez szkody i szkoda nie ustalona | 665 | 667 | 1095 | 819 | 651 | 613 | 576 | 577 | 457 | 396 |
| Art. 209 - ind. | 157 | 143 | 170 | 128 | 140 | 126 | 140 | 148 | 123 | 79 |
| Art. 209 - społ. | 15 | 13 | 16 | 5 | 16 | 7 | 3 | 18 | 8 | 9 |
| Art. 210 § 1 - ind. | 3194 | 2590 | 2969 | 2400 | 3242 | 3564 | 2703 | 2944 | 2630 | 1961 |
| Art. 210 § 1 - społ. | 19 | 13 | 23 | 18 | 19 | 15 | 14 | 17 | 9 | 10 |
| Art. 210 § 2 - ind. | 222 | 294 | 368 | 336 | 279 | 356 | 363 | 314 | 296 | 272 |
| Art. 210 § 2 - społ. | 9 | 14 | 16 | 10 | 4 | 7 | 3 | 14 | 4 | 7 |
| Art. 211 społ. | 3 | 3 | 5 | 4 | - | - | 2 | 4 | 3 | 3 |
| Art. 211 - ind. | 132 | 116 | 82 | 118 | 97 | 98 | 103 | 103 | 101 | 89 |
| Art. 212 § 1 - społ. - chulig. | 584 | 482 | 555 | 304 | 309 | 409 | 401 | 479 | 476 | 504 |
| Art. 212 § 1 - ind. - chulig. | 245 | 212 | 282 | 160 | 178 | 250 | 335 | 461 | 405 | 341 |
| Art. 212 § 1 - społ. - inne | 531 | 508 | 608 | 452 | 401 | 446 | 358 | 373 | 411 | 440 |
| Art. 212 § 1 - ind. - inne | 651 | 717 | 808 | 747 | 677 | 671 | 657 | 779 | 869 | 799 |
| Art. 212 § 2 - społ. - chulig. | 2 | - | 1 | 7 | 6 | 5 | 3 | - | - | 1 |
| Art. 212 § 2 - ind. - chulig. | 5 | - | 1 | 2 | 4 | 1 | 7 | 2 | 3 | 1 |
| Art. 212 § 2 - społ. - inne | 17 | 15 | 12 | 21 | 20 | 15 | 15 | 13 | 7 | 10 |
| Art. 212 § 2 - ind. - inne | 58 | 40 | 59 | 58 | 51 | 57 | 66 | 61 | 43 | 39 |
| Art. 213 § 1 w zw. z Art. 199 § 1 | 48 | 45 | 119 | 188 | 205 | 163 | 105 | 94 | 50 | 61 |
| Art. 213 § 1 w zw. z Art. 199 § 2 | 1355 | 1006 | 1332 | 1157 | 1235 | 1220 | 1404 | 1803 | 1731 | 1454 |
| Art. 213 § 1 - ind. | 45 | 46 | 62 | 63 | 59 | 51 | 79 | 78 | 58 | 53 |
| Art. 214 § 1 - społ. | 336 | 232 | 215 | 148 | 114 | 207 | 233 | 197 | 117 | 96 |
| Art. 214 § 1 - ind. | 1388 | 1299 | 1473 | 1270 | 974 | 1260 | 1364 | 1527 | 1256 | 858 |

Prawomocne skazania osób dorosłych według kwalifikacji prawnej Kodeksów karnych i ustaw szczególnych - czyn główny

| Wyszczególnienie | LATA | | | | | | | | | |
|--------------------------|---------------------------------|------|------|------|------|------|------|------|------|------|
| | 1980 | 1981 | 1982 | 1983 | 1984 | 1985 | 1986 | 1987 | 1988 | 1989 |
| | <i>w liczbach bezwzględnych</i> | | | | | | | | | |
| Art. 214 § 2 - społ. | 213 | 143 | 76 | 104 | 99 | 107 | 68 | 65 | 52 | 63 |
| Art. 214 § 2 - ind. | 879 | 797 | 723 | 725 | 488 | 475 | 421 | 558 | 550 | 482 |
| Art. 215 § 1 - społ. | 3411 | 2153 | 1908 | 1826 | 1591 | 1270 | 1366 | 1441 | 1225 | 871 |
| Art. 215 § 1 - ind. | 2130 | 1726 | 2019 | 2221 | 2010 | 1737 | 1619 | 1793 | 1617 | 1391 |
| Art. 215 § 2 - społ. | 68 | 63 | 45 | 33 | 44 | 52 | 75 | 92 | 49 | 12 |
| Art. 215 § 2 - ind. | 14 | 4 | 4 | 1 | 2 | 8 | 10 | 5 | 2 | 1 |
| Art. 216 - społ. | 1053 | 681 | 406 | 385 | 273 | 398 | 518 | 486 | 466 | 279 |
| Art. 216 - ind. | 1061 | 885 | 612 | 679 | 509 | 811 | 985 | 967 | 933 | 736 |
| Art. 217 § 1 | 55 | 36 | 60 | 41 | 12 | 1 | 9 | 15 | 23 | 9 |
| Art. 217 § 2 | 55 | 28 | 66 | 34 | 4 | 5 | 18 | 26 | 35 | 15 |
| Art. 217 § 3 w zw. z § 1 | - | - | - | - | - | - | - | 1 | - | 1 |
| Art. 217 § 4 w zw. z § 2 | - | - | - | - | - | - | - | - | 1 | - |
| Art. 218 § 1 | 1459 | 1142 | 1212 | 664 | 262 | 451 | 707 | 848 | 900 | 644 |
| Art. 218 § 2 | 151 | 103 | 68 | 45 | 24 | 30 | 51 | 70 | 76 | 52 |
| Art. 219 | 17 | 19 | 13 | 13 | 14 | 2 | 16 | 8 | 13 | 9 |
| Art. 220 | 2 | 1 | 10 | 8 | 4 | 11 | 7 | - | 1 | - |
| Art. 221 § 1 | 110 | 104 | 94 | 134 | 151 | 121 | 50 | 42 | 20 | 24 |
| Art. 221 § 2 | 260 | 233 | 276 | 226 | 602 | 623 | 302 | 247 | 173 | 87 |
| Art. 221 § 3 | 2647 | 2362 | 2180 | 2114 | 4402 | 3914 | 1716 | 1345 | 959 | 777 |
| Art. 221 § 4 | 182 | 126 | 111 | 135 | 344 | 576 | 427 | 311 | 144 | 95 |
| Art. 222 | 114 | 105 | 522 | 491 | 478 | 579 | 589 | 787 | 464 | 148 |
| Art. 223 § 1 | 73 | 39 | 47 | 68 | 80 | 82 | 75 | 57 | 41 | 11 |
| Art. 223 § 2 | 19 | 12 | 12 | 12 | 18 | 30 | 31 | 10 | 34 | 7 |
| Art. 223 § 3 | 42 | 12 | 36 | 13 | 26 | 40 | 19 | 16 | 18 | - |
| Art. 224 § 1 | 50 | 21 | 46 | 42 | 117 | 104 | 86 | 62 | 49 | 18 |
| Art. 224 § 2 | 30 | 54 | 38 | 53 | 79 | 82 | 79 | 79 | 41 | 13 |
| Art. 225 § 1 | 1091 | 987 | 876 | 456 | 577 | 438 | 303 | 252 | 189 | 138 |
| Art. 225 § 2 | 8 | 13 | 3 | 7 | 10 | 6 | 5 | 9 | 7 | 9 |
| Art. 225 § 1 / 32 | - | - | 1 | - | - | - | - | - | - | - |
| Art. 225 § 2 / 32 | - | - | - | - | - | - | - | 1 | - | 1 |
| Art. 227 § 1 | 13 | 7 | 5 | 3 | 6 | 10 | 2 | 4 | 6 | 5 |
| Art. 227 § 2 | 50 | 17 | 14 | 28 | 6 | 21 | 28 | 32 | 15 | 15 |
| Art. 227 § 3 | - | 1 | 1 | - | 1 | - | 3 | - | - | - |
| Art. 228 | 9 | 6 | 7 | 6 | 4 | 8 | 8 | 4 | 6 | 2 |
| Art. 230 | 2 | - | 1 | 1 | - | 1 | - | 1 | 2 | - |

Prawomocne skazania osób dorosłych według kwalifikacji prawnej Kodeksów karnych i ustaw szczególnych - czyn główny

| Wyszczególnienie | LATA | | | | | | | | | |
|---------------------------------|------|------|------|------|------|------|------|------|------|------|
| | 1980 | 1981 | 1982 | 1983 | 1984 | 1985 | 1986 | 1987 | 1988 | 1989 |
| <i>w liczbach bezwzględnych</i> | | | | | | | | | | |
| Art. 231 | - | 2 | - | 5 | 4 | 13 | 154 | 230 | 108 | 6 |
| Art. 233 - chulig. | 168 | 101 | 70 | 101 | 85 | 137 | 155 | 204 | 204 | 84 |
| Art. 233 - inne | 394 | 319 | 217 | 374 | 291 | 288 | 299 | 330 | 305 | 219 |
| Art. 234 § 1 - chulig. | 647 | 426 | 253 | 342 | 259 | 377 | 404 | 536 | 368 | 217 |
| Art. 234 § 1 - inne | 1313 | 1043 | 954 | 1279 | 945 | 1172 | 1276 | 1224 | 1027 | 635 |
| Art. 234 § 2 | - | - | 2 | 1 | 2 | 1 | 1 | - | - | 2 |
| Art. 235 - chulig. | 123 | 86 | 60 | 76 | 59 | 184 | 477 | 611 | 417 | 120 |
| Art. 235 - inne | 381 | 295 | 373 | 512 | 362 | 697 | 1342 | 1254 | 874 | 371 |
| Art. 236 - chulig. | 371 | 273 | 983 | 502 | 300 | 665 | 1549 | 1828 | 1187 | 383 |
| Art. 236 - inne | 458 | 447 | 1894 | 1089 | 591 | 1211 | 1995 | 1869 | 1073 | 416 |
| Art. 237 - chulig | 7 | 1 | 42 | 22 | 14 | 11 | 12 | 10 | 2 | 3 |
| Art. 237 - inne | 8 | 7 | 82 | 39 | 13 | 23 | 25 | 16 | 12 | 6 |
| Art. 238 | 28 | 16 | 40 | 40 | 40 | 53 | 64 | 80 | 46 | 18 |
| Art. 239 § 1 | 233 | 187 | 148 | 149 | 205 | 176 | 191 | 157 | 110 | 70 |
| Art. 239 § 2 | 119 | 104 | 100 | 65 | 104 | 96 | 86 | 118 | 65 | 50 |
| Art. 239 § 3 | 82 | 34 | 43 | 47 | 60 | 60 | 55 | 99 | 49 | 48 |
| Art. 240 pkt. 1 | 38 | 28 | 14 | 24 | 19 | 12 | 21 | 17 | 6 | 11 |
| Art. 240 pkt. 2 | 9 | 11 | 6 | 2 | 1 | 7 | 5 | 5 | 3 | - |
| Art. 241 § 1 | 331 | 260 | 192 | 288 | 474 | 521 | 298 | 272 | 156 | 92 |
| Art. 241 § 2 | 299 | 192 | 174 | 168 | 256 | 373 | 566 | 503 | 350 | 123 |
| Art. 241 § 3 | 322 | 228 | 187 | 182 | 394 | 528 | 421 | 516 | 419 | 235 |
| Art. 241 § 4 | 5 | 7 | 4 | - | - | 2 | - | 3 | - | - |
| Art. 242 | 2 | 1 | - | - | 1 | 1 | 1 | 2 | - | - |
| Art. 244 | 222 | 152 | 123 | 128 | 177 | 174 | 149 | 198 | 129 | 118 |
| Art. 245 § 1 | 8 | 4 | 24 | 60 | 15 | 8 | 6 | 4 | 2 | 4 |
| Art. 246 § 1 | 159 | 115 | 158 | 126 | 82 | 42 | 41 | 27 | 42 | 21 |
| Art. 246 § 2 | 36 | 33 | 51 | 30 | 21 | 12 | 14 | 10 | 21 | 3 |
| Art. 246 § 3 | 25 | 16 | 5 | 13 | 1 | 5 | 11 | 2 | 6 | 4 |
| Art. 247 | 660 | 620 | 583 | 612 | 488 | 891 | 680 | 545 | 600 | 409 |
| Art. 248 | 47 | 44 | 37 | 41 | 38 | 42 | 37 | 28 | 49 | 23 |
| Art. 249 | 1 | 6 | 7 | 17 | 5 | 5 | 5 | 11 | 6 | 6 |
| Art. 250 § 1 | - | - | - | - | - | 2 | - | 1 | - | - |
| Art. 251 | 45 | 51 | 57 | 59 | 50 | 109 | 144 | 149 | 108 | 43 |
| Art. 252 | 113 | 76 | 87 | 92 | 74 | 86 | 77 | 84 | 88 | 74 |
| Art. 253 | 52 | 40 | 40 | 35 | 23 | 50 | 30 | 42 | 43 | 23 |

Prawomocne skazania osób dorosłych według kwalifikacji prawnej Kodeksów karnych i ustaw szczególnych - czyn główny

| Wyszczególnienie | LATA | | | | | | | | | |
|------------------|---------------------------------|------|------|------|------|------|------|------|------|------|
| | 1980 | 1981 | 1982 | 1983 | 1984 | 1985 | 1986 | 1987 | 1988 | 1989 |
| | <i>w liczbach bezwzględnych</i> | | | | | | | | | |
| Art. 254 § 1 | 1 | 5 | 2 | 4 | - | - | - | 4 | 2 | 1 |
| Art. 255 | - | 1 | 1 | 1 | - | 1 | - | 1 | - | 1 |
| Art. 256 § 1 | 1696 | 1391 | 1655 | 1331 | 922 | 592 | 524 | 642 | 874 | 760 |
| Art. 256 § 2 | 131 | 106 | 125 | 126 | 84 | 36 | 42 | 22 | 40 | 34 |
| Art. 257 § 1 | 22 | 11 | 13 | 13 | 7 | 10 | 4 | 5 | 2 | 2 |
| Art. 257 § 2 | - | 2 | - | - | - | 2 | - | - | 1 | 1 |
| Art. 258 | 108 | 64 | 60 | 81 | 52 | 78 | 83 | 92 | 94 | 57 |
| Art. 259 | 17 | 15 | 17 | 21 | 10 | 14 | 25 | 25 | 24 | 16 |
| Art. 260 § 1 | 1 | - | - | 1 | 1 | - | - | - | - | - |
| Art. 262 § 1 | - | 1 | - | - | - | - | - | - | - | - |
| Art. 262 § 2 | 1 | 4 | - | 1 | - | 1 | - | 1 | 1 | 1 |
| Art. 263 | - | - | 4 | - | 6 | 1 | 2 | - | - | - |
| Art. 264 § 1 | 3 | - | 3 | 2 | - | - | 1 | 1 | 2 | - |
| Art. 264 § 2 | 1 | - | - | - | - | - | - | 1 | - | - |
| Art. 265 § 1 | 365 | 314 | 538 | 543 | 440 | 405 | 377 | 301 | 316 | 269 |
| Art. 265 § 2 | 501 | 368 | 491 | 465 | 330 | 414 | 742 | 794 | 707 | 369 |
| Art. 265 § 3 | 15 | 3 | 3 | 4 | 5 | 9 | 8 | 12 | 7 | 11 |
| Art. 266 § 1 | 240 | 251 | 298 | 346 | 207 | 98 | 152 | 128 | 128 | 89 |
| Art. 266 § 2 | 37 | 27 | 67 | 45 | 42 | 13 | 32 | 33 | 29 | 22 |
| Art. 266 § 3 | 212 | 209 | 186 | 144 | 116 | 79 | 133 | 236 | 181 | 79 |
| Art. 266 § 4 | 832 | 641 | 686 | 502 | 372 | 191 | 387 | 524 | 517 | 303 |
| Art. 267 | 37 | 27 | 73 | 43 | 34 | 40 | 55 | 71 | 30 | 29 |
| Art. 268 | 35 | 19 | 51 | 26 | 27 | 34 | 45 | 32 | 22 | 9 |
| Art. 269 | 18 | 17 | 26 | 32 | 17 | 12 | 11 | 17 | 12 | 8 |
| Art. 270 | 3 | 5 | 11 | 16 | 10 | 1 | 6 | 2 | 1 | 1 |
| Art. 271 § 1 | - | - | 1 | - | 1 | - | - | - | - | - |
| Art. 271 § 2 | 1 | - | - | - | - | - | - | - | - | - |
| Art. 273 § 1 | - | - | 1 | - | 4 | 3 | 2 | - | - | - |
| Art. 273 § 2 | - | - | 2 | - | 13 | 7 | 8 | - | - | - |
| Art. 274 § 1 | 2 | 2 | 2 | - | - | - | - | 4 | - | 1 |
| Art. 274 § 2 | - | 1 | - | - | - | - | 1 | 2 | - | - |
| Art. 275 § 1 | - | 3 | 55 | 65 | 6 | - | 1 | - | 1 | - |
| Art. 275 § 2 | - | - | 10 | 3 | 1 | - | 3 | - | 1 | - |
| Art. 276 | - | - | - | 2 | 2 | 1 | 1 | 2 | - | 1 |
| Art. 278 | - | - | 1 | 1 | 9 | 5 | 8 | - | - | - |

Prawomocne skazania osób dorosłych według kwalifikacji prawnej Kodeksów karnych i ustaw szczególnych - czyn główny

| Wyszczególnienie | LATA | | | | | | | | | |
|--------------------------------------|-------------|-------------|--------------|--------------|--------------|--------------|--------------|--------------|--------------|-------------|
| | 1980 | 1981 | 1982 | 1983 | 1984 | 1985 | 1986 | 1987 | 1988 | 1989 |
| <i>w liczbach bezwzględnych</i> | | | | | | | | | | |
| Art. 279 | - | - | - | 1 | - | - | - | - | - | - |
| Art. 280 | - | - | 13 | 3 | 2 | 1 | - | - | - | - |
| Art. 281 | - | - | 6 | 4 | - | - | 1 | 2 | - | - |
| Art. 282 | - | 3 | 48 | 25 | 4 | 32 | 10 | 3 | - | 1 |
| Art. 282A § 1 | - | - | - | 6 | 10 | 37 | 97 | 14 | 1 | - |
| Art. 282A § 2 | - | - | - | - | 1 | 4 | 3 | - | - | - |
| Art. 283 | - | - | - | - | - | - | - | 2 | - | - |
| Art. 284 | 17 | 15 | 167 | 93 | 41 | 60 | 74 | 28 | 11 | 6 |
| Art. 285 | - | - | - | - | - | 1 | 1 | 6 | - | - |
| Art. 286 | 294 | 249 | 153 | 70 | 226 | 330 | 311 | 331 | 226 | 130 |
| Art. 287 | - | - | 12 | 10 | 1 | 7 | 9 | 1 | 2 | - |
| Art. 288 | 259 | 301 | 298 | 304 | 292 | 243 | 187 | 279 | 233 | 189 |
| DEKRETY | 141 | 138 | 673 | 478 | 289 | 517 | 370 | 156 | 67 | 8 |
| DEKR. Z 29 X 1952 (o obr. Tow) | 140 | 123 | 237 | 242 | 287 | 517 | 370 | 155 | 67 | 8 |
| DEKR. Z 24 VI 1953 poz. 144 | 1 | - | 12 | - | 2 | - | - | 1 | - | - |
| DEKR. O ST. WOJ.POZ 156 | - | 15 | 424 | 236 | - | - | - | - | - | - |
| Art. 46 Ust. | | | | | | | | | | |
| 1 | - | 2 | 215 | 139 | - | - | - | - | - | - |
| 2 | - | 13 | 179 | 65 | - | - | - | - | - | - |
| 4 | - | - | 4 | 6 | - | - | - | - | - | - |
| 5 | - | - | 1 | - | - | - | - | - | - | - |
| 6 | - | - | 16 | 4 | - | - | - | - | - | - |
| Art. 48 Ust. | | | | | | | | | | |
| 1 | - | - | - | 19 | - | - | - | - | - | - |
| 2 | - | - | 6 | 1 | - | - | - | - | - | - |
| 3 | - | - | 3 | 2 | - | - | - | - | - | - |
| USTAWY | 2228 | 1710 | 16116 | 10215 | 11827 | 22274 | 22347 | 22103 | 13268 | 5369 |
| PR. CZEKOWE POZ. 283 | 11 | 7 | 5 | 11 | 4 | 7 | 11 | 13 | 16 | 9 |
| USTAWA Z DNIA 8 I 1951 poz. 40 | 130 | 125 | 259 | 276 | 228 | 78 | 19 | 41 | - | - |
| USTAWA SPIRYTUSOWA Z DNIA 22 IV 1959 | | | | | | | | | | |
| Dz. U. nr. 27. poz. 169 | 1013 | 636 | 9350 | 5610 | 5362 | 8806 | 3961 | 2860 | 1989 | 878 |
| Art. 3 pkt 1 | 496 | 310 | 4426 | 2388 | 2182 | 2998 | 1421 | 1380 | 1063 | 405 |
| Art. 3 pkt 2 | 5 | 2 | 15 | 14 | 10 | 24 | 10 | 11 | 8 | 2 |

Prawomocne skazania osób dorosłych według kwalifikacji prawnej Kodeksów karnych i ustaw szczególnych - czyn główny

| <i>Wyszczególnienie</i> | LATA | | | | | | | | | |
|---|---------------------------------|-------------|-------------|-------------|-------------|-------------|-------------|-------------|-------------|-------------|
| | 1980 | 1981 | 1982 | 1983 | 1984 | 1985 | 1986 | 1987 | 1988 | 1989 |
| | <i>w liczbach bezwzględnych</i> | | | | | | | | | |
| Art. 4 pkt 1 | 381 | 256 | 3618 | 2472 | 2461 | 4262 | 1683 | 683 | 407 | 323 |
| Art. 4 pkt 2 | 4 | 8 | 123 | 79 | 63 | 92 | 182 | 268 | 166 | 46 |
| Art. 5 pkt 1 | 68 | 29 | 385 | 254 | 241 | 545 | 256 | 195 | 140 | 40 |
| Art. 5 pkt 2 | 59 | 31 | 782 | 402 | 405 | 883 | 407 | 322 | 202 | 59 |
| Art. 6 pkt 1 | - | - | 1 | 1 | - | 2 | 2 | 1 | 3 | 3 |
| PRAWO LOKALOWE poz. 84 | 27 | 16 | 14 | 14 | 11 | 3 | 13 | 7 | 3 | 2 |
| USTAWA Z DNIA 17 VI 1959 (łowiecka) | 300 | 182 | 253 | 204 | 183 | 274 | 257 | 209 | 132 | 68 |
| USTAWA Z DNIA 10 XII 1959 poz. 434 | 343 | 366 | 1014 | 466 | - | - | - | - | - | - |
| Art. 25 | 343 | 364 | 1013 | 466 | - | - | - | - | - | - |
| Art. 26 | - | 2 | 1 | - | - | - | - | - | - | - |
| PRAWO BUDOWLANE POZ. 227 | 36 | 44 | 29 | 41 | 39 | 32 | 27 | 13 | 34 | 31 |
| USTAWA Z DNIA 21 XI 1967 (obronie RP) poz. 220 | 24 | 25 | 28 | 35 | 136 | 60 | 63 | 84 | 114 | 26 |
| USTAWA Z DNIA 25 XI 1970 (żywnieniowa) | 16 | 19 | 18 | 17 | 8 | 5 | 7 | 9 | 15 | 10 |
| USTAWA Z DNIA 10 IV 1974 poz 85 9 o dow. Osob. I ewid.) | 317 | 179 | 715 | 240 | 115 | 57 | 57 | 79 | 85 | 56 |
| USTAWA Z DNIA 24 X 1974 | 11 | 3 | 2 | 5 | 2 | 1 | 4 | 1 | - | 1 |
| Art. 122 | 10 | 3 | - | - | - | - | - | - | - | - |
| Art. 123 - 125 | 1 | - | 2 | 5 | 2 | 1 | 4 | 1 | - | 1 |
| Zwalczanie Spekulacji | - | 108 | 4308 | - | - | - | - | - | - | - |
| Art. 1 pkt 1 | - | 28 | 699 | - | - | - | - | - | - | - |
| Art. 1 pkt 2 | - | 10 | 442 | - | - | - | - | - | - | - |
| Art. 1 pkt 3 | - | 4 | 131 | - | - | - | - | - | - | - |
| Art. 2 | - | 55 | 2121 | - | - | - | - | - | - | - |
| Art. 3 | - | 1 | 57 | - | - | - | - | - | - | - |
| Art. 4 pkt 1 | - | 9 | 709 | - | - | - | - | - | - | - |
| Art. 4 pkt 2 | - | - | 44 | - | - | - | - | - | - | - |
| Art. 4 pkt 3 | - | - | 52 | - | - | - | - | - | - | - |
| Art. 4 pkt 4 | - | - | 21 | - | - | - | - | - | - | - |
| Art. 4 pkt 5 | - | 1 | 32 | - | - | - | - | - | - | - |
| USTAWA O STAT. PAN DZ. U. NR10 POZ. 4 | - | - | 2 | - | - | - | - | - | - | - |
| USTAWA O BRONI AMUNICJI I MAT. WYB. POZ. 4 | - | - | 1 | - | - | 1 | - | - | - | - |

Prawomocne skazania osób dorosłych według kwalifikacji prawnej Kodeksów karnych i ustaw szczególnych - czyn główny

| Wyszczególnienie | LATA | | | | | | | | | |
|--|---------------------------------|------|------|------|------|------|-------|-------|------|------|
| | 1980 | 1981 | 1982 | 1983 | 1984 | 1985 | 1986 | 1987 | 1988 | 1989 |
| | <i>w liczbach bezwzględnych</i> | | | | | | | | | |
| USTAWA O OCHRONIE PRZECIWPOŻAROWEJ POZ. 106 | - | - | 8 | 6 | 12 | 10 | 4 | 1 | 9 | 5 |
| Art. 41 | - | - | 2 | - | 1 | - | - | - | 1 | - |
| Art. 42 Ust. 2 | - | - | 6 | 6 | 11 | 10 | 4 | 1 | 8 | 5 |
| USTAWA Z 1980 O ZWALCZANIU SPEKULACJI | - | - | 108 | 2715 | 3415 | 4556 | 3194 | 2390 | 1543 | 793 |
| Art. 1 Ust. 1 | - | - | 25 | 495 | 516 | 475 | 256 | 204 | 129 | 62 |
| Art. 1 Ust. 2 | - | - | 13 | 339 | 370 | 295 | 191 | 138 | 89 | 60 |
| Art. 286 §3 kk | - | - | 1 | 49 | 36 | 25 | 15 | 18 | 9 | - |
| Art. 1 Ust. 4 | - | - | 12 | 56 | 65 | 94 | 93 | 52 | 18 | 3 |
| Art. 1 Ust. 5 | - | - | - | 34 | 142 | 179 | 164 | 119 | 103 | 121 |
| Art. 2 Ust. 1 | - | - | 44 | 884 | 717 | 706 | 452 | 446 | 467 | 277 |
| Art. 2 Ust. 2 | - | - | 1 | 12 | 23 | 28 | 13 | 18 | 19 | 67 |
| Art. 3 | - | - | 2 | 71 | 43 | 29 | 14 | 18 | 12 | 2 |
| Art. 4 Ust. 1 | - | - | 5 | 619 | 1260 | 2416 | 1851 | 1239 | 585 | 171 |
| Art. 4 Ust. 2 | - | - | - | 47 | 131 | 110 | 32 | 21 | 18 | 15 |
| Art. 4 Ust. 3 | - | - | 2 | 51 | 46 | 109 | 68 | 42 | 54 | 6 |
| Art. 4 Ust. 4 | - | - | 1 | 30 | 34 | 29 | 8 | 10 | 3 | 3 |
| Art. 4 Ust. 5 | - | - | 1 | 21 | 12 | 33 | 17 | 19 | 16 | 4 |
| Art. 4 Ust. 6 | - | - | 1 | 7 | 20 | 28 | 20 | 46 | 21 | 2 |
| USTAWA O OCHRONIE ŚRODOWISKA | - | - | 2 | 5 | 2 | 1 | 6 | 6 | 13 | 15 |
| Art. 107 Ust. 1 | - | - | 2 | 3 | - | - | 3 | 5 | 5 | 6 |
| Art. 107 Ust. 2 | - | - | - | 1 | - | - | 3 | - | 3 | 5 |
| Art. 108 Ust. 1 | - | - | - | 1 | 1 | 1 | - | - | 4 | 4 |
| Art. 108 Ust. 2 | - | - | - | - | - | - | - | 1 | - | - |
| Art. 109 Ust. 2 | - | - | - | - | 1 | - | - | - | 1 | - |
| USTAWA O ZW. ZAW Z DNIA 8 X 1982 (poz. 216) | - | - | - | - | - | 1 | - | 1 | 1 | - |
| Art. 47 | - | - | - | - | - | 1 | - | - | 1 | - |
| Art. 48 Ust. 2 | - | - | - | - | - | - | - | 1 | - | - |
| USTAWA O WYCHOWANIU W TRZEŹWOŚCI I PRZECIWDZIAŁ. | | | | | | | | | | |
| ALKOHOL. 1982 poz. 230 | - | - | - | 563 | 1547 | 5602 | 11596 | 12699 | 7083 | 2479 |
| Art. 43 Ust. 1 | - | - | - | 543 | 1440 | 5300 | 10846 | 11825 | 6603 | 2374 |
| Art. 43 Ust. 2 | - | - | - | 8 | 12 | 14 | 30 | 26 | 12 | 1 |
| Art. 44 | - | - | - | 12 | 95 | 288 | 720 | 848 | 468 | 104 |

Prawomocne skazania osób dorosłych według kwalifikacji prawnej Kodeksów karnych i ustaw szczególnych - czyn główny

| Wyszczególnienie | LATA | | | | | | | | | |
|--|------|------|------|------|------|------|------|------|------|------|
| | 1980 | 1981 | 1982 | 1983 | 1984 | 1985 | 1986 | 1987 | 1988 | 1989 |
| <i>w liczbach bezwzględnych</i> | | | | | | | | | | |
| USTAWA O POSTĘPOWANIU WOBEC UCHYLAJĄCYCH SIĘ OD PRACY 1982 POZ 229 | - | - | - | 7 | 761 | 2631 | 1615 | 1676 | 1053 | 343 |
| Art. 21 Ust 1 | - | - | - | 7 | 83 | 435 | 882 | 1629 | 1053 | 343 |
| Art. 21 Ust 2 | - | - | - | - | 678 | 2196 | 733 | 47 | - | - |
| PRAWO PRASOWE POZ. 24 | - | - | - | - | 2 | 5 | 3 | - | - | - |
| Art. 43 | - | - | - | - | 2 | - | - | - | - | - |
| Art. 45 | - | - | - | - | - | 3 | 3 | - | - | - |
| Art. 48 | - | - | - | - | - | 2 | - | - | - | - |
| USTAWA Z DNIA 31 I 1985 O ZAPOBIEGANIU NARKOMANII | - | - | - | - | - | 129 | 1134 | 1400 | 774 | 591 |
| Art. 26 Ust. 1 | - | - | - | - | - | 51 | 688 | 1005 | 478 | 321 |
| Art. 26 Ust. 2 | - | - | - | - | - | 7 | 53 | 57 | 43 | 25 |
| Art. 27 Ust. 1 | - | - | - | - | - | 55 | 312 | 250 | 187 | 190 |
| Art. 27 Ust. 2 | - | - | - | - | - | 3 | 11 | 6 | 8 | 5 |
| Art. 28 | - | - | - | - | - | 1 | 14 | 17 | 11 | 9 |
| Art. 29 Ust. 1 | - | - | - | - | - | - | - | - | 1 | 1 |
| Art. 29 Ust. 2 | - | - | - | - | - | - | 2 | - | - | - |
| Art. 29 Ust. 3 | - | - | - | - | - | - | - | - | - | 1 |
| Art. 30 Ust. 1 | - | - | - | - | - | 2 | 18 | 10 | 8 | 11 |
| Art. 30 Ust. 2 | - | - | - | - | - | 1 | 12 | 14 | 13 | 3 |
| Art. 30 Ust. 3 | - | - | - | - | - | - | - | - | 2 | 1 |
| Art. 31 | - | - | - | - | - | 7 | 13 | 18 | 15 | 8 |
| Art. 32 Ust. 1 | - | - | - | - | - | 1 | 7 | 19 | 7 | 12 |
| Art. 32 Ust. 2 | - | - | - | - | - | 1 | 4 | 4 | 1 | 4 |
| USTAWA Z DNIA 10 V 1985 O SZCZEG. ODP. KARNEJ | - | - | - | - | - | 15 | 376 | 614 | 404 | 62 |
| Art. 9 § 1 | - | - | - | - | - | - | - | - | - | - |
| do 20000 | - | - | - | - | - | 5 | 103 | 162 | 98 | 19 |
| 20001 - 50000 | - | - | - | - | - | - | 26 | 62 | 36 | 5 |
| 50001 - 100000 | - | - | - | - | - | - | 12 | 23 | 21 | 3 |
| 100001 - 200000 | - | - | - | - | - | - | 7 | 13 | 17 | 4 |
| 200001 - 500000 | - | - | - | - | - | 1 | 1 | 4 | 6 | - |
| 500001 - 1000000 | - | - | - | - | - | - | - | 2 | 3 | - |
| POW. 1 MLN | - | - | - | - | - | - | 1 | 2 | 1 | - |
| bez szkody i szkoda nie ustalona | - | - | - | - | - | - | 5 | 11 | 6 | 1 |

Prawomocne skazania osób dorosłych według kwalifikacji prawnej Kodeksów karnych i ustaw szczególnych - czyn główny

| Wyszczególnienie | LATA | | | | | | | | | |
|---------------------------------------|---------------------------------|-----------|-----------|-----------|-----------|-----------|-----------|-----------|-----------|-----------|
| | 1980 | 1981 | 1982 | 1983 | 1984 | 1985 | 1986 | 1987 | 1988 | 1989 |
| | <i>w liczbach bezwzględnych</i> | | | | | | | | | |
| Art. 9 § 2 | | | | | | | | | | |
| do 20000 | - | - | - | - | - | 1 | 72 | 89 | 61 | 8 |
| 20001 - 50000 | - | - | - | - | - | - | 14 | 43 | 28 | 9 |
| 50001 - 100000 | - | - | - | - | - | - | 10 | 26 | 17 | 7 |
| 100001 - 200000 | - | - | - | - | - | - | 7 | 16 | 20 | - |
| 200001 - 500000 | - | - | - | - | - | - | 1 | 10 | 4 | - |
| 500001 - 1000000 | - | - | - | - | - | - | - | 3 | - | - |
| POW. 1 MLN | - | - | - | - | - | - | - | 1 | 2 | - |
| bez szkody i szkoda nie ustalona | - | - | - | - | - | 1 | 1 | 11 | 6 | 1 |
| Art. 10 | | | | | | | | | | |
| do 1000 | - | - | - | - | - | 2 | 11 | 9 | 3 | - |
| 1001 - 10000 | - | - | - | - | - | 1 | 43 | 40 | 12 | 2 |
| 10001 - 50000 | - | - | - | - | - | 3 | 45 | 58 | 40 | 3 |
| 50001 - 200000 | - | - | - | - | - | 1 | 16 | 19 | 16 | - |
| 200001 - 500000 | - | - | - | - | - | - | 1 | 4 | 4 | - |
| 500001 - 1000000 | - | - | - | - | - | - | - | 1 | 3 | - |
| POW. 1 MLN | - | - | - | - | - | - | - | 1 | - | - |
| bez szkody i szkoda nie ustalona | - | - | - | - | - | - | - | 4 | - | - |
| INNE PRZESTĘPSTWA | 33 | 27 | 27 | 21 | 17 | 16 | 15 | 28 | 21 | 13 |
| inne przeciwko porządkowi publicznemu | 28 | 22 | 13 | 7 | 8 | 5 | 13 | 6 | 8 | 6 |
| inne gospodarcze | - | 1 | 2 | 5 | - | 1 | - | 15 | 11 | 5 |
| inne z UKS | 5 | - | - | - | - | - | - | - | - | - |
| inne z KKS | - | 4 | 12 | 9 | 9 | 10 | 2 | 7 | 2 | 2 |

Prawomocne skazania osób dorosłych według kwalifikacji prawnej Kodeksów karnych i ustaw szczególnych - czyn główny

| Wyszczególnienie | LATA | | | | | | | | |
|---|---------------------------------|---------|---------|---------|---------|---------|---------|---------|-----------------------|
| | 1990 | 1991 | 1992 | 1993 | 1994 | 1995 | 1996 | 1997 | 1 I - 31 VIII 1998 |
| | <i>w liczbach bezwzględnych</i> | | | | | | | | |
| OGÓŁEM | | | | | | | | | |
| skazania wg art. Kk i ustaw szczególnych | 106 464 | 152 333 | 160 703 | 171 622 | 185 065 | 195 455 | 227 731 | 210 600 | 139 009 |
| <i>w tym</i> | | | | | | | | | |
| KODEKS KARNY | 103349 | 147716 | 157131 | 167259 | 179862 | 189543 | 216766 | 200777 | 132080 |
| Art. 132 | - | - | - | - | 1 | - | - | - | - |
| Art. 135 § 1 dewizowe | 782 | 108 | 27 | 67 | 94 | 118 | - | 42 | 25 |
| Art. 135 § 2 celne | 784 | 203 | 98 | 146 | 392 | 327 | - | 461 | 321 |
| Art. 135 § 2 podatkowe | 69 | 35 | 47 | 183 | 313 | 451 | - | 460 | 398 |
| Art. 136 § 1 drog. | - | - | 1 | - | - | - | 1 | - | - |
| Art. 136 § 1 kol. | - | - | - | - | 1 | - | 1 | - | 11 |
| Art. 136 § 1 inne | 1 | 3 | - | 4 | - | 9 | 2 | 2 | - |
| Art. 136 § 2 drog. | 16 | 13 | 9 | 17 | 6 | 7 | 21 | 8 | 8 |
| Art. 136 § 2 kol. | 9 | 8 | 11 | 5 | 5 | 4 | 2 | 5 | 31 |
| Art. 136 § 2 inne | 35 | 28 | 38 | 29 | 38 | 34 | 34 | 34 | - |
| Art. 137 § 1 drog. | - | 2 | 4 | 13 | 2 | 5 | 13 | 9 | 6 |
| Art. 137 § 1 kol. | - | 8 | 10 | 9 | 5 | 14 | 9 | 7 | 54 |
| Art. 137 § 1 inne | 3 | 23 | 43 | 38 | 50 | 52 | 60 | 97 | 3 |
| Art. 137 § 2 drog. | 3 | 2 | 5 | 3 | 2 | 2 | 22 | 6 | 3 |
| Art. 137 § 2 kol. | - | 5 | 6 | 6 | 4 | 6 | 8 | 4 | 63 |
| Art. 137 § 2 inne | 2 | 19 | 23 | 34 | 27 | 22 | 49 | 57 | 2 |
| Art. 138 § 1 | 100 | 172 | 180 | 199 | 205 | 218 | 227 | 270 | 133 |
| Art. 138 § 2 | 131 | 203 | 249 | 233 | 245 | 256 | 396 | 357 | 201 |
| Art. 139 § 1 | 14 | 23 | 31 | 54 | 40 | 45 | 65 | 55 | 23 |
| Art. 139 § 2 | 10 | 21 | 37 | 35 | 40 | 52 | 80 | 67 | 34 |
| Art. 140 § 1 | 1 | 4 | 3 | - | 3 | 4 | 5 | 7 | 2 |
| Art. 140 § 2 | 7 | 16 | 12 | 10 | 14 | 12 | 15 | 16 | 11 |
| Art. 142 w zw. z Art. 136 § 1 drog. | - | - | - | - | 2 | - | 3 | - | - |
| Art. 143 | 6 | 11 | 14 | 22 | 28 | 30 | 42 | 40 | 15 |
| Art. 144 | 2 | - | 5 | 2 | - | - | 6 | - | - |
| Art. 145 § 1 | 1948 | 3657 | 4226 | 4545 | 4662 | 5168 | 9431 | 9648 | 6632 |
| Art. 145 § 2 | 1323 | 2472 | 3047 | 2823 | 2606 | 2418 | 2970 | 2491 | 1724 |
| Art. 145 § 3 w zw. z Art. 145 § 1 | 2219 | 4688 | 4039 | 3784 | 3357 | 3334 | 3688 | 3384 | 1374 |
| Art. 145 § 3 w zw. z Art. 145 § 2 | 542 | 923 | 971 | 946 | 795 | 682 | 713 | 513 | 251 |
| Art. 145 § 4 | - | - | - | - | - | - | - | 389 | 327 |

Prawomocne skazania osób dorosłych według kwalifikacji prawnej Kodeksów karnych i ustaw szczególnych - czyn główny

| Wyszczególnienie | LATA | | | | | | | | |
|---|---------------------------------|------|------|------|------|------|------|------|-----------------------|
| | 1990 | 1991 | 1992 | 1993 | 1994 | 1995 | 1996 | 1997 | 1 I - 31 VIII 1998 |
| | <i>w liczbach bezwzględnych</i> | | | | | | | | |
| Art. 145 § 4 w zw. z Art. 145 § 1 | - | - | - | - | - | - | 284 | 727 | 501 |
| Art. 145 § 4 w zw. z Art. 145 § 2 | - | - | - | - | - | - | 23 | 92 | 71 |
| Art. 146 | 7 | 10 | 5 | 13 | 9 | 10 | 9 | 11 | 5 |
| Art. 147 § 1 | 307 | 394 | 326 | 261 | 251 | 185 | 217 | 167 | 110 |
| Art. 147 § 2 | 106 | 128 | 84 | 102 | 83 | 67 | 63 | 64 | 47 |
| Art. 148 § 1 | 242 | 373 | 413 | 496 | 482 | 477 | 591 | 506 | 222 |
| Art. 148 § 2 | 20 | 43 | 46 | 30 | 51 | 46 | 50 | 37 | 13 |
| Art. 149 | 12 | 19 | 16 | 15 | 23 | 13 | 12 | 21 | 11 |
| Aer 149 A | - | - | - | - | - | 1 | - | 1 | - |
| Aer 149 B | - | - | - | - | 1 | 1 | - | - | - |
| Art. 150 | - | 1 | - | - | - | - | - | - | - |
| Art. 151 | 1 | - | - | - | 1 | 1 | - | 1 | - |
| Art. 152 | 95 | 175 | 232 | 267 | 198 | 207 | 227 | 191 | 109 |
| Art. 153 | - | 2 | - | - | - | - | - | - | - |
| Art. 154 | - | - | 3 | 1 | - | - | - | - | - |
| Art. 155 § 1 - chulig. | 5 | 22 | 22 | 25 | 15 | 17 | 60 | 15 | 11 |
| Art. 155 § 1 - inne | 223 | 438 | 472 | 518 | 527 | 503 | 492 | 449 | 292 |
| Art. 155 § 2 | 38 | 72 | 66 | 72 | 97 | 81 | 113 | 96 | 70 |
| Art. 156 § 1 - chulig. | 244 | 415 | 463 | 566 | 518 | 541 | 860 | 471 | 255 |
| Art. 156 § 1 - inne | 1985 | 3506 | 3831 | 4252 | 4339 | 4324 | 4803 | 4976 | 3121 |
| Art. 156 § 2 - chulig. | 254 | 295 | 316 | 354 | 328 | 309 | 433 | 342 | 178 |
| Art. 156 § 2 - inne | 390 | 699 | 792 | 874 | 1029 | 1139 | 1694 | 1521 | 911 |
| Art. 156 § 3 | 82 | 128 | 133 | 136 | 157 | 194 | 320 | 237 | 127 |
| Art. 156 A § 1 | - | - | - | - | - | - | - | 7 | - |
| Art. 157 § 1 | - | - | - | - | - | 20 | 23 | 17 | 17 |
| Art. 157 § 1 w zw. z art. 149 A § 1 | - | - | - | - | - | - | 2 | - | - |
| Art. 157 § 1 w zw. z art. 154 § 4 | - | - | 1 | - | - | - | - | - | - |
| Art. 157 § 1 w zw. z art. 156 § 1 | - | - | 3 | - | 5 | - | 1 | - | - |
| Art. 157 § 1 w zw. z art. 156 § 1 - chulig. | 1 | - | 1 | - | - | - | - | - | - |
| Art. 157 § 2 | - | - | - | - | - | - | - | - | 80 |
| Art. 157 § 2 w zw. z art. 156 § 1 - inne | 16 | 18 | 10 | 11 | - | - | - | - | - |
| Art. 157 § 2 w zw. z art. 156 § 1 - chulig. | 4 | 1 | - | 2 | - | - | - | - | - |
| Art. 157 § 2 w zw. z art. 156 § 1 - inne | 114 | 183 | 204 | 159 | - | - | - | - | - |
| Art. 157 § 1 w zw. z art. 153 | - | - | - | 1 | - | - | - | - | - |
| Art. 157 § 3 | - | - | - | - | 175 | 194 | 215 | 63 | 15 |

Prawomocne skazania osób dorosłych według kwalifikacji prawnej Kodeksów karnych i ustaw szczególnych - czyn główny

| Wyszczególnienie | LATA | | | | | | | | |
|------------------------|---------------------------------|------|------|------|------|------|------|------|-----------------------|
| | 1990 | 1991 | 1992 | 1993 | 1994 | 1995 | 1996 | 1997 | 1 I - 31 VIII 1998 |
| | <i>w liczbach bezwzględnych</i> | | | | | | | | |
| Art. 158 § 1 - chulig. | 443 | 872 | 1054 | 1255 | 1311 | 1371 | 2177 | 1396 | 799 |
| Art. 158 § 1 - inne | 820 | 1866 | 2582 | 3153 | 3644 | 4232 | 6756 | 7696 | 4971 |
| Art. 158 § 2 - chulig. | 4 | 18 | 15 | 15 | 33 | 18 | 44 | 12 | 5 |
| Art. 158 § 2 - inne | 22 | 53 | 76 | 96 | 99 | 84 | 140 | 110 | 98 |
| Art. 158 § 3 - chulig. | 11 | 10 | 3 | 6 | 8 | 4 | 20 | 16 | - |
| Art. 158 § 3 - inne | 46 | 72 | 62 | 74 | 100 | 99 | 70 | 73 | 57 |
| Art. 159 - chulig. | 27 | 48 | 86 | 88 | 93 | 108 | 228 | 157 | 101 |
| Art. 159 - inne | 166 | 437 | 688 | 737 | 730 | 778 | 972 | 1005 | 687 |
| Art. 160 § 1 | 14 | 21 | 34 | 40 | 45 | 41 | 79 | 66 | 60 |
| Art. 160 § 2 | 3 | 6 | 6 | 5 | 7 | 8 | 19 | 7 | 13 |
| Art. 160 § 3 | 2 | 8 | 6 | 19 | 6 | 15 | 24 | 24 | 14 |
| Art. 162 § 1 | - | - | - | - | - | 2 | - | - | 1 |
| Art. 163 § 1 | 6 | 12 | 11 | 30 | 16 | 19 | 38 | 29 | 15 |
| Art. 163 § 2 | - | 1 | 3 | 7 | 7 | 10 | 12 | 10 | 6 |
| Art. 164 § 1 | 7 | 21 | 36 | 24 | 28 | 42 | 69 | 73 | 57 |
| Art. 165 § 1 | 11 | 13 | 36 | 49 | 66 | 77 | 124 | 131 | 87 |
| Art. 165 § 2 | 3 | 10 | 5 | 14 | 12 | 46 | 52 | 51 | 35 |
| Art. 166 - chulig. | 28 | 58 | 70 | 96 | 103 | 112 | 419 | 124 | 80 |
| Art. 166 - inne | 639 | 1410 | 1952 | 2615 | 3230 | 3911 | 4963 | 5200 | 3705 |
| Art. 167 - chulig. | 4 | 3 | 6 | 6 | 12 | 3 | 167 | 5 | 5 |
| Art. 167 - inne | 435 | 769 | 1091 | 1343 | 1597 | 1707 | 1776 | 1505 | 967 |
| Art. 168 § 1 | 533 | 720 | 764 | 769 | 764 | 700 | 773 | 708 | 431 |
| Art. 168 § 2 | 94 | 149 | 133 | 161 | 263 | 214 | 259 | 200 | 98 |
| Art. 169 | 10 | 27 | 43 | 36 | 28 | 58 | 48 | 58 | 33 |
| Art. 170 § 1 | - | 1 | 2 | 6 | 2 | 3 | 10 | 3 | 2 |
| Art. 171 § 1 - chulig. | 2 | 3 | - | 3 | 3 | 4 | 6 | 4 | 1 |
| Art. 171 § 1 - inne | 13 | 27 | 246 | 76 | 32 | 29 | 59 | 38 | 21 |
| Art. 172 § 1 | 4 | 4 | 2 | 3 | 3 | 5 | 2 | 2 | 2 |
| Art. 172 § 2 | - | - | - | 1 | 1 | 1 | - | - | - |
| Art. 173 | 2 | 26 | 17 | 9 | 4 | 6 | 9 | 5 | 2 |
| Art. 174 § 1 | - | - | 6 | 2 | 3 | 5 | 17 | 13 | 6 |
| Art. 174 § 2 | 1 | 3 | 4 | 20 | 11 | 33 | 43 | 60 | 54 |
| Art. 175 | 3 | 3 | 7 | 8 | 13 | 3 | 18 | 10 | 10 |
| Art. 176 | 194 | 311 | 385 | 412 | 448 | 428 | 527 | 493 | 316 |
| Art. 177 | 18 | 26 | 37 | 44 | 29 | 27 | 44 | 36 | 13 |

Prawomocne skazania osób dorosłych według kwalifikacji prawnej Kodeksów karnych i ustaw szczególnych - czyn główny

| Wyszczególnienie | LATA | | | | | | | | |
|--------------------|---------------------------------|-------|-------|-------|-------|-------|-------|-------|-----------------------|
| | 1990 | 1991 | 1992 | 1993 | 1994 | 1995 | 1996 | 1997 | 1 I - 31 VIII 1998 |
| | <i>w liczbach bezwzględnych</i> | | | | | | | | |
| Art. 178 § 1 | 14 | 11 | 28 | 25 | 26 | 29 | 62 | 37 | 16 |
| Art. 178 § 2 | 5 | 14 | 19 | 14 | 15 | 14 | 31 | 29 | 7 |
| Art. 181 - chulig. | 134 | 117 | 105 | 66 | 61 | 70 | 81 | 52 | 42 |
| Art. 181 - inne | 31 | 49 | 44 | 42 | 44 | 39 | 118 | 93 | 50 |
| Art. 182 - chulig. | 359 | 234 | 220 | 198 | 151 | 150 | 152 | 71 | 33 |
| Art. 182 - inne | 144 | 192 | 188 | 158 | 155 | 178 | 218 | 167 | 102 |
| Art. 183 § 1 | 4 | 8 | 5 | 4 | 6 | 4 | 8 | 1 | - |
| Art. 183 § 2 | - | 2 | - | 1 | 2 | - | - | 1 | - |
| Art. 184 § 1 | 8999 | 10908 | 10356 | 10415 | 10601 | 10867 | 12603 | 11913 | 8403 |
| Art. 184 § 1 | - | - | - | - | - | 359 | 623 | 650 | 359 |
| Art. 184 § 2 | 26 | 45 | 50 | 54 | 53 | - | - | - | - |
| Art. 184 § 2 /69 | - | - | - | - | - | 56 | 57 | 75 | 51 |
| Art. 184 § 2 /95 | - | - | - | - | - | - | 5 | - | - |
| Art. 185 | 7 | 13 | 12 | 17 | 24 | 18 | 31 | 23 | 23 |
| Art. 186 § 1 | 7428 | 12281 | 15155 | 16009 | 16175 | 15249 | 19379 | 19079 | 13285 |
| Art. 186 § 2 | 135 | 183 | 167 | 152 | 146 | 137 | 145 | 50 | 40 |
| Art. 187 § 1 | 9 | 13 | 18 | 14 | 22 | 25 | 25 | 31 | 25 |
| Art. 187 § 2 | - | 1 | 1 | 1 | 4 | 5 | 2 | - | 1 |
| Art. 188 | 11 | 16 | 24 | 26 | 30 | 44 | 51 | 38 | 24 |
| Art. 189 § 1 | 1 | 2 | 1 | 7 | 2 | 13 | 3 | 2 | 1 |
| Art. 189 § 2 | - | - | - | - | 1 | - | 1 | - | - |
| Art. 190 | - | - | 12 | 15 | 35 | 31 | 52 | 45 | 30 |
| Art. 191 § 1 | 10 | 32 | 38 | 50 | 63 | 68 | 135 | 109 | 55 |
| Art. 191 § 2 | 5 | 3 | 10 | 17 | 29 | 24 | 36 | 38 | 23 |
| Art. 192 | - | - | - | 2 | - | - | 2 | 1 | 1 |
| Art. 193 § 1 | - | - | 2 | 1 | 2 | 4 | 2 | - | - |
| Art. 193 § 2 | - | - | 1 | 2 | 1 | - | - | 1 | - |
| Art. 196 | 1 | - | 1 | 2 | 2 | 2 | 6 | 4 | - |
| Art. 197 § 1 | 6 | 7 | - | 17 | 12 | 20 | 55 | 38 | 35 |
| Art. 197 § 2 | 4 | 24 | 30 | 30 | 29 | 51 | 87 | 62 | 51 |
| Art. 198 | - | 3 | 4 | 9 | 6 | 2 | 15 | 4 | 5 |

Prawomocne skazania osób dorosłych według kwalifikacji prawnej Kodeksów karnych i ustaw szczególnych - czyn główny

| Wyszczególnienie | LATA | | | | | | | | |
|----------------------------------|---------------------------------|------|------|------|------|------|------|------|-----------------------|
| | 1990 | 1991 | 1992 | 1993 | 1994 | 1995 | 1996 | 1997 | 1 I - 31 VIII 1998 |
| | <i>w liczbach bezwzględnych</i> | | | | | | | | |
| Art. 199 § 1 | | | | | | | | | |
| do 5000 zł | 12 | - | - | - | - | - | - | - | - |
| od 5001 - 10000 zł | 30 | - | - | - | - | - | - | - | - |
| od 10001 - 20000 zł | 59 | - | - | - | - | - | - | - | - |
| od 20001 - 50000 zł | 137 | - | - | - | - | - | - | - | - |
| od 50001 - 100000 zł | 171 | - | - | - | - | - | - | - | - |
| od 100001 - 200000 zł | 417 | - | - | - | - | - | - | - | - |
| do 200000 | - | 413 | - | - | - | - | - | - | - |
| pow. 200000 | 2096 | 4027 | 4485 | 4048 | - | - | - | - | - |
| z każdą szkodą ustaloną | - | - | - | - | 4090 | 4595 | 6126 | 5052 | 3330 |
| bez szkody i szkoda nie ustalona | 310 | 587 | 590 | 684 | 738 | 799 | 708 | 1716 | 1677 |
| Art. 199 § 2 | 5126 | 5562 | 5247 | 5292 | 5466 | 5819 | 5257 | 4750 | 2750 |
| Art. 200 § 1 | | | | | | | | | |
| do 5000 zł | 48 | - | - | - | - | - | - | - | - |
| od 5001 - 10000 zł | 19 | - | - | - | - | - | - | - | - |
| od 10001 - 20000 zł | 35 | - | - | - | - | - | - | - | - |
| od 20001 - 50000 zł | 71 | - | - | - | - | - | - | - | - |
| od 50001 - 100000 zł | 88 | - | - | - | - | - | - | - | - |
| od 100001 - 200000 zł | 75 | - | - | - | - | - | - | - | - |
| do 200000 | - | 158 | 1 | - | - | - | - | - | - |
| pow. 200000 | 441 | 964 | 1093 | 1098 | - | - | - | - | - |
| z każdą szkodą ustaloną | - | - | - | - | 979 | 785 | 731 | 432 | 108 |
| bez szkody i szkoda nie ustalona | 38 | 67 | 43 | 33 | 39 | 32 | 78 | 184 | 387 |
| Art. 200 § 2 | 297 | 251 | 230 | 187 | 179 | 115 | 116 | 93 | 48 |
| Art. 200 § 2 Szkoda nieustalona | - | - | - | - | - | - | - | 1 | - |
| Art. 201 | | | | | | | | | |
| do 300000 | 8 | - | - | - | - | - | - | - | - |
| 300 T - 400 T | 4 | - | - | - | - | - | - | - | - |
| 400 T - 500 T | - | - | - | - | - | - | - | - | - |
| 500 T - 600 T | 3 | - | - | - | - | - | - | - | - |
| 600 T - 1 MLN T | 5 | - | - | - | - | - | - | - | - |
| do 1 MLN | - | 9 | - | - | - | - | - | - | - |
| pow. 1 MLN T | 264 | 123 | 134 | 159 | - | - | - | - | - |
| z każdą szkodą ustaloną | - | - | - | - | 231 | 243 | 381 | 141 | - |
| bez szkody i szkoda nie ustalona | 9 | 9 | 12 | 28 | 30 | 50 | 65 | 212 | 65 |

Prawomocne skazania osób dorosłych według kwalifikacji prawnej Kodeksów karnych i ustaw szczególnych - czyn główny

| Wyszczególnienie | LATA | | | | | | | | |
|----------------------------------|---------------------------------|------|------|------|-------|-------|------|------|-----------------------|
| | 1990 | 1991 | 1992 | 1993 | 1994 | 1995 | 1996 | 1997 | 1 I - 31 VIII 1998 |
| | <i>w liczbach bezwzględnych</i> | | | | | | | | |
| Art. 202 § 1 | | | | | | | | | |
| do 5000 zł | - | - | - | - | - | - | - | - | - |
| od 5001 - 10000 zł | - | - | - | - | - | - | - | - | - |
| od 10001 - 20000 zł | 4 | - | - | - | - | - | - | - | - |
| od 20001 - 50000 zł | 15 | - | - | - | - | - | - | - | - |
| od 50001 - 100000 zł | 22 | - | - | - | - | - | - | - | - |
| od 100001 - 200000 zł | 13 | - | - | - | - | - | - | - | - |
| do 200000 | - | 15 | - | - | - | - | - | - | - |
| pow. 200000 | 111 | 45 | 42 | 31 | - | - | - | - | - |
| z każdą szkodą ustaloną | - | - | - | - | 18 | - | - | - | - |
| bez szkody i szkoda nie ustalona | - | 1 | 2 | 3 | 8 | - | - | - | - |
| Art. 202 KK 69 | | | | | | | | | |
| z każdą szkodą ustaloną | - | - | - | - | - | 28 | 39 | 10 | 5 |
| bez szkody i szkoda nie ustalona | - | - | - | - | - | 2 | 10 | 18 | 5 |
| Art. 202 KK 95 | | | | | | | | | |
| z każdą szkodą ustaloną | - | - | - | - | - | - | 3 | - | - |
| bez szkody i szkoda nie ustalona | - | - | - | - | - | - | - | - | - |
| Art. 202 § 2 | | | | | | | | | |
| do 300000 | 1 | - | - | - | - | - | - | - | - |
| 300 T - 400 T | - | - | - | - | - | - | - | - | - |
| 400 T - 500 T | - | - | - | - | - | - | - | - | - |
| 500 T - 600 T | - | - | - | - | - | - | - | - | - |
| 600 T - 1 MLN T | 1 | - | - | - | - | - | - | - | - |
| pow. 1 MLN T | 23 | - | - | - | - | - | - | - | - |
| bez szkody i szkoda nie ustalona | - | - | - | - | - | - | - | - | - |
| Art. 203 § 1 | 7502 | 9617 | 7774 | 6295 | 6190 | 7017 | 7043 | 6784 | 5160 |
| Art. 203 § 2 | 4951 | 8082 | 8315 | 9073 | 10659 | 12165 | 7323 | 5514 | 3429 |
| Art. 203 § 2 ZN 1 | - | 4 | 63 | 116 | 103 | 158 | 214 | 132 | 74 |
| Art. 204 § 1 | 328 | 513 | 582 | 532 | 481 | 491 | 619 | 579 | 362 |
| Art. 204 § 2 | 283 | 656 | 1053 | 1219 | 1205 | 1301 | 1687 | 1735 | 1256 |
| Art. 204 § 3 | 269 | 601 | 1083 | 1369 | 1376 | 1411 | 1026 | 740 | 487 |
| Art. 204 § 3 w zw. z § 1 | - | - | - | - | - | - | 8 | 13 | 7 |
| Art. 204 § 3 w zw. z § 2 | - | - | - | - | - | - | 3 | 14 | 9 |
| Art. 205 § 1 | 375 | 673 | 1032 | 1361 | 1500 | 1715 | 2217 | 2290 | 1807 |
| Art. 205 § 2 | 109 | 151 | 297 | 498 | 455 | 373 | 694 | 586 | 356 |

Prawomocne skazania osób dorosłych według kwalifikacji prawnej Kodeksów karnych i ustaw szczególnych - czyn główny

| Wyszczególnienie | LATA | | | | | | | | |
|-----------------------------------|---------------------------------|-------|-------|-------|-------|-------|-------|-------|-----------------------|
| | 1990 | 1991 | 1992 | 1993 | 1994 | 1995 | 1996 | 1997 | 1 I - 31 VIII 1998 |
| | <i>w liczbach bezwzględnych</i> | | | | | | | | |
| Art. 205 § 2 zn 1 | - | - | - | - | - | - | 14 | 37 | 33 |
| Art. 206 | - | 2 | 4 | 7 | 8 | 21 | 48 | 45 | 41 |
| Art. 207 | 2 | 3 | 2 | 2 | 3 | 14 | 13 | 19 | 15 |
| Art. 208 - ind. | 18305 | 22503 | 24253 | 25683 | 27694 | 28336 | 35922 | 32334 | 21623 |
| Art. 208 - społ. | | | | | | | | | |
| do 5000 zł | 259 | - | - | - | - | - | - | - | - |
| od 5001 - 10000 zł | 198 | - | - | - | - | - | - | - | - |
| od 10001 - 20000 zł | 312 | - | - | - | - | - | - | - | - |
| od 20001 - 50000 zł | 688 | - | - | - | - | - | - | - | - |
| od 50001 - 100000 zł | 835 | - | - | - | - | - | - | - | - |
| od 100001 - 200000 zł | 947 | - | - | - | - | - | - | - | - |
| do 200000 | - | 1931 | - | - | - | - | - | - | - |
| pow. 200000 | 4493 | 7453 | 7803 | 6491 | - | - | - | - | - |
| z każdą szkodą ustaloną | - | - | - | - | 5087 | 4025 | 2848 | 2357 | 1281 |
| bez szkody i szkoda nie ustalona | 1078 | 1605 | 1200 | 896 | 641 | 526 | 234 | 850 | 292 |
| Art. 209 - ind. | 109 | 160 | 223 | 183 | 187 | 150 | 178 | 203 | 121 |
| Art. 209 - społ. | 8 | 14 | 11 | 9 | 5 | 7 | 7 | 19 | 9 |
| Art. 210 § 1 - ind. | 2858 | 3651 | 3453 | 3798 | 4016 | 4350 | 4143 | 3071 | 1614 |
| Art. 210 § 1 - ind. Zn 1 | - | - | - | - | - | - | 1439 | 1596 | 1211 |
| Art. 210 § 1 - społ. | 16 | 25 | 23 | 28 | 20 | 24 | 35 | 600 | 158 |
| Art. 210 § 2 - ind. | 377 | 670 | 719 | 800 | 853 | 944 | 1082 | 871 | 457 |
| Art. 210 § 2 - społ. | 15 | 18 | 13 | 10 | 2 | 13 | 12 | 38 | 6 |
| Art. 211 społ. | 1 | 3 | 3 | 5 | 2 | 4 | 4 | 48 | 15 |
| Art. 211 - ind. | 70 | 144 | 211 | 271 | 291 | 513 | 689 | 586 | 395 |
| Art. 212 § 1 - społ. - chulig. | 750 | 1036 | 765 | 571 | 590 | 592 | 96 | 139 | 64 |
| Art. 212 § 1 - ind. - chulig. | 399 | 946 | 1167 | 1199 | 1292 | 1514 | 1017 | 563 | 374 |
| Art. 212 § 1 - społ. - inne | 946 | 1710 | 1235 | 1047 | 1183 | 1156 | 283 | 557 | 308 |
| Art. 212 § 1 - ind. - inne | 1726 | 3903 | 4048 | 4219 | 4929 | 5422 | 3120 | 2962 | 2238 |
| Art. 212 § 2 - społ. - chulig. | 1 | - | 1 | - | - | 1 | - | 2 | 10 |
| Art. 212 § 2 - ind. - chulig. | 1 | 6 | 5 | 3 | 5 | 2 | 24 | 9 | 1 |
| Art. 212 § 2 - społ. - inne | 11 | 13 | 18 | 11 | 14 | 26 | 13 | 10 | - |
| Art. 212 § 2 - ind. - inne | 48 | 92 | 135 | 120 | 116 | 147 | 155 | 172 | 113 |
| Art. 213 § 1 w zw. Z art. 199 § 1 | 427 | 389 | 284 | 186 | 271 | 534 | 860 | 236 | 191 |
| Art. 213 § 1 w zw. Z art. 199 § 2 | 1425 | 2393 | 2685 | 3094 | 3956 | 4784 | 2693 | 883 | 495 |

Prawomocne skazania osób dorosłych według kwalifikacji prawnej Kodeksów karnych i ustaw szczególnych - czyn główny

| Wyszczególnienie | LATA | | | | | | | | |
|--------------------------|---------------------------------|------|------|------|------|------|------|------|-----------------------|
| | 1990 | 1991 | 1992 | 1993 | 1994 | 1995 | 1996 | 1997 | 1 I - 31 VIII 1998 |
| | <i>w liczbach bezwzględnych</i> | | | | | | | | |
| Art. 213 § 1 - ind. | 101 | 225 | 296 | 319 | 534 | 706 | 278 | 121 | 127 |
| Art. 214 § 1 - społ. /69 | 60 | 79 | 66 | 39 | 30 | 25 | 6 | - | - |
| Art. 214 § 1 - społ. /95 | - | - | - | - | - | 1 | 1 | 54 | 13 |
| Art. 214 § 1 - ind. /69 | 1001 | 1335 | 1278 | 1316 | 1323 | 1098 | 1022 | - | - |
| Art. 214 § 1 - ind. /95 | - | - | - | - | - | - | 117 | 814 | 510 |
| Art. 214 § 2 - społ. /69 | 41 | 56 | 40 | 24 | 25 | 14 | 9 | - | - |
| Art. 214 § 2 - społ. /95 | - | - | - | - | - | - | 2 | 101 | 40 |
| Art. 214 § 2 - ind. /69 | 515 | 688 | 667 | 661 | 623 | 608 | 877 | - | - |
| Art. 214 § 2 - ind. /95 | - | - | - | - | - | - | 114 | 1276 | 984 |
| Art. 214 § 3 - społ. /95 | - | - | - | - | - | - | - | 2 | - |
| Art. 214 § 3 - ind. /95 | - | - | - | - | - | - | 23 | 56 | 40 |
| Art. 215 § 1 - społ. | 595 | 767 | 656 | 604 | 558 | 454 | 304 | 534 | 202 |
| Art. 215 § 1 - ind. | 1332 | 2276 | 2581 | 2935 | 3893 | 5079 | 6237 | 5366 | 3654 |
| Art. 215 § 2 - społ. | 2 | 3 | 7 | 6 | 18 | 10 | 4 | 29 | 3 |
| Art. 215 § 2 - ind. | 3 | 20 | 39 | 134 | 226 | 340 | 551 | 429 | 234 |
| Art. 216 - społ. | 214 | 375 | 363 | 309 | 290 | 265 | 138 | 211 | 60 |
| Art. 216 - ind. | 770 | 1330 | 1457 | 1871 | 2426 | 3011 | 2544 | 2217 | 1538 |
| Art. 217 § 1 | 3 | 3 | 6 | 12 | 17 | 1 | 2 | 2 | - |
| Art. 217 § 2 | 3 | 3 | 17 | 14 | 20 | 3 | 4 | 3 | - |
| Art. 217 § 3 wzw z §2 | - | - | - | - | - | - | 2 | - | - |
| Art. 217 § 4 wzw z §1 | - | - | - | - | - | - | 2 | - | - |
| Art. 217 § 4 wzw z §2 | - | 1 | - | - | - | 2 | - | 2 | - |
| Art. 218 § 1 | 230 | 328 | 305 | 218 | 188 | 139 | 142 | 85 | 52 |
| Art. 218 § 2 | 21 | 27 | 20 | 13 | 11 | 4 | 6 | 1 | 4 |
| Art. 219 | - | - | 1 | 1 | 5 | 1 | 3 | - | - |
| Art. 220 | - | 1 | 6 | 1 | 8 | 3 | 3 | 1 | - |
| Art. 221 § 1 | 38 | 18 | 6 | 1 | 2 | 1 | 2 | - | - |
| Art. 221 § 2 | 138 | 71 | 12 | 3 | 1 | - | - | - | 1 |
| Art. 221 § 3 | 688 | 404 | 106 | 30 | 5 | 4 | 5 | - | - |
| Art. 221 § 4 | 30 | 31 | 16 | 5 | 3 | 2 | 4 | 3 | - |
| Art. 222 | 65 | 11 | 6 | 19 | 47 | 63 | 25 | 8 | - |
| Art. 223 § 1 | 12 | 7 | 20 | 9 | 13 | 7 | 4 | 2 | - |
| Art. 223 § 2 | 6 | 4 | - | - | 3 | - | - | - | - |
| Art. 223 § 3 | - | 6 | - | 7 | 2 | 2 | - | 1 | 3 |

Prawomocne skazania osób dorosłych według kwalifikacji prawnej Kodeksów karnych i ustaw szczególnych - czyn główny

| Wyszczególnienie | LATA | | | | | | | | |
|------------------------------|---------------------------------|------|------|------|------|------|------|------|-----------------------|
| | 1990 | 1991 | 1992 | 1993 | 1994 | 1995 | 1996 | 1997 | 1 I - 31 VIII 1998 |
| | <i>w liczbach bezwzględnych</i> | | | | | | | | |
| Art. 224 § 1 | 30 | 7 | 1 | 1 | - | 1 | - | 1 | 1 |
| Art. 224 § 2 | 35 | 11 | - | 1 | - | - | 1 | - | 2 |
| Art. 225 § 1 | 203 | 115 | 75 | 45 | 83 | 81 | 94 | 51 | 30 |
| Art. 225 § 2 | 2 | 1 | - | 2 | 1 | - | - | - | - |
| Art. 225 § 1 / 32 | - | - | - | - | - | - | 2 | - | - |
| Art. 225 § 2 / 32 | - | 2 | 1 | - | 2 | 1 | - | - | - |
| Art. 227 § 1 /69 | 1 | 10 | 65 | 36 | 12 | 16 | 21 | - | - |
| Art. 227 § 1 /95 | - | - | - | - | - | - | 1 | 34 | 26 |
| Art. 227 § 2 /69 | 14 | 30 | 193 | 192 | 490 | 478 | 479 | - | - |
| Art. 227 § 2 /95 | - | - | - | - | - | 24 | 53 | 355 | 206 |
| Art. 227 § 3 69 | - | - | 1 | - | 2 | 1 | 1 | - | - |
| Art. 227 § 3 w zwz z § 1 /94 | - | - | - | - | - | - | - | 2 | - |
| Art. 227 § 3 w zwz z § 2 /94 | - | - | - | - | - | - | 1 | 2 | - |
| Art. 227 § 4 /95 | - | - | - | - | - | 18 | 112 | 124 | 145 |
| Art. 228 | 8 | 11 | 23 | 55 | 128 | 130 | 151 | 81 | 59 |
| Art. 229 | - | - | 2 | 2 | 3 | 3 | 14 | 11 | 10 |
| Art. 230 | 1 | 1 | - | 3 | - | 2 | 13 | 8 | 2 |
| Art. 231 | 3 | 2 | - | - | 1 | 1 | 7 | 19 | 17 |
| Art. 233 - chulig. | 74 | 126 | 116 | 100 | 72 | 81 | 138 | 18 | 2 |
| Art. 233 - inne | 186 | 276 | 296 | 314 | 309 | 360 | 358 | 78 | 33 |
| Art. 233 § 1 /95 | - | - | - | - | - | - | 1543 | 1787 | 1211 |
| Art. 233 § 2 /95 | - | - | - | - | - | - | 2 | 3 | 2 |
| Art. 234 § 1 - chulig. | 123 | 249 | 366 | 375 | 284 | 194 | 36 | - | - |
| Art. 234 § 1 - inne | 560 | 1135 | 1599 | 1811 | 1722 | 1443 | 78 | - | - |
| Art. 234 § 2 | 1 | 1 | - | - | - | - | - | - | - |
| Art. 235 - chulig. | 59 | 110 | 186 | 238 | 185 | 172 | 255 | 90 | 57 |
| Art. 235 - inne | 296 | 598 | 999 | 1174 | 1314 | 1305 | 1740 | 1585 | 948 |
| Art. 236 - chulig. | 204 | 299 | 401 | 400 | 295 | 262 | 349 | 236 | 95 |
| Art. 236 - inne | 378 | 811 | 1019 | 1233 | 1178 | 1086 | 1198 | 1149 | 738 |
| Art. 237 - chulig | - | 3 | 1 | - | 2 | 1 | 5 | - | - |
| Art. 237 - inne | 6 | 19 | 28 | 34 | 20 | 18 | 37 | 25 | 12 |
| Art. 238 | 4 | 30 | 36 | 37 | 35 | 40 | 39 | 44 | 31 |
| Art. 239 § 1 | 22 | 26 | 33 | 26 | 27 | 34 | 41 | 38 | 21 |
| Art. 239 § 2 | 17 | 26 | 34 | 41 | 35 | 33 | 27 | 38 | 22 |

Prawomocne skazania osób dorosłych według kwalifikacji prawnej Kodeksów karnych i ustaw szczególnych - czyn główny

| <i>Wyszczególnienie</i> | LATA | | | | | | | | |
|-------------------------|---------------------------------|------|------|------|------|------|------|------|-----------------------|
| | 1990 | 1991 | 1992 | 1993 | 1994 | 1995 | 1996 | 1997 | 1 I - 31 VIII 1998 |
| | <i>w liczbach bezwzględnych</i> | | | | | | | | |
| Art. 239 § 3 | 17 | 19 | 18 | 28 | 31 | 24 | 22 | 19 | 13 |
| Art. 240 pkt. 1 | - | 3 | 2 | 2 | 8 | 12 | 14 | 9 | 1 |
| Art. 240 pkt. 2 | - | - | - | - | - | 1 | 2 | - | - |
| Art. 241 § 1 | 43 | 48 | 85 | 107 | 72 | 78 | 156 | 154 | 82 |
| Art. 241 § 2 | 43 | 31 | 30 | 32 | 38 | 26 | 53 | 42 | 18 |
| Art. 241 § 3 | 103 | 115 | 88 | 122 | 95 | 93 | 155 | 131 | 97 |
| Art. 241 § 4 | 1 | - | - | - | - | - | 1 | - | - |
| Art. 242 | - | - | - | 1 | 1 | - | - | - | - |
| Art. 244 | 35 | 24 | 27 | 51 | 37 | 40 | 45 | 43 | 24 |
| Art. 245 § 1 | - | - | 1 | 1 | 1 | - | 4 | 1 | 1 |
| Art. 246 § 1 | 9 | 20 | 31 | 54 | 49 | 43 | 45 | 51 | 25 |
| Art. 246 § 2 | 1 | 7 | 5 | 8 | 4 | 4 | 3 | 12 | 9 |
| Art. 246 § 3 | - | 2 | 5 | 4 | 6 | 2 | 7 | 5 | 3 |
| Art. 247 | 299 | 698 | 1118 | 1433 | 1535 | 1411 | 1797 | 1939 | 1255 |
| Art. 248 | 19 | 38 | 62 | 99 | 65 | 88 | 119 | 139 | 94 |
| Art. 249 | 2 | 5 | 12 | 14 | 20 | 11 | 21 | 16 | 14 |
| Art. 250 § 1 | - | 2 | 2 | 2 | 1 | 6 | - | - | - |
| Art. 251 | 51 | 119 | 179 | 221 | 198 | 196 | 244 | 238 | 107 |
| Art. 252 | 56 | 88 | 133 | 144 | 166 | 185 | 240 | 211 | 135 |
| Art. 253 | 25 | 46 | 83 | 80 | 105 | 123 | 172 | 236 | 178 |
| Art. 254 § 1 | - | 1 | 4 | 4 | 7 | 3 | 10 | 13 | 6 |
| Art. 255 | - | - | - | 1 | 3 | 2 | 4 | 4 | 1 |
| Art. 256 § 1 | 449 | 622 | 512 | 264 | 204 | 125 | 158 | 172 | 137 |
| Art. 256 § 2 | 26 | 74 | 88 | 67 | 30 | 41 | 78 | 64 | 18 |
| Art. 257 § 1 | 2 | 4 | 9 | 3 | 10 | 7 | 7 | 4 | 4 |
| Art. 257 § 2 | - | 2 | - | 1 | 3 | 1 | - | - | 2 |
| Art. 258 | 30 | 83 | 243 | 548 | 962 | 1030 | 1081 | 889 | 516 |
| Art. 259 | 18 | 54 | 155 | 244 | 350 | 411 | 467 | 561 | 392 |
| Art. 260 § 1 | - | - | - | - | 1 | - | 1 | - | 1 |
| Art. 260 § 3 | - | - | - | - | - | - | 1 | - | - |
| Art. 261 | - | - | - | - | - | - | - | 1 | - |
| Art. 262 § 1 | - | - | - | - | - | - | 2 | 2 | - |
| Art. 262 § 2 | - | - | 1 | - | - | - | 2 | 2 | 3 |
| Art. 263 | - | - | - | - | 2 | - | 9 | 2 | - |

Prawomocne skazania osób dorosłych według kwalifikacji prawnej Kodeksów karnych i ustaw szczególnych - czyn główny

| Wyszczególnienie | LATA | | | | | | | | |
|------------------|---------------------------------|------|------|------|------|------|------|------|-----------------------|
| | 1990 | 1991 | 1992 | 1993 | 1994 | 1995 | 1996 | 1997 | 1 I - 31 VIII 1998 |
| | <i>w liczbach bezwzględnych</i> | | | | | | | | |
| Art. 264 § 1 | - | - | - | - | 1 | 1 | 4 | 4 | 1 |
| Art. 264 § 2 | 1 | - | - | 1 | 1 | - | 2 | 1 | 1 |
| Art. 265 § 1 | 120 | 393 | 1057 | 3038 | 4499 | 4992 | 6537 | 6547 | 4250 |
| Art. 265 § 2 | 199 | 393 | 899 | 2288 | 3978 | 4991 | 7352 | 6351 | 3861 |
| Art. 265 § 3 | 3 | 6 | 20 | 72 | 150 | 163 | 286 | 217 | 105 |
| Art. 266 § 1 | 29 | 40 | 139 | 217 | 263 | 262 | 496 | 400 | 210 |
| Art. 266 § 2 | 9 | 8 | 31 | 66 | 84 | 149 | 198 | 213 | 116 |
| Art. 266 § 3 | 33 | 35 | 57 | 137 | 176 | 185 | 231 | 307 | 146 |
| Art. 266 § 4 | 99 | 134 | 214 | 302 | 372 | 400 | 418 | 388 | 208 |
| Art. 267 | 25 | 62 | 294 | 790 | 1407 | 1249 | 1683 | 1277 | 778 |
| Art. 268 | 21 | 28 | 43 | 95 | 110 | 125 | 371 | 429 | 280 |
| Art. 269 | 12 | 14 | 19 | 27 | 37 | 33 | 42 | 39 | 13 |
| Art. 270 | - | 3 | - | 2 | 2 | 1 | 3 | 1 | 1 |
| Art. 271 § 1 | - | - | 1 | 1 | - | 3 | - | - | - |
| Art. 271 § 2 | - | - | - | - | 1 | - | - | - | - |
| Art. 272 | - | - | - | - | - | - | - | - | 5 |
| Art. 273 § 1 | - | - | - | - | - | - | - | - | 2 |
| Art. 273 § 2 | - | - | - | 1 | - | - | - | - | - |
| Art. 274 § 1 | - | 4 | - | 7 | 2 | 4 | - | 1 | 3 |
| Art. 274 § 2 | - | 4 | 3 | 3 | - | - | 3 | 3 | - |
| Art. 275 § 1 | 3 | 1 | 1 | - | 5 | 6 | 28 | 13 | 35 |
| Art. 275 § 2 | - | 5 | 16 | 9 | 2 | 2 | - | 7 | - |
| Art. 276 | - | 1 | 5 | 4 | 3 | 1 | - | - | - |
| Art. 276 § 1 | - | - | - | - | - | - | 4 | 7 | 4 |
| Art. 276 § 2 | - | - | - | - | - | - | - | 1 | - |
| Art. 276 § 3 | - | - | - | - | - | - | - | 2 | 1 |
| Art. 278 | - | 1 | - | - | 2 | 1 | - | - | - |
| Art. 278 § 1 | - | - | - | - | - | - | - | - | 13 |
| Art. 278 § 3 | - | - | - | - | - | - | - | - | 2 |
| Art. 279 | - | - | - | - | - | - | - | 1 | 8 |
| Art. 280 | - | 1 | - | 3 | 1 | 1 | - | - | - |
| Art. 280 § 1 | - | - | - | - | - | - | 4 | 2 | 12 |
| Art. 280 § 2 | - | - | - | - | - | - | - | - | 6 |
| Art. 281 | - | - | - | - | - | - | - | - | 1 |

Prawomocne skazania osób dorosłych według kwalifikacji prawnej Kodeksów karnych i ustaw szczególnych - czyn główny

| Wyszczególnienie | LATA | | | | | | | | |
|---|---------------------------------|------|------|------|------|------|------|------|-----------------------|
| | 1990 | 1991 | 1992 | 1993 | 1994 | 1995 | 1996 | 1997 | 1 I - 31 VIII 1998 |
| | <i>w liczbach bezwzględnych</i> | | | | | | | | |
| Art. 282 | - | 3 | 1 | - | 2 | - | 3 | - | - |
| Art. 283 | - | - | - | - | - | 1 | - | - | - |
| Art. 283 § 1 | - | - | - | - | - | - | 2 | 1 | - |
| Art. 283 § 2 | - | - | - | - | - | - | 4 | 1 | 1 |
| Art. 284 | 2 | 4 | 11 | 8 | 7 | 15 | - | - | - |
| Art. 284 § 1 | - | - | - | - | - | - | 20 | 15 | 14 |
| Art. 284 § 2 | - | - | - | - | - | - | 1 | 2 | 3 |
| Art. 285 | - | - | - | - | - | 2 | 5 | 2 | - |
| Art. 286 | 115 | 242 | 366 | 483 | 633 | 618 | 852 | 719 | 510 |
| Art. 288 | 228 | 328 | 742 | 908 | 1063 | 1281 | - | - | - |
| Art. 288 § 1 | - | - | - | - | - | - | 973 | 1109 | 920 |
| Art. 288 § 2 | - | - | - | - | - | - | 1516 | 1082 | 680 |
| DEKRETY I POZPORZĄDZENIA | - | - | - | 2 | 54 | 68 | 156 | 62 | 50 |
| Rozp. Prez. z 28 o dozorcze nad artykułami żywności | - | - | - | - | - | - | 5 | - | - |
| Art. 30 | - | - | - | - | - | - | 3 | - | - |
| Art. 32 | - | - | - | - | - | - | 2 | - | - |
| Rozp. Prez. z 28 bad. zwierząt rzeźnych | - | - | - | - | - | 4 | 2 | 1 | 1 |
| Art. 31 Pkt. 1 | - | - | - | - | - | 1 | 1 | 1 | - |
| Art. 31 Pkt. 2 | - | - | - | - | - | - | 1 | - | - |
| Art. 31 Pkt. 5 | - | - | - | - | - | 3 | - | - | 1 |
| DEKR. Z 29 X 1952 (o obr. tow) | - | - | - | 1 | - | 4 | 5 | - | - |
| Art. 7 | - | - | - | - | - | - | 2 | - | - |
| Art. 8 | - | - | - | - | - | - | 3 | - | - |
| DEKR. Z 24 VI 1953 poz. 144 (ustawa tytoniowa) | - | - | - | 1 | 7 | 2 | 53 | - | - |
| Art. 4 ust. 1 i 2 | - | - | - | - | - | - | 42 | - | - |
| Art. 5 | - | - | - | - | - | - | 11 | - | - |
| ROZP. Prez. z 34 KODEKS HANDLOWY | - | - | - | - | 47 | 58 | 91 | 61 | 49 |
| Art. 300 § 1 | - | - | - | - | 13 | 11 | 27 | 20 | 16 |
| Art. 301 | - | - | - | - | 21 | 30 | 47 | 30 | 21 |
| Art. 302 § 1 | - | - | - | - | 8 | 13 | 13 | 4 | 12 |
| Art. 302 § 2 | - | - | - | - | - | 1 | 1 | 1 | - |
| Art. 482 § 1 | - | - | - | - | 1 | 1 | 2 | 6 | - |
| Art. 483 | - | - | - | - | 1 | 2 | - | - | - |
| Art. 484 § 1 | - | - | - | - | 3 | - | 1 | - | - |

Prawomocne skazania osób dorosłych według kwalifikacji prawnej Kodeksów karnych i ustaw szczególnych - czyn główny

| Wyszczególnienie | LATA | | | | | | | | |
|---|---------------------------------|-------------|-------------|-------------|-------------|-------------|--------------|-------------|-----------------------|
| | 1990 | 1991 | 1992 | 1993 | 1994 | 1995 | 1996 | 1997 | 1 I - 31 VIII 1998 |
| | <i>w liczbach bezwzględnych</i> | | | | | | | | |
| USTAWY | 3113 | 4565 | 3441 | 4205 | 5022 | 5526 | 10735 | 9754 | 6846 |
| R. CZEKOWE POZ. 283 | 13 | 25 | 68 | 63 | 43 | 38 | 48 | 54 | 44 |
| USTAWA Z DNIA 8 I 1951 poz. 40 | | | | | | | | | |
| Dz. U. nr. 27. poz. 169 (spiryt.) | 451 | 494 | 832 | 805 | 937 | 732 | 775 | 560 | 372 |
| Art. 3 pkt 1 | 188 | 190 | 303 | 296 | 354 | 270 | 320 | 212 | 139 |
| Art. 3 pkt 2 | 2 | 11 | 19 | 46 | 22 | 13 | 35 | 31 | 2 |
| Art. 4 pkt 1 | 200 | 231 | 351 | 311 | 354 | 263 | 194 | 153 | 112 |
| Art. 4 pkt 2 | 12 | 15 | 30 | 11 | 18 | 18 | 17 | 7 | 3 |
| Art. 5 pkt 1 | 16 | 26 | 71 | 77 | 126 | 98 | 134 | 104 | 84 |
| Art. 5 pkt 2 | 33 | 21 | 58 | 64 | 63 | 70 | 71 | 49 | 26 |
| Art. 6 pkt 1 | - | - | - | - | - | - | 1 | - | - |
| Art. 7 w zw z 3 | - | - | - | - | - | - | 3 | 1 | 1 |
| Art. 7 w zw z 5 ust. 1 | - | - | - | - | - | - | - | 1 | 3 |
| Art. 8 | - | - | - | - | - | - | - | 2 | 2 |
| PRAWO LOKALOWE poz. 84 | 5 | 6 | - | 3 | 1 | - | - | - | - |
| Art. 62 ust. 1 | - | 2 | - | - | - | - | - | - | - |
| Art. 66 ust. 1 | - | 4 | - | 3 | - | - | - | - | - |
| USTAWA Z DNIA 17 VI 1959 (łowiecka) | 60 | 54 | 92 | 113 | 120 | 90 | 119 | 528 | 270 |
| PRAWO ŁOWIECKIE Z 95 R | - | - | - | - | - | - | 92 | - | - |
| Art. 52 Pkt. 1-5 | - | - | - | - | - | - | 91 | - | - |
| Art. 53 Pkt. 1-6 | - | - | - | - | - | - | 1 | - | - |
| PRAWO BUDOWLANE POZ. 227 | 34 | 34 | 55 | 103 | 48 | 50 | 18 | 1 | - |
| Art. 60 | - | - | - | - | - | 12 | 4 | - | - |
| Art. 61 ust. 2 | - | - | - | - | - | 38 | 14 | 1 | - |
| PRAWO BUDOWLANE 94 R | - | - | - | - | - | 46 | 218 | 233 | 127 |
| Art. 90 | - | - | - | - | - | 46 | 213 | 230 | 125 |
| Art. 91 | - | - | - | - | - | - | 5 | 3 | 2 |
| USTAWA Z DNIA 21 XI 1967 (obronie RP) poz. 220 | 13 | - | - | - | - | - | - | - | - |

Prawomocne skazania osób dorosłych według kwalifikacji prawnej Kodeksów karnych i ustaw szczególnych - czyn główny

| Wyszczególnienie | LATA | | | | | | | | |
|---|---------------------------------|------|------|------|------|------|------|------|-----------------------|
| | 1990 | 1991 | 1992 | 1993 | 1994 | 1995 | 1996 | 1997 | 1 I - 31 VIII 1998 |
| | <i>w liczbach bezwzględnych</i> | | | | | | | | |
| USTAWA Z DNIA 25 XI 1970 (żywnościowa) | 15 | 22 | 30 | 14 | 25 | 18 | 19 | 8 | 9 |
| Art. 30 ust. 1 | - | - | - | - | - | - | 13 | - | - |
| Art. 30 ust. 2 | - | - | - | - | - | - | - | 8 | - |
| Art. 30 ust. 3 w zw z ust. 1, 2 | - | - | - | - | - | - | 3 | - | - |
| Art. 31 | - | - | - | - | - | - | - | - | 7 |
| Art. 31 Ust 1 | - | - | - | - | - | - | 3 | - | 2 |
| USTAWA Z DNIA 10 IV 1974 poz 85 9 o dow. osob. i ewid.) | 14 | 65 | 131 | 123 | 162 | 173 | 325 | 321 | 199 |
| Art. 53 | - | - | - | - | 33 | 18 | 19 | 10 | 8 |
| Art. 54 ust. 1 | - | - | - | - | 128 | 139 | 279 | 276 | 161 |
| Art. 54 ust. 2 | - | - | - | - | 1 | 16 | 27 | 35 | 30 |
| USTAWA Z DNIA 24 X 1974 (PRAWO WODNE) | 1 | - | 3 | 1 | 1 | 2 | 3 | 5 | 2 |
| Art. 125 | - | - | - | - | - | - | 3 | - | - |
| Art. 123 - 125 | 1 | - | 3 | 1 | 1 | 2 | - | 5 | 2 |
| USTAWA O BRONI AMUNICJI I MAT. WYB. POZ. 4 | - | 3 | 2 | 1 | 3 | - | 3 | 2 | 5 |
| USTAWA O OCHRONIE PRZECIWPOŻAROWEJ POZ. 106 | 3 | 10 | 1 | 2 | - | - | - | - | - |
| Art. 41 | - | 2 | - | - | - | - | - | - | - |
| Art. 42 ust. 2 | 3 | 8 | 1 | 2 | - | - | - | - | - |
| PRZEPISY WPROWADZAJĄCE KODEKS | | | | | | | | | |
| KARNY DZ. U. 13 POZ. 95 | - | - | 1 | 2 | 5 | 1 | 27 | 30 | 9 |
| Art. VIII | - | - | - | - | - | - | - | 25 | 9 |
| Art. IX § 1 | - | - | 1 | 2 | 5 | 1 | 26 | 5 | - |
| Art. IX § 2 | - | - | - | - | - | - | 1 | - | - |
| Art. X § 1 | - | - | - | - | - | - | - | - | - |
| Art. X § 2 | - | - | - | - | - | - | - | - | - |
| Art. XI | - | - | - | - | - | - | - | - | - |
| USTAWA Z 1980 O ZWALCZANIU SPEKULACJI | 369 | - | - | - | - | - | - | - | - |
| Art. 1 ust. 1 | 21 | - | - | - | - | - | - | - | - |
| Art. 1 ust. 2 | 11 | - | - | - | - | - | - | - | - |
| Art. 1 ust. 3 | 3 | - | - | - | - | - | - | - | - |
| Art. 1 ust. 4 | 2 | - | - | - | - | - | - | - | - |
| Art. 1 ust. 5 | 51 | - | - | - | - | - | - | - | - |
| Art. 2 ust. 1 | 130 | - | - | - | - | - | - | - | - |

Prawomocne skazania osób dorosłych według kwalifikacji prawnej Kodeksów karnych i ustaw szczególnych - czyn główny

| Wyszczególnienie | LATA | | | | | | | | |
|-----------------------------------|---------------------------------|------|------|------|------|------|------|------|-----------------------|
| | 1990 | 1991 | 1992 | 1993 | 1994 | 1995 | 1996 | 1997 | 1 I - 31 VIII 1998 |
| | <i>w liczbach bezwzględnych</i> | | | | | | | | |
| Art. 2 ust. 2 | 128 | - | - | - | - | - | - | - | - |
| Art. 3 | 2 | - | - | - | - | - | - | - | - |
| Art. 4 ust. 1 | 16 | - | - | - | - | - | - | - | - |
| Art. 4 ust. 2 | - | - | - | - | - | - | - | - | - |
| Art. 4 ust. 3 | 3 | - | - | - | - | - | - | - | - |
| Art. 4 ust. 4 | - | - | - | - | - | - | - | - | - |
| Art. 4 ust. 5 | - | - | - | - | - | - | - | - | - |
| Art. 4 ust. 6 | 2 | - | - | - | - | - | - | - | - |
| USTAWA O OCHRONIE ŚRODOWISKA | 9 | 6 | 22 | 21 | 22 | 20 | 29 | 20 | 14 |
| Art. 106 ust. 2 | - | - | - | - | 1 | 3 | 3 | 3 | - |
| Art. 107 ust. 1 | 5 | 3 | 13 | 11 | 11 | 10 | 11 | 9 | 4 |
| Art. 107 ust. 2 | 2 | - | 2 | 6 | 2 | 1 | 7 | - | 2 |
| Art. 108 ust. 1 | 2 | 2 | 2 | 2 | 3 | 4 | 2 | 6 | 3 |
| Art. 108 ust. 2 | - | - | 2 | 2 | 4 | 1 | 2 | - | - |
| Art. 108A ust. 1 | - | - | - | - | 1 | - | - | - | - |
| Art. 108A ust. 2 | - | - | - | - | - | 1 | - | - | - |
| Art. 109 ust. 1 | - | - | 2 | - | - | - | 2 | 2 | - |
| Art. 109 ust. 2 | - | 1 | 1 | - | - | - | 2 | - | 5 |
| USTAWA O NASIENICTWIE | - | - | - | 1 | - | - | 1 | - | - |
| Art. 72 | - | - | - | 1 | - | - | 1 | - | - |
| USTAWA Z 91 R O OCHRONIE PRZYRODY | - | - | - | - | 10 | 23 | 165 | 17 | 39 |
| Art. 54 ust. 1 | - | - | - | - | - | 4 | 50 | 5 | 6 |
| Art. 54 ust. 2 | - | - | - | - | - | 6 | 5 | 1 | - |
| Art. 55 ust. 1 | - | - | - | - | 5 | 4 | 7 | 3 | 23 |
| Art. 55 ust. 2 | - | - | - | - | 1 | 2 | 4 | - | 5 |
| Art. 56 ust. 1 | - | - | - | - | 1 | 4 | 1 | 2 | 1 |
| Art. 56 ust. 2 | - | - | - | - | 1 | - | 1 | - | - |
| Art. 57 ust. 1 | - | - | - | - | 2 | 3 | 97 | 6 | 4 |
| USTAWA Z 91 ROKU O SPR FINANSÓW | - | - | - | - | - | 1 | 3 | - | - |
| Art. 38 § 2 | - | - | - | - | - | 1 | - | - | - |
| Art. 36 § 1 Pkt. 1 | - | - | - | - | - | - | 2 | - | - |
| Art. 36 § 2 | - | - | - | - | - | - | 1 | - | - |

Prawomocne skazania osób dorosłych według kwalifikacji prawnej Kodeksów karnych i ustaw szczególnych - czyn główny

| Wyszczególnienie | LATA | | | | | | | | |
|--|---------------------------------|------|------|------|------|------|------|------|-----------------------|
| | 1990 | 1991 | 1992 | 1993 | 1994 | 1995 | 1996 | 1997 | 1 I - 31 VIII 1998 |
| | <i>w liczbach bezwzględnych</i> | | | | | | | | |
| USTAWA Z 89 R PRAWO BANKOWE | - | - | - | - | 1 | 2 | 9 | 3 | - |
| Art. 115 zn 1 ust. 1 | - | - | - | - | 1 | 2 | 9 | 3 | - |
| USTAWA Z 93 R O ZWALCZANIU NIEUCZCIWEJ KONKURENCJI | - | - | - | - | - | 1 | 11 | 60 | 16 |
| Art. 23 ust. 1 | - | - | - | - | - | 1 | 8 | - | 1 |
| Art. 23 ust. 2 | - | - | - | - | - | - | 1 | - | - |
| Art. 24 | - | - | - | - | - | - | 2 | 60 | 15 |
| USTAWA Z 89 R O ARCHIWACH | - | - | - | - | - | - | 10 | - | - |
| Art. 52 ust. 1 | - | - | - | - | - | - | 7 | - | - |
| Art. 53 ust. 1 | - | - | - | - | - | - | 1 | - | - |
| Art. 53 ust. 2 | - | - | - | - | - | - | 1 | - | - |
| Art. 54 ust. 1 | - | - | - | - | - | - | 1 | - | - |
| USTAWA Z 94 ROKU O PRAWIE AUTORSKIM | - | - | - | - | - | 6 | 145 | 249 | 324 |
| Art. 115 ust. 1 | - | - | - | - | - | - | - | - | 1 |
| Art. 115 ust. 2 | - | - | - | - | - | - | - | - | - |
| Art. 115 ust. 3 | - | - | - | - | - | - | - | - | - |
| Art. 116 ust. 1 | - | - | - | - | - | - | - | 32 | 40 |
| Art. 116 ust. 2 | - | - | - | - | - | - | - | 73 | 111 |
| Art. 116 ust. 3 | - | - | - | - | - | - | - | 57 | 75 |
| Art. 116 ust. 4 | - | - | - | - | - | 2 | 103 | 9 | 5 |
| Art. 117 ust. 1 | - | - | - | - | - | 1 | 8 | 2 | 2 |
| Art. 117 ust. 2 | - | - | - | - | - | 1 | 9 | 5 | 4 |
| Art. 118 ust. 1 | - | - | - | - | - | - | - | 32 | 68 |
| Art. 118 ust. 2 | - | - | - | - | - | 2 | 25 | 39 | 18 |
| USTAWA Z 94 ROKU PRAWO GEOLOGICZNE | - | - | - | - | - | 1 | 5 | 8 | 5 |
| Art. 118 ust. 1 Pkt. 1 | - | - | - | - | - | 1 | 3 | - | - |
| Art. 118 ust. 1 Pkt. 2 | - | - | - | - | - | - | - | 1 | 3 |
| Art. 118 ust. 2 | - | - | - | - | - | - | 2 | 7 | 2 |
| USTAWA Z 90 ROKU O ŁĄCZNOŚCI | - | - | - | - | - | 4 | 486 | 592 | 320 |
| Art. 75 A ust. 1 | - | - | - | - | - | 4 | 486 | 590 | 320 |
| Art. 61 ust. 1 | - | - | - | - | - | - | - | 2 | - |

Prawomocne skazania osób dorosłych według kwalifikacji prawnej Kodeksów karnych i ustaw szczególnych - czyn główny

| Wyszczególnienie | LATA | | | | | | | | |
|--|---------------------------------|------|------|------|------|------|------|------|-----------------------|
| | 1990 | 1991 | 1992 | 1993 | 1994 | 1995 | 1996 | 1997 | 1 I - 31 VIII 1998 |
| | <i>w liczbach bezwzględnych</i> | | | | | | | | |
| USTAWA Z 95 ROKU O STATYSTYCE | - | - | - | - | - | - | 8 | - | - |
| Art. 55 | - | - | - | - | - | - | 7 | - | - |
| Art. 57 | - | - | - | - | - | - | 1 | - | - |
| USTWA O ZAWODZIE LEKARZA | - | - | - | - | - | - | 1 | 1 | 1 |
| Art. 26 ust. 1 | - | - | - | - | - | - | 1 | 1 | 1 |
| USTAWA Z 93 ROKU O OZN ZN AKCYZY | - | - | - | - | 440 | 1713 | 4572 | 3959 | 2531 |
| Art. 20 ust. 1 | - | - | - | - | 9 | 40 | 130 | 110 | 67 |
| Art. 20 ust. 2 | - | - | - | - | 156 | 454 | 1058 | 1041 | 851 |
| Art. 21 | - | - | - | - | 4 | 9 | 9 | 4 | - |
| Art. 22 ust. 1 | - | - | - | - | 22 | 128 | 479 | 456 | 191 |
| Art. 22 ust. 2 | - | - | - | - | 10 | 58 | 85 | 66 | 35 |
| Art. 22 ust. 3 | - | - | - | - | 239 | 1018 | 2790 | 2273 | 1376 |
| Art. 23 ust. 1 | - | - | - | - | - | 4 | 6 | 3 | 8 |
| Art. 23 ust. 2 | - | - | - | - | - | 1 | 5 | 2 | 2 |
| Art. 24 ust. 1 | - | - | - | - | - | - | 6 | 1 | - |
| Art. 24 ust. 2 | - | - | - | - | - | 1 | 4 | - | 1 |
| Art. 25 | - | - | - | - | - | - | - | 3 | - |
| USTAWA Z 88 ROKU O DZIAŁALNOŚCI GOSPODARCZEJ | - | - | - | - | - | 4 | 13 | 21 | 9 |
| Art. 25 E | - | - | - | - | - | - | 1 | - | 2 |
| Art. 25 F | - | - | - | - | - | 3 | 11 | 18 | 6 |
| Art. 25 G | - | - | - | - | - | 1 | 1 | 3 | - |
| Art. 25 H w zw z 25 E | - | - | - | - | - | - | - | - | - |
| Art. 25 H w zw z 25 F | - | - | - | - | - | - | - | - | - |
| Art. 25 H w zw z 25 G | - | - | - | - | - | - | - | - | 1 |
| USTAWA Z 61 O NORMALIZACJI | - | - | - | - | - | - | 7 | - | - |
| Art. 16 ust. 1 | - | - | - | - | - | - | 7 | - | - |
| USTAWA Z 13.10.1995 O ZASADACH EWIDENCJI | - | - | - | - | - | - | - | 168 | 106 |
| Art. 16 ust. 1 Pkt. 1 | - | - | - | - | - | - | - | 144 | 65 |
| Art. 16 ust. 1 Pkt. 2 | - | - | - | - | - | - | - | 19 | 8 |
| Art. 16 ust. 1 Pkt. 3 | - | - | - | - | - | - | - | 2 | 16 |
| Art. 16 ust. 2 | - | - | - | - | - | - | - | 3 | 17 |

Prawomocne skazania osób dorosłych według kwalifikacji prawnej Kodeksów karnych i ustaw szczególnych - czyn główny

| Wyszczególnienie | LATA | | | | | | | | |
|--|---------------------------------|------|------|------|------|------|------|------|-----------------------|
| | 1990 | 1991 | 1992 | 1993 | 1994 | 1995 | 1996 | 1997 | 1 I - 31 VIII 1998 |
| | <i>w liczbach bezwzględnych</i> | | | | | | | | |
| USTAWA O RYBACTWIE ŚRÓDLĄDOWYM | - | - | - | - | - | - | - | 336 | 428 |
| Art. 27 A ust. 1 Pkt. 1 | - | - | - | - | - | - | - | 270 | 331 |
| Art. 27 A ust. 1 Pkt. 2 | - | - | - | - | - | - | - | 13 | 24 |
| Art. 27 A ust. 1 Pkt. 3 | - | - | - | - | - | - | - | 39 | 50 |
| Art. 27 A ust. 1 Pkt. 4 | - | - | - | - | - | - | - | 11 | 17 |
| Art. 27 A ust. 2 Pkt. 1 | - | - | - | - | - | - | - | 3 | 4 |
| Art. 27 A ust. 2 Pkt. 2 | - | - | - | - | - | - | - | - | 2 |
| USTAWA O RACHUNKOWOŚCI Z 94 | - | - | - | - | - | - | - | 55 | 50 |
| Art. 77 ust. 1 | - | - | - | - | - | - | - | 32 | 35 |
| Art. 77 ust. 2 | - | - | - | - | - | - | - | 4 | - |
| Art. 78 ust. 2 | - | - | - | - | - | - | - | - | 7 |
| Art. 79 ust. 3 | - | - | - | - | - | - | - | 1 | - |
| Art. 79 ust. 4 | - | - | - | - | - | - | - | 18 | 8 |
| USTAWA O OCHRONIE ZWIERZĄT z 21.08.97 | - | - | - | - | - | - | - | 4 | 66 |
| Art. 35 ust. 1 | - | - | - | - | - | - | - | 3 | 40 |
| Art. 35 ust. 2 | - | - | - | - | - | - | - | 1 | 26 |
| USTAWA Z 94 ROKU O OCHRONIE OBROTU GOSPODARCZEGO | - | - | - | - | - | 26 | 135 | 323 | 499 |
| Art. 1 § 1 | - | - | - | - | - | 8 | 24 | 19 | 11 |
| Art. 1 § 2 | - | - | - | - | - | - | 3 | 5 | 2 |
| Art. 1 § 3 w zw z § 1 | - | - | - | - | - | 1 | 3 | 9 | 2 |
| Art. 1 § 3 w zw z § 2 | - | - | - | - | - | - | - | - | 1 |
| Art. 1 § 4 w zw z § 1 | - | - | - | - | - | 4 | 10 | 11 | 7 |
| Art. 1 § 4 w zw z § 3 | - | - | - | - | - | 1 | 4 | - | - |
| Art. 2 § 1 | - | - | - | - | - | 3 | 9 | 18 | 3 |
| Art. 2 § 2 | - | - | - | - | - | - | - | - | 2 |
| Art. 3 § 1 | - | - | - | - | - | 4 | 47 | 201 | 424 |
| Art. 3 § 2 | - | - | - | - | - | - | 1 | 2 | 2 |
| Art. 4 § 1 | - | - | - | - | - | - | 1 | 7 | 6 |
| Art. 5 § 1 | - | - | - | - | - | - | - | - | 1 |
| Art. 5 § 2 | - | - | - | - | - | - | 4 | - | - |
| Art. 6 § 1 | - | - | - | - | - | - | 3 | 16 | 11 |
| Art. 6 § 2 | - | - | - | - | - | - | 5 | 24 | 17 |
| Art. 6 § 3 w zw z § 1 | - | - | - | - | - | - | 3 | - | - |

Prawomocne skazania osób dorosłych według kwalifikacji prawnej Kodeksów karnych i ustaw szczególnych - czyn główny

| Wyszczególnienie | LATA | | | | | | | | |
|--|---------------------------------|------|------|------|------|------|------|------|-----------------------|
| | 1990 | 1991 | 1992 | 1993 | 1994 | 1995 | 1996 | 1997 | 1 I - 31 VIII 1998 |
| | <i>w liczbach bezwzględnych</i> | | | | | | | | |
| Art. 8 § 3 | - | - | - | - | - | - | 1 | - | - |
| Art. 9 § 1 | - | - | - | - | - | - | 5 | 1 | 5 |
| Art. 9 § 2 | - | - | - | - | - | - | 8 | 9 | 4 |
| Art. 9 § 3 | - | - | - | - | - | 5 | 4 | 1 | 1 |
| Art. 5 Ochrona zwierząt | - | - | - | - | - | - | 21 | 33 | 13 |
| O subst. Trujących z 21.05.1963 | - | - | - | - | - | - | - | 1 | - |
| USTAWA O ZNAKACH TOWAROWYCH | - | - | - | - | - | - | 105 | 372 | 287 |
| Art. 57 ust. 1 | - | - | - | - | - | - | 105 | 371 | 286 |
| Art. 57 ust. 1A | - | - | - | - | - | - | - | 1 | 1 |
| USTAWA O WYCHOWANIU W TRZEŹWOŚCI I PRZECIWDZIAŁ. ALKOHOL. 1982 poz. 230 | 1844 | 2668 | 201 | 46 | - | 4 | 2 | - | - |
| Art. 43 ust. 1 | 1815 | 2640 | 191 | 41 | - | - | - | - | - |
| Art. 43 ust. 2 | 4 | 9 | 1 | - | - | - | - | - | - |
| Art. 44 | 25 | 19 | 9 | 5 | - | 4 | 2 | - | - |
| USTAWA O POSTĘP[OWANIU WOBEC UCHYLAJĄCYCH SIĘ OD PRACY 1982 POZ 229 | 47 | - | - | - | - | - | - | - | - |
| Art. 21 Ust 1 | 46 | - | - | - | - | - | - | - | - |
| Art. 21 Ust 2 | 1 | - | - | - | - | - | - | - | - |
| USTAWA Z DNIA 31.01.1985 O ZAPOBIEGANIU NARKOMANII | 231 | 421 | 993 | 2235 | 1862 | 1864 | 1739 | 1216 | 166 |
| Art. 26 ust. 1 | 115 | 259 | 685 | 1875 | 1501 | 1464 | 1131 | 617 | 17 |
| Art. 26 ust. 2 | 10 | 14 | 19 | 9 | 20 | 20 | 10 | 13 | 3 |
| Art. 26 ust. 3 | - | - | - | - | - | 3 | 2 | 1 | 2 |
| Art. 27 ust. 1 | 88 | 114 | 222 | 245 | 220 | 192 | 253 | 182 | 30 |
| Art. 27 ust. 2 | - | 3 | 2 | 12 | 6 | 11 | 18 | 10 | 5 |
| Art. 28 | 4 | 9 | 14 | 12 | 7 | 11 | 20 | 15 | 1 |
| Art. 29 ust. 1 | - | - | 2 | 3 | 2 | 3 | 4 | 16 | 5 |
| Art. 29 ust. 2 | 2 | 1 | 2 | 2 | 2 | 3 | 4 | 10 | 4 |
| Art. 29 ust. 3 | 2 | - | - | 11 | 1 | 5 | 26 | 21 | 6 |
| Art. 30 ust. 1 | 4 | 1 | 14 | 21 | 17 | 20 | 36 | 63 | 24 |
| Art. 30 ust. 2 | 2 | 3 | 9 | 8 | 6 | 8 | 17 | 10 | 5 |
| Art. 30 ust. 3 | - | - | 1 | 2 | 7 | 9 | 5 | 22 | 2 |

Prawomocne skazania osób dorosłych według kwalifikacji prawnej Kodeksów karnych i ustaw szczególnych - czyn główny

| <i>Wyszczególnienie</i> | LATA | | | | | | | | |
|--|---------------------------------|------|------|------|------|------|------|------|-----------------------|
| | 1990 | 1991 | 1992 | 1993 | 1994 | 1995 | 1996 | 1997 | 1 I - 31 VIII 1998 |
| | <i>w liczbach bezwzględnych</i> | | | | | | | | |
| Art. 31 | 2 | 7 | 8 | 5 | 20 | 36 | 59 | 69 | 20 |
| Art. 32 ust. 1 | 2 | 10 | 13 | 28 | 45 | 64 | 115 | 133 | 39 |
| Art. 32 ust. 2 | - | - | 2 | 2 | 8 | 15 | 39 | 34 | 3 |
| USTAWA Z 24.04.1997 O PRZECIWDZIAŁANIU NARKOMANII | - | - | - | - | - | - | - | 241 | 737 |
| Art. 40 ust.1 | - | - | - | - | - | - | - | 30 | 143 |
| Art. 40 ust.2 | - | - | - | - | - | - | - | 6 | 18 |
| Art. 41 ust. 1 | - | - | - | - | - | - | - | 2 | 9 |
| Art. 42 ust. 1 | - | - | - | - | - | - | - | 3 | 11 |
| Art. 42 ust. 2 | - | - | - | - | - | - | - | 5 | 12 |
| Art. 42 ust. 3 | - | - | - | - | - | - | - | 17 | 19 |
| Art. 43 ust. 1 | - | - | - | - | - | - | - | 10 | 23 |
| Art. 43 ust. 2 | - | - | - | - | - | - | - | 2 | 17 |
| Art. 43 ust. 3 | - | - | - | - | - | - | - | 6 | 9 |
| Art. 44 ust. 2 | - | - | - | - | - | - | - | - | 1 |
| Art. 45 ust. 1 | - | - | - | - | - | - | - | 13 | 87 |
| Art. 45 ust. 2 | - | - | - | - | - | - | - | 3 | 10 |
| Art. 46 ust. 1 | - | - | - | - | - | - | - | 28 | 141 |
| Art. 46 ust. 2 | - | - | - | - | - | - | - | - | 8 |
| Art. 46 ust. 3 | - | - | - | - | - | - | - | 6 | 41 |
| Art. 47 | - | - | - | - | - | - | - | - | 4 |
| Art. 48 ust. 1 | - | - | - | - | - | - | - | 1 | 38 |
| Art. 48 ust. 2 | - | - | - | - | - | - | - | - | 30 |
| Art. 48 ust. 3 | - | - | - | - | - | - | - | - | 3 |
| Art. 49 ust. 1 | - | - | - | - | - | - | - | 98 | 97 |
| Art. 49 ust. 2 | - | - | - | - | - | - | - | 4 | 13 |
| Art. 50 | - | - | - | - | - | - | - | 7 | 3 |
| USTAWA Z 9.11.1995 O OCHRONIE ZDROWIA PRZED NASTĘPSTWAMI UŻYWANIA TYTONIU | - | - | - | - | - | - | - | - | 19 |
| Art. 12 Pkt. 2 | - | - | - | - | - | - | - | - | 1 |
| Art. 12 Pkt. 3 | - | - | - | - | - | - | - | - | 18 |

Prawomocne skazania osób dorosłych według kwalifikacji prawnej Kodeksów karnych i ustaw szczególnych - czyn główny

| Wyszczególnienie | LATA | | | | | | | | |
|--|---------------------------------|------|------|------|------|------|------|------|-----------------------|
| | 1990 | 1991 | 1992 | 1993 | 1994 | 1995 | 1996 | 1997 | 1 I - 31 VIII 1998 |
| | <i>w liczbach bezwzględnych</i> | | | | | | | | |
| USTAWA Z DNIA 10.05.1985 O SZCZEGÓLNEJ ODPOWIEDZIALNOŚCI KARNEJ | 2 | - | - | - | - | - | - | - | - |
| Art. 9 ust. 2 | | | | | | | | | |
| DO 20000 | - | - | - | - | - | - | - | - | - |
| 20001-50000 | 2 | - | - | - | - | - | - | - | - |
| 50001-100000 | - | - | - | - | - | - | - | - | - |
| 100001-500000 | - | - | - | - | - | - | - | - | - |
| 500001-1000000 | - | - | - | - | - | - | - | - | - |
| Pow. 1000000 | - | - | - | - | - | - | - | - | - |
| Bez szkody i nie ustalona | - | - | - | - | - | - | - | - | - |
| Prawo Prasowe Poz. 24 | - | 2 | - | 1 | 1 | 2 | 4 | 2 | 1 |
| Art. 43 | - | - | - | - | - | - | - | 1 | - |
| Art. 45 | - | - | - | - | - | - | 2 | - | - |
| Art. 46 - Publ. | - | 1 | - | - | - | 2 | - | - | - |
| Art. 48 | - | - | - | - | 1 | - | 2 | - | - |
| Art. 49 | - | 1 | - | 1 | - | - | - | 1 | - |
| Art. 49 A | - | - | - | - | - | - | - | - | 1 |
| USTAWA Z 90 R O POLICJI | - | - | - | - | 15 | 10 | 17 | 17 | 9 |
| Art. 142 ust. 1 | - | - | - | - | 8 | 7 | 16 | 12 | 6 |
| Art. 142 ust. 2 | - | - | - | - | - | - | - | - | 2 |
| Art. 143 | - | - | - | - | 5 | 3 | - | 4 | 1 |
| Art. 145 | - | - | - | - | 2 | - | 1 | 1 | - |
| USTAWA O Zw. Zaw. Poz. 216 | 2 | - | - | - | - | - | - | - | - |
| Art. 47 | 1 | - | - | - | - | - | - | - | - |
| Art. 48 ust. 2 Pkt. 1 | 1 | - | - | - | - | - | - | - | - |
| USTAWA Z 87 ROKU O KINEMATOGRAFII | - | 721 | 913 | 597 | 1233 | 577 | 244 | 145 | 51 |
| Art. 58 ust. 1 pkt. 1 | - | 53 | 57 | 81 | 87 | 49 | 47 | 38 | 12 |
| Art. 58 ust. 1 pkt. 2 | - | 668 | 856 | 516 | 1146 | 528 | 197 | 103 | 38 |
| Art. 58 ust. 2 | - | - | - | - | - | - | - | 4 | 1 |
| USTAWA Z 87 ROKU O DOZORZE TECHNICZNYM | - | - | - | - | 1 | 7 | 12 | 5 | 3 |
| Art. 36 ust. 1 Pkt 1 | - | - | - | - | 1 | 4 | 10 | 4 | 2 |
| Art. 36 ust. 1 Pkt 2 | - | - | - | - | - | 3 | 2 | 1 | 1 |

Prawomocne skazania osób dorosłych według kwalifikacji prawnej Kodeksów karnych i ustaw szczególnych - czyn główny

| Wyszczególnienie | LATA | | | | | | | | |
|--|---------------------------------|------|------|------|------|------|------|------|-----------------------|
| | 1990 | 1991 | 1992 | 1993 | 1994 | 1995 | 1996 | 1997 | 1 I - 31 VIII 1998 |
| | <i>w liczbach bezwzględnych</i> | | | | | | | | |
| USTAWA Z 76 ROKU O ZASADACH WŁADZY ZBROJNYCH | - | - | 2 | - | - | - | - | - | - |
| Art. 49 ust. 3 | - | - | 2 | - | - | - | - | - | - |
| USTAWA Z 90 ROKU OCHRONIE DÓBR KULTURY | - | 1 | 8 | 12 | - | 40 | 120 | 50 | 29 |
| Art. 73 Ust 1 | - | - | 5 | 7 | - | 13 | 22 | 27 | 14 |
| Art. 73 Ust 2 | - | - | 2 | - | - | 10 | 9 | 4 | 4 |
| Art. 74 Ust 1 | - | 1 | 1 | 5 | - | 6 | 24 | 12 | 10 |
| Art. 74 Ust 2 | - | - | - | - | - | 11 | 11 | 7 | 1 |
| Art. 75 | - | - | - | - | - | - | 54 | - | - |
| USTAWA Z 62 R O MUZEACH | - | - | - | - | 31 | - | - | - | - |
| Art. 73 ust. 1 | - | - | - | - | 6 | - | - | - | - |
| Art. 73 ust. 2 | - | - | - | - | 14 | - | - | - | - |
| Art. 74 ust. 1 | - | - | - | - | 9 | - | - | - | - |
| Art. 74 ust. 2 | - | - | - | - | 2 | - | - | - | - |
| USTAWA O DZIAŁ UBEZPIECZEŃ | - | - | - | - | - | - | - | - | 3 |
| Art. 90 F ust. 1 i 2 | - | - | - | - | - | - | - | - | 3 |
| USTAWA Z 90 ROKU O STRAŻY GRANICY PAŃSTWA | - | - | 1 | - | - | - | 4 | 3 | 7 |
| Art. 144 | - | - | - | - | - | - | - | - | 1 |
| Art. 147 | - | - | 1 | - | - | - | 1 | - | - |
| Art. 147 A ust. 1 | - | - | - | - | - | - | - | - | 2 |
| Art. 147 A ust. 2 | - | - | - | - | - | - | - | 2 | 2 |
| Art. 147 A ust. 3 | - | - | - | - | - | - | 3 | - | 2 |
| Art. 147 A ust. 4 | - | - | - | - | - | - | - | 1 | - |
| PRAWO GEOLOGICZNE Z 60 R | - | - | 1 | 2 | - | 1 | - | - | - |
| Art. 36 | - | - | - | 1 | - | - | - | - | - |
| Art. 36A ust. 1 | - | - | 1 | - | - | 1 | - | - | - |
| Art. 36A ust. 3 | - | - | - | 1 | - | - | - | - | - |
| USTAWA Z 72 R O WYNALAZKACH | - | - | - | - | - | - | 2 | 1 | - |
| Art. 121 ust. 1 | - | - | - | - | - | - | 1 | - | - |
| Art. 121 ust. 2 | - | - | - | - | - | - | 1 | 1 | - |
| USTAWA Z 92 R O TOPOGRAFII UKŁADÓW SCALONYCH | - | - | - | - | - | - | 3 | - | - |
| Art. 43 ust. 1 | - | - | - | - | - | - | 3 | - | - |

Prawomocne skazania osób dorosłych według kwalifikacji prawnej Kodeksów karnych i ustaw szczególnych - czyn główny

| Wyszczególnienie | LATA | | | | | | | | |
|---|---------------------------------|------|------|------|------|------|------|------|-----------------------|
| | 1990 | 1991 | 1992 | 1993 | 1994 | 1995 | 1996 | 1997 | 1 I - 31 VIII 1998 |
| | <i>w liczbach bezwzględnych</i> | | | | | | | | |
| USTAWA Z 92 R O RADIOFONII | - | - | - | - | 2 | 4 | 26 | 12 | 8 |
| Art. 52 ust. 1 | - | - | - | - | 2 | 2 | 18 | 4 | 2 |
| Art. 52 ust. 2 | - | - | - | - | - | 2 | 8 | 8 | 6 |
| USTAWA Z 93 ORDYNACJA WYBORCZA | - | - | - | - | 3 | - | - | - | - |
| Art. 158 § 1 | - | - | - | - | 3 | - | - | - | - |
| USTAWA Z 93 ROKU O KONTR, OBROTU Z ZAGRAN TOW | - | - | - | - | - | - | 2 | - | - |
| Art. 18 ust. 2 | - | - | - | - | - | - | 2 | - | - |
| USTAWA Z 88 ROKU O OBLIGACJACH | - | - | - | - | - | - | 13 | - | - |
| Art. 20 ust. 1 | - | - | - | - | - | - | 1 | - | - |
| Art. 20 ust. 3 | - | - | - | - | - | - | 12 | - | - |
| PRAWO PUBLICZ. PAPIER W I FUN | - | - | 1 | - | 1 | 3 | 22 | 2 | - |
| Art. 117 | - | - | - | - | 1 | - | - | - | - |
| Art. 117 § 1 | - | - | - | - | - | - | 1 | - | - |
| Art. 117 § 2 | - | - | - | - | - | - | 2 | - | - |
| Art. 118 § 1 | - | - | - | - | - | - | 13 | - | - |
| Art. 118 § 2 | - | - | - | - | - | 1 | 5 | - | - |
| Art. 120 | - | - | 1 | - | - | 2 | - | 2 | - |
| Art. 122 § 1 | - | - | - | - | - | - | 1 | - | - |
| USTAWA O ZWIĄZKACH ZAWODOWYCH 91 ROK POZ. 234 | - | - | 1 | - | - | 1 | 1 | 3 | 7 |
| Art. 35 ust. 1 Pkt. 2 | - | - | - | - | - | 1 | - | 3 | 7 |
| Art. 35 ust. 1 Pkt. 3 | - | - | 1 | - | - | - | 1 | - | - |
| USTAWA Z 91 ROKU O SR FARMAC | - | - | - | - | 27 | 30 | 37 | 44 | 28 |
| Art. 66 ust. 1 | - | - | - | - | - | - | - | 1 | - |
| Art. 66 ust. 2 | - | - | - | - | - | 1 | 1 | - | - |
| Art. 67 ust. 1 | - | - | - | - | 2 | 5 | 6 | 7 | 1 |
| Art. 67 ust. 2 Pkt. 1 | - | - | - | - | 6 | 5 | 5 | 4 | - |
| Art. 67 ust. 2 Pkt. 2 | - | - | - | - | 1 | 1 | 1 | 2 | - |
| Art. 67 ust. 2 Pkt. 3 | - | - | - | - | 5 | 6 | 6 | 14 | 17 |
| Art. 67 ust. 2 Pkt. 4 | - | - | - | - | 13 | 12 | 18 | 16 | 10 |

Prawomocne skazania osób dorosłych według kwalifikacji prawnej Kodeksów karnych i ustaw szczególnych - czyn główny

| Wyszczególnienie | LATA | | | | | | | | |
|--|---------------------------------|------|------|------|------|------|------|------|-----------------------|
| | 1990 | 1991 | 1992 | 1993 | 1994 | 1995 | 1996 | 1997 | 1 I - 31 VIII 1998 |
| | <i>w liczbach bezwzględnych</i> | | | | | | | | |
| USTAWA POWSZECHNYM OBOWIĄZKU OBRONY POLSKI | - | 32 | 69 | 52 | 28 | 32 | 55 | 48 | 32 |
| Art. 228 | - | - | 6 | 5 | 5 | 13 | 24 | 27 | 15 |
| Art. 229 | - | - | 1 | - | - | - | - | 1 | 1 |
| Art. 229 ust. 1 Pkt. 1 | - | - | - | - | - | 1 | 2 | - | - |
| Art. 229 ust. 1 Pkt. 3 | - | - | - | - | - | 1 | 2 | - | - |
| Art. 229 ust. 2 w zw z ust. 1 Pkt. 1 | - | - | - | - | - | - | 1 | - | - |
| Art. 229 ust. 3 | - | - | - | - | - | - | 1 | - | - |
| Art. 230 | - | - | - | - | - | - | - | 1 | - |
| Art. 232 | - | 1 | 8 | 7 | - | - | - | 6 | 5 |
| Art. 232 ust. 1 | - | - | - | - | 1 | - | - | - | - |
| Art. 232 ust. 2 | - | - | - | - | 2 | 3 | 4 | - | - |
| Art. 232 ust. 3 | - | - | - | - | 3 | - | 1 | - | - |
| Art. 233 | - | 2 | 1 | 2 | 1 | - | - | - | 1 |
| Art. 234 ust. 1 | - | - | 12 | 20 | 7 | 5 | 14 | 9 | 6 |
| Art. 234 ust. 2 | - | - | 1 | 7 | 4 | 1 | 1 | 1 | - |
| Art. 235 ust. 1 | - | - | 6 | 5 | 5 | 8 | 5 | 3 | 4 |
| Art. 237 ust. 1 | - | - | - | 3 | - | - | - | - | - |
| Art. 237 ust. 2 | - | 2 | 9 | - | - | - | - | - | - |
| Art. 237 ust. 3 | - | 2 | 2 | - | - | - | - | - | - |
| Art. 238 | - | 1 | 1 | - | - | - | - | - | - |
| Art. 239 | - | 14 | 14 | 2 | - | - | - | - | - |
| Art. 240 ust. 1 | - | 10 | 8 | 1 | - | - | - | - | - |
| USTAWA O JAKOŚCI WYROBÓW 79 R POZ | - | 1 | 14 | 8 | - | - | - | - | - |
| Art. 47 ust. 1 | - | - | - | 1 | - | - | - | - | - |
| Art. 47 ust. 2 | - | 1 | 9 | 7 | - | - | - | - | - |
| Art. 47 ust. 3 | - | - | 5 | - | - | - | - | - | - |
| UKS | - | - | - | - | - | - | 1059 | 1 | 1 |
| Art. 47 § 1 | - | - | - | - | - | - | 2 | - | - |
| Art. 48 § 1 | - | - | - | - | - | - | 32 | 1 | 1 |
| Art. 48 § 2 | - | - | - | - | - | - | 2 | - | - |
| Art. 49 | - | - | - | - | - | - | 3 | - | - |
| Art. 50 | - | - | - | - | - | - | 4 | - | - |
| Art. 51 | - | - | - | - | - | - | 2 | - | - |
| Art. 52 | - | - | - | - | - | - | 42 | - | - |

Prawomocne skazania osób dorosłych według kwalifikacji prawnej Kodeksów karnych i ustaw szczególnych - czyn główny

| Wyszczególnienie | LATA | | | | | | | | |
|------------------|---------------------------------|------|------|------|------|------|------|------|-----------------------|
| | 1990 | 1991 | 1992 | 1993 | 1994 | 1995 | 1996 | 1997 | 1 I - 31 VIII 1998 |
| | <i>w liczbach bezwzględnych</i> | | | | | | | | |
| Art. 53 | - | - | - | - | - | - | 9 | - | - |
| Art. 54 | - | - | - | - | - | - | 15 | - | - |
| Art. 55 § 1 | - | - | - | - | - | - | 14 | - | - |
| Art. 55 § 2 | - | - | - | - | - | - | 5 | - | - |
| Art. 57 | - | - | - | - | - | - | 9 | - | - |
| Art. 58 | - | - | - | - | - | - | 57 | - | - |
| Art. 59 § 2 | - | - | - | - | - | - | 4 | - | - |
| Art. 60 § 1 | - | - | - | - | - | - | 1 | - | - |
| Art. 60 § 2 | - | - | - | - | - | - | 1 | - | - |
| Art. 61 | - | - | - | - | - | - | 11 | - | - |
| Art. 80 § 1 | - | - | - | - | - | - | 96 | - | - |
| Art. 80 § 3 | - | - | - | - | - | - | 5 | - | - |
| Art. 81 § 1 | - | - | - | - | - | - | 157 | - | - |
| Art. 81 § 1 zn 1 | - | - | - | - | - | - | 4 | - | - |
| Art. 81 § 3 | - | - | - | - | - | - | 1 | - | - |
| Art. 82 § 1 | - | - | - | - | - | - | 134 | - | - |
| Art. 83 § 1 | - | - | - | - | - | - | 40 | - | - |
| Art. 84 § 1 | - | - | - | - | - | - | 2 | - | - |
| Art. 91 zn 1 § 1 | - | - | - | - | - | - | 1 | - | - |
| Art. 92 § 1 | - | - | - | - | - | - | 12 | - | - |
| Art. 92 § 2 | - | - | - | - | - | - | 2 | - | - |
| Art. 93 § 1 | - | - | - | - | - | - | 2 | - | - |
| Art. 93 § 3 | - | - | - | - | - | - | 11 | - | - |
| Art. 94 § 1 | - | - | - | - | - | - | 58 | - | - |
| Art. 94 § 2 | - | - | - | - | - | - | 54 | - | - |
| Art. 95 § 1 | - | - | - | - | - | - | 4 | - | - |
| Art. 95 § 2 | - | - | - | - | - | - | 1 | - | - |
| Art. 97 § 1 | - | - | - | - | - | - | 6 | - | - |
| Art. 97 § 2 | - | - | - | - | - | - | 1 | - | - |
| Art. 98 § 1 | - | - | - | - | - | - | 145 | - | - |
| Art. 98 § 2 | - | - | - | - | - | - | 24 | - | - |
| Art. 98 § 5 | - | - | - | - | - | - | 4 | - | - |
| Art. 99 § 1 | - | - | - | - | - | - | 25 | - | - |
| Art. 100 § 1 | - | - | - | - | - | - | 7 | - | - |
| Art. 102 § 1 | - | - | - | - | - | - | 4 | - | - |

Prawomocne skazania osób dorosłych według kwalifikacji prawnej Kodeksów karnych i ustaw szczególnych - czyn główny

| Wyszczególnienie | LATA | | | | | | | | |
|---------------------------------------|---------------------------------|-----------|------------|------------|------------|------------|-----------|----------|-----------------------|
| | 1990 | 1991 | 1992 | 1993 | 1994 | 1995 | 1996 | 1997 | 1 I - 31 VIII 1998 |
| | <i>w liczbach bezwzględnych</i> | | | | | | | | |
| Art. 103 § 1 | - | - | - | - | - | - | 9 | - | - |
| Art. 105 § 1 | - | - | - | - | - | - | 3 | - | - |
| Art. 105 § 2 | - | - | - | - | - | - | 1 | - | - |
| Art. 106 | - | - | - | - | - | - | 4 | - | - |
| Art. 107 § 1 | - | - | - | - | - | - | 6 | - | - |
| Art. 108 § 1 | - | - | - | - | - | - | 1 | - | - |
| Art. 113 § 1 | - | - | - | - | - | - | 17 | - | - |
| Art. 117 § 1 | - | - | - | - | - | - | 2 | - | - |
| Art. 118 | - | - | - | - | - | - | 2 | - | - |
| Art. 119 § 1 | - | - | - | - | - | - | 1 | - | - |
| INNE PRZESTĘPSTWA | 2 | 52 | 131 | 156 | 127 | 318 | 74 | 7 | 33 |
| inne przeciwko porządkowi publicznemu | 2 | 2 | - | - | - | - | 7 | - | - |
| inne gospodarcze | - | 5 | 9 | 57 | 31 | 286 | 54 | - | - |
| inne skarbowe | - | - | - | - | - | - | - | - | - |
| inne z UKS | - | 4 | - | - | - | - | - | 7 | 8 |
| inne z KKS | - | - | 6 | 3 | - | - | - | - | - |
| Gry losowe | - | - | - | - | - | 1 | - | - | - |
| inne | - | 41 | 116 | 96 | 96 | 31 | 13 | - | 25 |

4. Prawomocne skazania osób dorosłych w latach 1 września 1998 – 2016 – Kodeks karny z 1997 roku

Od 1 września 1998 roku obowiązuje w Polsce Kodeks karny z 1997 roku* (Ustawa z dnia 6 czerwca 1997 r. Kodeks karny).

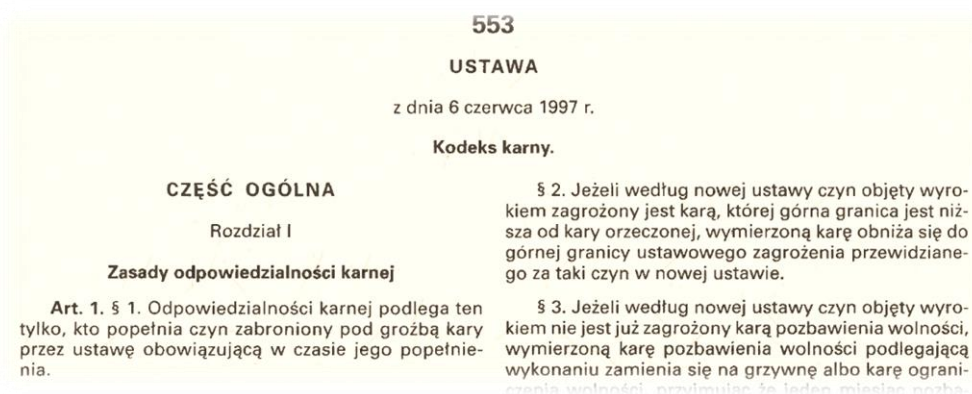

Kodeks karny z 1997 roku do nowelizacji, która weszła w życie 1 lipca 2015 r. w artykule 32 wymienia następujące kary:

- grzywnę - kara za przestępstwa o mniejszym stopniu szkodliwości społecznej. Często występuje wymiennie z karą ograniczenia wolności;
- ograniczenie wolności - kara orzekana w wymiarze od 1 miesiąca do 12 miesięcy, natomiast w przypadku nadzwyczajnego obostrzenia kary lub przy wymierzaniu kary łącznej następuje wydłużenie do 2 lat.

Istnieją dwie formy ograniczenia wolności:

- wykonywanie nieodpłatnej, kontrolowanej pracy na cele społeczne,
- dokonywanie potrażeń z wynagrodzenia za pracę;
- pozbawienie wolności - orzekana w wymiarze od 1 miesiąca do 15 lat;



* Stan prawny na dzień 31 grudnia 2014 r., tj. z wyłączeniem ustawy z dnia 20 lutego 2015 r. o zmianie ustawy – Kodeks karny oraz niektórych innych ustaw (Dz.U. poz. 396).

-
-
- 25 lat pozbawienia wolności - to druga pod względem surowości kara przewidziana w naszym systemie prawnym. Jest wymierzana w przypadku ciężkich zbrodni, wtedy gdy kara nawet 15 lat pozbawienia wolności byłaby zbyt łagodna. Skazany na karę 25 lat pozbawienia wolności może zostać warunkowo zwolniony po odbyciu przynajmniej 15 lat kary. Czas pozostały do odbycia kary stanowi okres próby;
 - dożywotnie pozbawienie wolności - kara ta jest najsurowszą, po zniesieniu kary śmierci, karą przewidzianą w Kodeksie karnym za przykładowe zbrodnie:
 - wszczynanie i prowadzenie wojny napastniczej,
 - ludobójstwo,
 - udział w masowym zamachu,
 - stosowanie środków masowej zagłady,
 - zamach na niepodległość lub integralność terytorialną RP,
 - zamach na życie Prezydenta RP,
 - zabójstwo w typie podstawowym oraz w typach kwalifikowanych.

W art. 39 Kodeksu wymienione są środki karne, którymi są:

- pozbawienie praw publicznych,
- zakaz zajmowania określonego stanowiska, wykonywania określonego zawodu lub prowadzenia określonej działalności gospodarczej,
- zakaz prowadzenia działalności związanej z wychowaniem, leczeniem, edukacją małoletnich lub z opieką nad nimi – dodany ustawą z dnia 27 lipca 2005 r. o zmianie ustawy - Kodeks karny, ustawy - Kodeks postępowania karnego i ustawy - Kodeks karny wykonawczy,
- obowiązek powstrzymania się od przebywania w określonych środowiskach lub miejscach, zakaz kontaktowania się z określonymi osobami, zakaz zbliżania się do określonych osób lub zakaz opuszczania określonego miejsca pobytu bez zgody sądu – dodany ustawą z dnia 27 lipca 2005 r.,
- zakaz wstępu na imprezę masową – dodany ustawą z dnia 20 marca 2009 r. o bezpieczeństwie imprez masowych,
- zakaz wstępu do ośrodków gier i uczestnictwa w grach hazardowych – dodany ustawą z dnia 19 listopada 2009 r. o grach hazardowych ,
- nakaz opuszczenia lokalu zajmowanego wspólnie z pokrzywdzonym – dodany ustawą z dnia 10 czerwca 2010 r. o zmianie ustawy o przeciwdziałaniu przemocy w rodzinie oraz niektórych innych ustaw,
- zakaz prowadzenia pojazdów,
- przepadek,
- obowiązek naprawienia szkody lub zadośćuczynienia za doznaną krzywdę,
- nawiązka,
- świadczenie pieniężne,
- podanie wyroku do publicznej wiadomości.

Po nowelizacji Kodeksu karnego, która weszła w życie 1 lipca 2015 r. jest największą od 1997 r. nowelizacją przepisów materialnych prawa karnego.

Głównym celem nowelizacji była zmiana obecnej dotychczasowej struktury orzekanych kar, w tym ograniczenie możliwości pozbawienia wolności z warunkowym zawieszeniem jej wykonania.

Powstał szeroki katalog kar wolnościowych, aby karą najczęściej orzekaną była grzywna lub kara ograniczenia wolności. Zmiany miały wobec tzw. średniej przestępczości pozwalać na uzyskiwanie możliwości orzekania kar wolnościowych, izolacyjnych lub mieszanych, natomiast wobec przestępczości zawodowej, ciężkiej – kar surowszych niż dotychczas poprzez podniesienie górnej granicy kary pozbawienia wolności do lat 20.

Zdefiniowany został na nowo katalog obowiązków związanych z karą ograniczenia wolności. Oprócz dotychczasowych dwóch obowiązków – sąd może orzec wobec skazanego pobyt w warunkach dozoru elektronicznego. Dozór nie może przekraczać 12 miesięcy oraz 12 godzin dziennie.

Orzekanie grzywny nie jest już zależne od sytuacji materialnej skazanego. Zwiększeniu skuteczności egzekucji tej kary ma służyć obowiązkowe wpisanie zalegającego dłużnika do rejestru dłużników i rejestru Biur Informacji Gospodarczej. Spowodować ma to zwiększenie dolegliwości kary, a tym samym zwiększyć motywację do spłaty grzywny oraz zwiększyć pewność obrotu prawnego.

Zupełnie nową instytucją jest kara mieszana, tj. możliwość łączenia kary pozbawienia wolności z karą ograniczenia wolności, która ma być orzekana w przypadku poważniejszych występów. Jednocześnie wprowadzono ograniczenie w możliwości zawieszenia kary pozbawienia wolności – wcześniej można było zawieszać kary pozbawienia wolności w wymiarze do lat 2, teraz do 1 roku.

Od 1 września 1998 roku do 2016 roku liczba osób dorosłych skazanych prawomocnie wzrastała z 207,6 tys. do 513,4 tys. w roku 2004, po czym stopniowo spadała do roku 2015 (260,0 tys.), by w ostatnim roku znowu nieznacznie wzrosnąć do 289,5 tys.

Liczba osób skazanych prawomocnie w latach 1 września 1998 - 2016

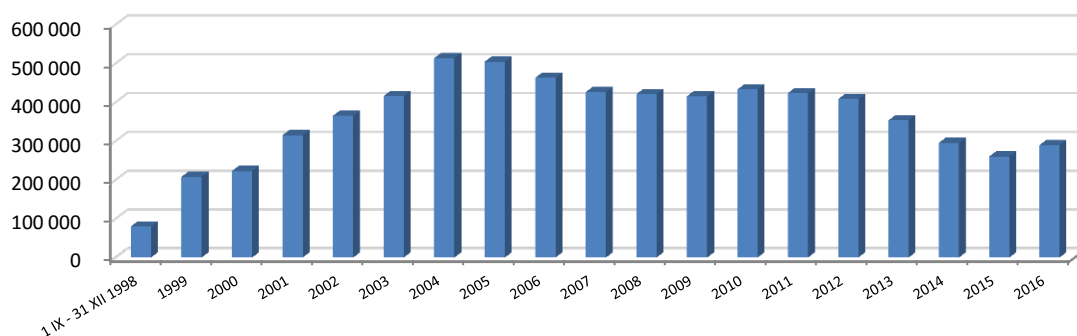

W badanym okresie można zauważyć tendencję spadkową wskaźnika przestępczości wyrażonego jako stosunek liczby osób skazanych przypadających na 10 tys. ludności. Najwyższy wskaźnik został odnotowany w 2004 roku – 171,4, natomiast najniższy w 2015 roku – 82,5. Wzrost liczby osób skazanych w ostatnim roku spowodował wzrost wskaźnika do poziomu 91,8.

Liczba skazanych oraz współczynnik przestępczości w latach 1990 - 2016

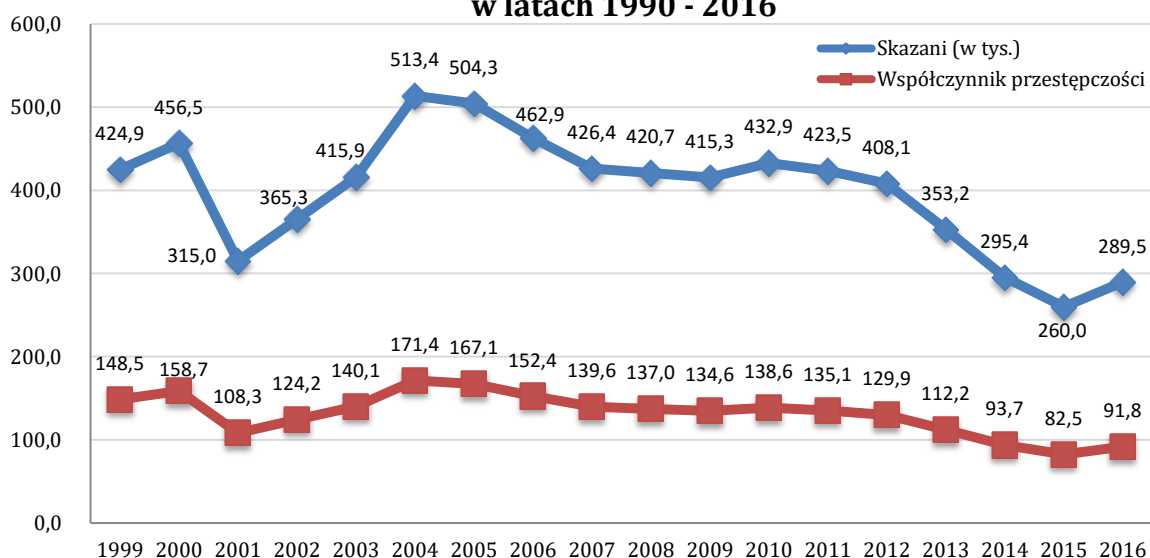

Układ procentowy najczęściej występujących przestępstw w stosunku do skazań ogółem w latach 2001 – 2016

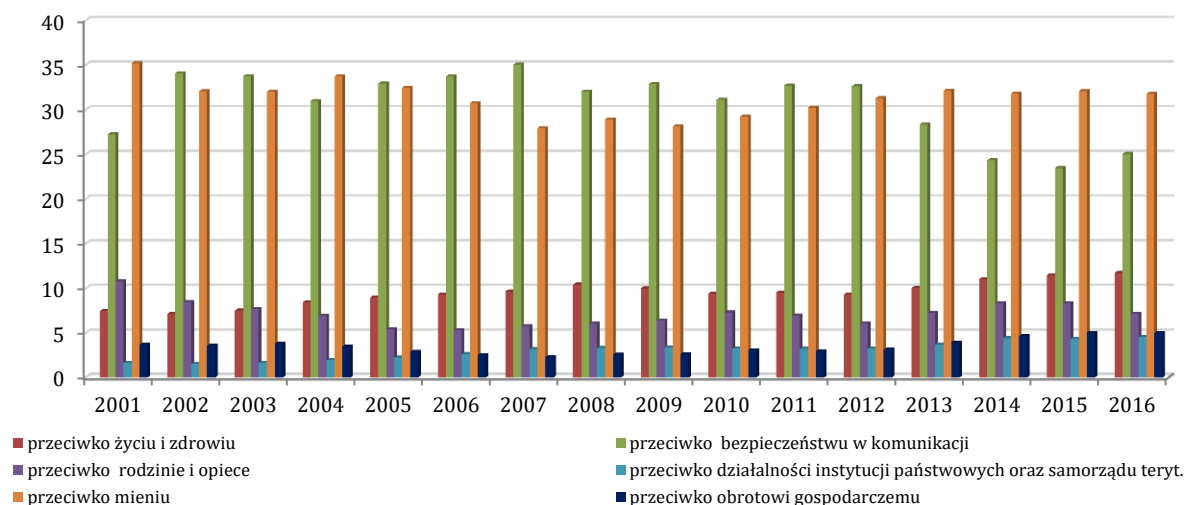

Na przestrzeni lat 1998 – 2016 najczęściej orzecaną karą zasadniczą było, podobnie jak w latach wcześniejszych, pozbawienie wolności (4 532,0 tys., w tym 3 830,8 tys. w zawieszeniu), grzywna obok pozbawienia wolności (1 750,1 tys.) oraz grzywna samoistna (1 462,0 tys., w tym 37,5 tys. w zawieszeniu).

W ostatnich 2 latach zaczęto stosować karę mieszaną, tj. karę pozbawiania wolności i ograniczenia wolności. W 2016 roku orzeczono ją w 3 544 przypadkach.

Liczba osób skazanych na poszczególne rodzaje kar w latach 1 września 1998 – 2016

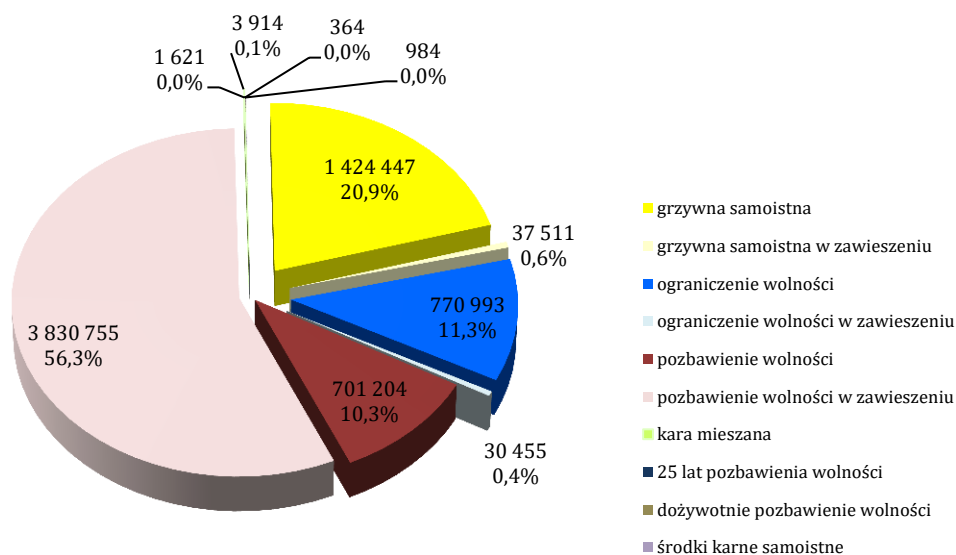

Liczba osób skazanych na karę grzywny, ograniczenia wolności i pozbawienia wolności w latach 1 września 1998 - 2016

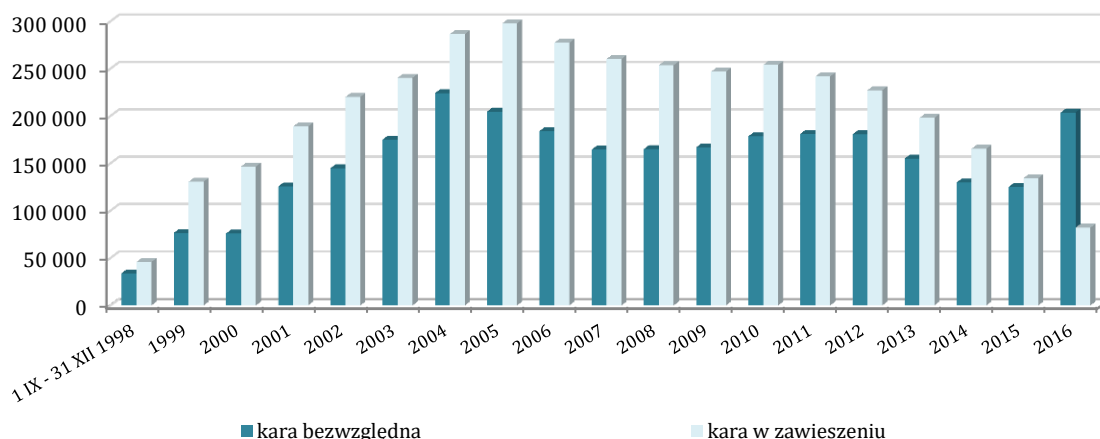

Na powyższym wykresie można zauważyć, że w 2016 roku nastąpił duży spadek liczby orzeczonych kar w zawieszeniu przy równoczesnym wzroście kar bezwzględnych. W 1998 roku kary bezwzględne stanowiły 36,9% wszystkich skazań, natomiast w zawieszeniu 63,0%. W 2016 roku odpowiednio 70,4% i 28,4%.

Kara 25 lat pozbawienia wolności oraz dożywotnie pozbawienie wolności zostały zaprezentowane na poniższym wykresie.

Liczba osób skazanych na 25 lat pozbawienia wolności oraz dożywotniego pozbawienia wolności w latach 1 września 1998 - 2016

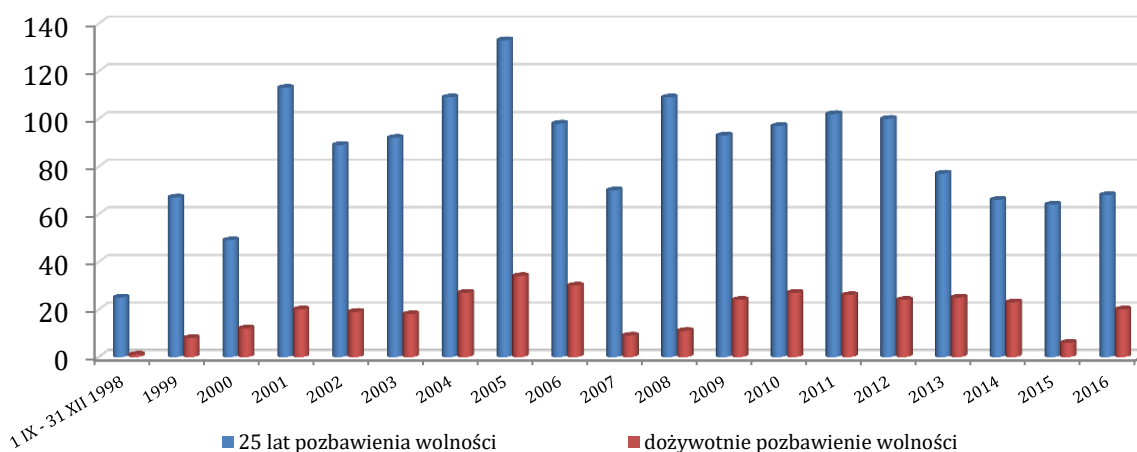

Kary te stanowią zaledwie 0,03% wszystkich skazań orzeczonych od 1 września 1998 r. do 2016 r., jednak są to dwie najsurowsze kary obecnie obowiązujące. Na karę 25 lat pozbawienia wolności skazano 1 621 osób, natomiast na karę dożywotniego pozbawienia wolności 364 osoby.

Struktura orzekanych kar w roku 1999, 2005 i 2016

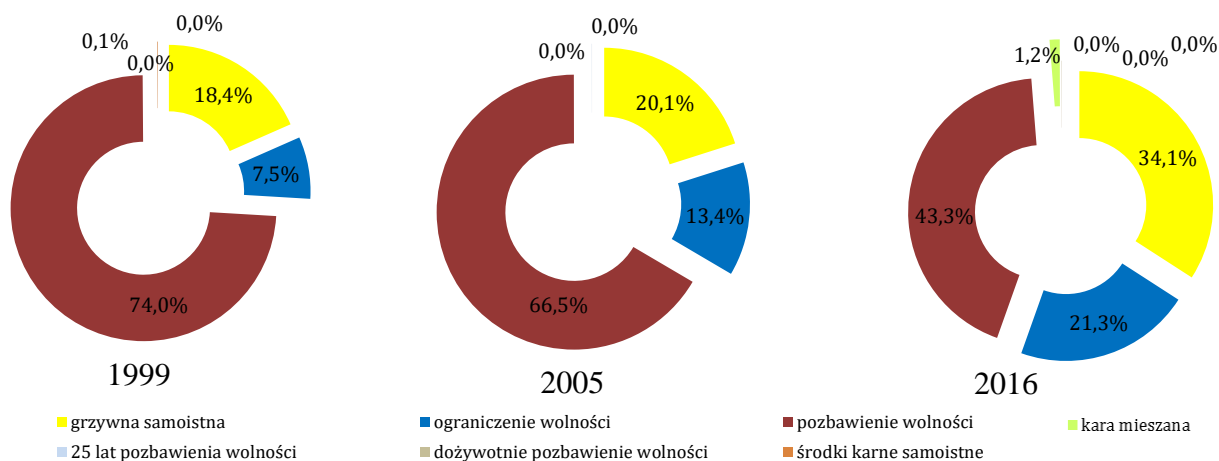



**4.1. Prawomocne skazania osób
dorosłych według rodzaju orzeczonej
kary w latach 1 września 1998 - 2016**



Prawomocne skazania osób dorosłych według rodzaju orzeczonej kary w latach 1 IX 1998 – 2016 - czyn główny

| Lata | Ogółem skazani | W tym na | | | | | | | | | | | | |
|----------------------------------|----------------|-------------------|--------------|-----------------------|--------------|-------------------------------|----------------------|--------------|--|----------------------|-----------------------------------|-----------------------------|---------------------------------|------------------------|
| | | grzywnę samoistną | | ograniczenie wolności | | | pozbawienie wolności | | karę mieszaną (pozbawienie wolności + ograniczenie wolności) | | grzywnę obok pozbawienia wolności | 25 lat pozbawienia wolności | dożywotnie pozbawienie wolności | środki karne samoistne |
| | | ogółem | w tym z zaw. | ogółem | w tym z zaw. | w tym praca na cele publiczne | ogółem | w tym z zaw. | ogółem | w tym z zawieszeniem | | | | |
| w liczbach bezwzględnych | | | | | | | | | | | | | | |
| 1 IX - 31 XII 1998 | 80 055 | 18 232 | 400 | 5 116 | 332 | 5 003 | 56 634 | 45 194 | - | - | 24 966 | 25 | 1 | 47 |
| 1999 | 207 607 | 38 209 | 1 791 | 15 648 | 1 501 | 15 291 | 153 533 | 127 437 | - | - | 60 791 | 67 | 8 | 142 |
| 2000 | 222 815 | 33 699 | 1 773 | 14 796 | 1 445 | 14 507 | 174 184 | 143 497 | - | - | 65 655 | 49 | 12 | 75 |
| 2001 | 315 013 | 64 475 | 2 564 | 28 507 | 1 696 | 28 048 | 221 762 | 184 819 | - | - | 81 439 | 113 | 20 | 136 |
| 2002 | 365 326 | 75 698 | 3 405 | 39 156 | 2 308 | 38 710 | 250 275 | 214 485 | - | - | 86 143 | 89 | 19 | 89 |
| 2003 | 415 933 | 93 274 | 3 951 | 52 763 | 3 426 | 52 190 | 269 643 | 233 055 | - | - | 89 186 | 92 | 18 | 143 |
| 2004 | 513 410 | 111 491 | 4 207 | 71 887 | 3 966 | 71 283 | 327 331 | 278 338 | - | - | 111 155 | 109 | 27 | • |
| 2005 | 504 281 | 100 968 | 3 551 | 67 254 | 2 848 | 66 557 | 334 378 | 291 409 | - | - | 119 300 | 133 | 34 | • |
| 2006 | 462 937 | 88 407 | 2 435 | 57 918 | 2 241 | 57 376 | 315 074 | 272 653 | - | - | 120 031 | 98 | 30 | • |
| 2007 | 426 377 | 82 988 | 1 632 | 47 091 | 1 556 | 46 481 | 294 826 | 257 141 | - | - | 128 420 | 70 | 9 | • |
| 2008 | 420 729 | 89 011 | 1 656 | 40 643 | 1 304 | 39 878 | 289 269 | 250 774 | - | - | 128 242 | 109 | 11 | • |
| 2009 | 415 272 | 88 236 | 1 637 | 43 524 | 1 201 | 43 002 | 281 887 | 243 974 | - | - | 123 467 | 93 | 24 | • |
| 2010 | 432 891 | 92 329 | 1 660 | 49 692 | 1 332 | 49 249 | 290 669 | 251 087 | - | - | 124 593 | 97 | 27 | 77 |
| 2011 | 423 464 | 93 571 | 1 580 | 49 611 | 1 211 | 49 251 | 280 023 | 239 076 | - | - | 116 475 | 102 | 26 | 131 |
| 2012 | 408 107 | 91 296 | 1 771 | 50 730 | 1 272 | 50 438 | 265 876 | 224 185 | - | - | 109 382 | 100 | 24 | 81 |
| 2013 | 353 208 | 76 759 | 1 557 | 41 287 | 1 093 | 41 080 | 235 032 | 195 348 | - | - | 90 770 | 77 | 25 | 28 |
| 2014 | 295 353 | 63 078 | 998 | 33 009 | 897 | 32 829 | 199 167 | 163 534 | - | - | 75 258 | 66 | 23 | 10 |
| 2015 | 260 034 | 61 461 | 705 | 31 096 | 648 | 31 006 | 167 028 | 133 076 | 370 | 7 | 60 512 | 64 | 6 | 9 |
| 2016 | 289 512 | 98 776 | 238 | 61 720 | 178 | 63 939 | 125 368 | 81 673 | 3 544 | 36 | 34 343 | 68 | 20 | 16 |
| w odsetkach ¹¹ | | | | | | | | | | | | | | |
| 1 IX - 31 XII 1998 | 100,0 | 22,8 | 2,2 | 6,4 | 6,5 | 97,8 | 70,7 | 79,8 | x | x | 44,1 | 0,03 | 0,00 | 0,06 |
| 1999 | 100,0 | 18,4 | 4,7 | 7,5 | 9,6 | 97,7 | 74,0 | 83,0 | x | x | 39,6 | 0,03 | 0,00 | 0,07 |
| 2000 | 100,0 | 15,1 | 5,3 | 6,6 | 9,8 | 98,0 | 78,2 | 82,4 | x | x | 37,7 | 0,02 | 0,01 | 0,03 |
| 2001 | 100,0 | 20,5 | 4,0 | 9,0 | 5,9 | 98,4 | 70,4 | 83,3 | x | x | 36,7 | 0,04 | 0,01 | 0,04 |
| 2002 | 100,0 | 20,7 | 4,5 | 10,7 | 5,9 | 98,9 | 68,5 | 85,7 | x | x | 34,4 | 0,02 | 0,01 | 0,02 |
| 2003 | 100,0 | 22,4 | 4,2 | 12,7 | 6,5 | 98,9 | 64,8 | 86,4 | x | x | 33,1 | 0,02 | 0,00 | 0,03 |
| 2004 | 100,0 | 21,7 | 3,8 | 14,0 | 5,5 | 99,2 | 63,8 | 85,0 | x | x | 34,0 | 0,02 | 0,01 | x |
| 2005 | 100,0 | 20,0 | 3,5 | 13,3 | 4,2 | 99,0 | 66,3 | 87,1 | x | x | 35,7 | 0,03 | 0,01 | x |
| 2006 | 100,0 | 19,1 | 2,8 | 12,5 | 3,9 | 99,1 | 68,1 | 86,5 | x | x | 38,1 | 0,02 | 0,01 | x |
| 2007 | 100,0 | 19,5 | 2,0 | 11,0 | 3,3 | 98,7 | 69,1 | 87,2 | x | x | 43,6 | 0,02 | 0,00 | x |
| 2008 | 100,0 | 21,2 | 1,9 | 9,7 | 3,2 | 98,1 | 68,8 | 86,7 | x | x | 44,3 | 0,03 | 0,00 | x |
| 2009 | 100,0 | 21,2 | 1,9 | 10,5 | 2,8 | 98,8 | 67,9 | 86,6 | x | x | 43,8 | 0,02 | 0,01 | x |
| 2010 | 100,0 | 21,3 | 1,8 | 11,5 | 2,7 | 99,1 | 67,1 | 86,4 | x | x | 42,9 | 0,02 | 0,01 | 0,02 |
| 2011 | 100,0 | 22,1 | 1,7 | 11,7 | 2,4 | 99,3 | 66,1 | 85,4 | x | x | 41,6 | 0,02 | 0,01 | 0,03 |
| 2012 | 100,0 | 22,4 | 1,9 | 12,4 | 2,5 | 99,4 | 65,1 | 84,3 | x | x | 41,1 | 0,02 | 0,01 | 0,02 |
| 2013 | 100,0 | 21,7 | 2,0 | 11,7 | 2,6 | 99,5 | 66,5 | 83,1 | x | x | 38,6 | 0,02 | 0,01 | 0,01 |
| 2014 | 100,0 | 21,4 | 1,6 | 11,2 | 2,7 | 99,5 | 67,4 | 82,1 | x | x | 37,8 | 0,02 | 0,01 | 0,00 |
| 2015 | 100,0 | 23,6 | 1,1 | 12,0 | 2,1 | 99,7 | 64,2 | 79,7 | 0,1 | 1,9 | 36,2 | 0,02 | 0,00 | 0,00 |
| 2016 | 100,0 | 34,1 | 0,2 | 21,3 | 0,3 | 103,6 | 43,3 | 65,1 | 1,2 | 1,0 | 27,4 | 0,02 | 0,01 | 0,01 |

¹¹ odsetek orzeczonych kar liczony jest do "ogółem skazani", natomiast odsetek "w tym z warunkowym zawieszeniem wykonania kary" liczony jest do orzeczonej kary "ogółem", a odsetek "grzywny obok pozbawienia wolności" liczony jest do liczby "ogółem pozbawienie wolności"



**4.2. Prawomocne skazania osób
dorosłych według kwalifikacji prawnej
Kodeksów karnych i ustaw
szczególnych
w latach 1 września 1998 - 2016**



Prawomocne skazania osób dorosłych według kwalifikacji prawnej kodeksów karnych i ustaw szczególnych - czyn główny

| <i>Wyszczególnienie</i> | LATA | | | |
|--|---------------------------------|---------|---------|---------|
| | 1 IX - 31 XII 1998 | 1999 | 2000 | 2001 |
| | <i>w liczbach bezwzględnych</i> | | | |
| OGÓŁEM | | | | |
| skazania wg art. Kk i ustaw szczególnych | 80 055 | 207 607 | 222 815 | 315 013 |
| <i>w tym</i> | | | | |
| PRZESTĘPSTWA PRZECIWKO POKOJOWI, LUDZKOŚCI ORAZ PRZESTĘPSTWA WOJENNE | 2 | 3 | 7 | - |
| w tym: | | | | |
| Art.119 §1 kk | 1 | 3 | 7 | - |
| Art.119 §2 kk | 1 | - | - | - |
| PRZESTĘPSTWA PRZECIWKO RZECZYPOSPOLITEJ POLSKIEJ | 22 | 18 | 23 | - |
| Art.129 kk | - | - | 1 | - |
| Art.130 §1 kk | 1 | - | - | - |
| Art.133 kk | 7 | 6 | - | - |
| Art.135 §1 kk | - | 1 | - | - |
| Art.136 §1 kk | 3 | - | - | - |
| Art.136 §2 kk | 2 | - | - | - |
| Art.137 §1 kk | 9 | 9 | 21 | - |
| Art.137 §2 kk | - | 1 | 1 | - |
| Art. 283 §3 kk / 69 | - | 1 | - | - |
| PRZESTĘPSTWA PRZECIWKO OBRONNOSCI | 15 | 89 | 126 | 208 |
| Art.141 §1 kk | - | - | - | 8 |
| Art.142 §2 kk | - | - | - | 1 |
| Art.143 §1 kk | 2 | - | - | 1 |
| Art.144 §1 kk | 2 | 59 | 79 | 130 |
| Art.144 §2 kk | - | 12 | 26 | 47 |
| Art.144 §3 kk | 1 | 5 | 7 | 5 |
| Art.145 §1 pkt 1 kk | - | 3 | 1 | 3 |
| Art.145 §2 kk | 4 | 4 | 9 | 5 |
| Art.145 §3 kk | 6 | 6 | 4 | 8 |

Prawomocne skazania osób dorosłych według kwalifikacji prawnej kodeksów karnych i ustaw szczególnych - czyn główny

| <i>Wyszczególnienie</i> | LATA | | | |
|-------------------------------|---------------------------------|-------|-------|-------|
| | 1 IX - 31 XII 1998 | 1999 | 2000 | 2001 |
| | <i>w liczbach bezwzględnych</i> | | | |
| PRZESTĘPSTWA PRZECIWKO | | | | |
| ŻYCIU I ZDROWIU | 8737 | 20083 | 21418 | 23445 |
| Art.148 §1 kk | 254 | 487 | 409 | 414 |
| Art.148 §2 pkt 1 kk | - | 6 | 12 | 42 |
| Art.148 §2 pkt 2 kk | 7 | 36 | 22 | 72 |
| Art.148 §2 pkt 3 kk | 1 | 4 | 8 | 13 |
| Art.148 §2 pkt 4 kk | - | 7 | 9 | 25 |
| Art.148 §3 kk | - | 2 | 1 | 2 |
| Art.148 §4 kk | 15 | 19 | 19 | 10 |
| Art.149 kk | 5 | 19 | 16 | 9 |
| Art.150 §1 kk | - | - | - | 2 |
| Art.151 kk | 1 | 2 | 1 | 1 |
| Art.152 §1 kk | - | 3 | 1 | 2 |
| Art.152 §2 kk | 1 | - | - | 5 |
| Art.152 §3 kk | 1 | - | - | - |
| Art.153 §1 kk | 1 | 4 | 8 | 2 |
| Art.153 §2 kk | 1 | 1 | 2 | - |
| Art.154 §1 kk | 20 | 11 | 4 | 2 |
| Art.155 kk | 101 | 248 | 213 | 214 |
| Art.156 §1 pkt 1 kk | 8 | 18 | 18 | 30 |
| Art.156 §1 pkt 2 kk | 210 | 417 | 332 | 369 |
| Art.156 §2 kk | 54 | 110 | 108 | 113 |
| Art.156 §3 kk | 79 | 151 | 125 | 110 |
| Art.157 §1 kk | 2079 | 4978 | 4883 | 4584 |
| Art.157 §2 kk | 679 | 1287 | 1284 | 1498 |
| Art.157 §2 kk/69 | 18 | 6 | - | - |
| Art.157 §3 kk | 77 | 138 | 117 | 136 |
| Art.158 §1 kk | 3477 | 8091 | 9066 | 9680 |
| Art.158 §2 kk | 83 | 131 | 147 | 121 |
| Art.158 §3 kk | 97 | 95 | 130 | 118 |
| Art.159 kk | 546 | 1217 | 1168 | 1055 |
| Art.160 §1 kk | 39 | 97 | 110 | 119 |
| Art.160 §2 kk | 9 | 26 | 41 | 61 |
| Art.160 §3 kk | 12 | 21 | 17 | 23 |

Prawomocne skazania osób dorosłych według kwalifikacji prawnej kodeksów karnych i ustaw szczególnych - czyn główny

| <i>Wyszczególnienie</i> | LATA | | | |
|--|---------------------------------|------|------|------|
| | 1 IX - 31 XII 1998 | 1999 | 2000 | 2001 |
| | <i>w liczbach bezwzględnych</i> | | | |
| Art.160 §3 kk w zw. z §1 | - | 3 | 8 | 2 |
| Art.160 §3 kk w zw. z §2 | - | - | 8 | 5 |
| Art.161 §1 kk | - | - | 1 | 1 |
| Art.161 §2 kk | 1 | - | - | 1 |
| Art.162 §1 kk | 29 | 77 | 91 | 76 |
| Art.162 §2 kk | - | - | 1 | - |
| Ust. z 1985.01.31 o zapobieganiu narkomanii (Dz.U.4 p.15) | 83 | 100 | 58 | 43 |
| Art.26 ust 1 | 10 | 2 | - | - |
| Art.26 ust 2 | - | - | 1 | - |
| Art.27 ust 1 | 6 | 4 | - | 3 |
| Art.28 | 1 | 1 | - | - |
| Art.29 ust .1 | 4 | 6 | 2 | 2 |
| Art.29 ust .3 | 3 | 4 | 5 | - |
| Art.30 ust.1 | 16 | 21 | 10 | 4 |
| Art.30 ust.2 | 3 | 1 | - | - |
| Art.30 ust.3 | 12 | 1 | 18 | 1 |
| Art.31 | 9 | 8 | 2 | 6 |
| Art.32 ust.1 | 18 | 46 | 18 | 24 |
| Art.32 ust 2 | 1 | 6 | 2 | 3 |
| Ust. z 1997.04.24 o przeciwdziałaniu narkomanii (Dz.U.97/95 p.468) | 676 | 2164 | 2820 | 4257 |
| Art.40 ust.1 | 93 | 199 | 196 | 148 |
| Art.40 ust.2 | 10 | 25 | 49 | 37 |
| Art.41 ust.1 | 12 | 17 | 21 | 16 |
| Art.41 ust 2 pkt 1 | - | 2 | - | 2 |
| Art.42 ust.1 | 17 | 53 | 66 | 61 |
| Art.42 ust.2 | 9 | 38 | 37 | 32 |
| Art.42 ust.3 | 25 | 87 | 62 | 91 |
| Art.43 ust.1 | 37 | 131 | 163 | 182 |
| Art.43 ust.2 | 12 | 36 | 32 | 21 |
| Art.43 ust.3 | 12 | 65 | 92 | 127 |

Prawomocne skazania osób dorosłych według kwalifikacji prawnej kodeksów karnych i ustaw szczególnych - czyn główny

| <i>Wyszczególnienie</i> | LATA | | | |
|--|---------------------------------|------------|------------|------------|
| | 1 IX - 31 XII 1998 | 1999 | 2000 | 2001 |
| | <i>w liczbach bezwzględnych</i> | | | |
| Art.44 ust.1 | - | 6 | 15 | 6 |
| Art. 44 ust 2 | - | 3 | 9 | 8 |
| Art.45 ust.1 | 55 | 159 | 182 | 271 |
| Art.45 ust.2 | 14 | 77 | 128 | 157 |
| Art.46 ust.1 | 115 | 454 | 534 | 849 |
| Art.46 ust.2 | 14 | 100 | 139 | 327 |
| Art.46 ust.3 | 27 | 179 | 205 | 252 |
| Art.46a ust 1 w zw z art.45 ust 1 | - | - | - | 1 |
| Art.47 | 4 | 20 | 9 | 35 |
| Art.48 ust.1 | 33 | 210 | 373 | 959 |
| Art.48 ust.2 | 22 | 78 | 127 | 301 |
| Art.48 ust.3 | 9 | 47 | 98 | 152 |
| Art.49 ust.1 | 146 | 163 | 269 | 205 |
| Art.49 ust.2 | 8 | 13 | 13 | 11 |
| Art.50 | 2 | 2 | 1 | 3 |
| Art.55 ust. 1 | - | - | - | 2 |
| Art.55 ust. 3 | - | - | - | 1 |
| Ust. Z 9.11.1995 o ochr. zdrowia przed następstwem użyt. tytoniu (Dz. U. 10/95 p.55) | 73 | 107 | 160 | 228 |
| Art. 12 | - | 3 | 4 | 52 |
| Art. 12 pkt 1 | 5 | 6 | - | 7 |
| Art. 12 pkt 3 | 68 | 98 | 156 | 169 |
| PRZESTĘPSTWA PRZECIWKO BEZPIECZEŃSTWU POWSZECHNEMU | 371 | 617 | 584 | 482 |
| Art.142 kk/69 | 1 | - | - | - |
| Art.163 §1 kk | - | - | - | - |
| Art.163 §1 pkt 1 kk | 80 | 138 | 138 | 99 |
| Art.163 §1 pkt 2 kk | - | - | 1 | - |
| Art.163 §1 pkt 3 kk | 4 | 9 | 10 | 15 |
| Art.163 §2 kk | 102 | 162 | 123 | 106 |
| Art.163 §3 kk | - | - | 1 | - |

Prawomocne skazania osób dorosłych według kwalifikacji prawnej kodeksów karnych i ustaw szczególnych - czyn główny

| <i>Wyszczególnienie</i> | LATA | | | |
|--|---------------------------------|--------------|--------------|--------------|
| | 1 IX - 31 XII 1998 | 1999 | 2000 | 2001 |
| | <i>w liczbach bezwzględnych</i> | | | |
| Art.163 §4 kk | 4 | 6 | 7 | 4 |
| Art.164 §1 kk | 77 | 115 | 115 | 99 |
| Art.164 §2 kk | 37 | 90 | 80 | 70 |
| Art.165 §1 pkt 1 kk | - | 1 | 5 | 4 |
| Art.165 §1 pkt 2 kk | 1 | 2 | 1 | 1 |
| Art.165 §1 pkt 3 kk | - | 2 | 3 | 6 |
| Art.165 §1 pkt 5 kk | 1 | 7 | 3 | 5 |
| Art.165 §2 kk | 3 | 11 | 14 | 11 |
| Art.166 §1 kk | 1 | - | - | - |
| Art.167 §1 kk | 30 | 18 | 6 | 2 |
| Art.167 §2 kk | 1 | 1 | - | - |
| Art.168 kk | - | 3 | 2 | 5 |
| Art.168 w zw. z art. 163 § 1 kk | - | - | - | 1 |
| Art.170 kk | - | 1 | 3 | 2 |
| Art.171 §1 kk | 27 | 47 | 69 | 51 |
| Art.171 §2 kk | - | 1 | - | - |
| Art.171 §3 kk | - | 2 | - | - |
| Art.172 kk | 2 | 1 | 3 | 1 |
| PRZESTĘPSTWA PRZECIWKO BEZPIECZEŃSTWU W | | | | |
| KOMUNIKACJI | 5425 | 11459 | 10436 | 85789 |
| Art.173 §1 kk | - | - | 6 | 3 |
| Art.173 §2 kk | 5 | 9 | 11 | 11 |
| Art.173 §4 kk | 4 | 11 | 6 | 4 |
| Art.174 §1 kk | 10 | 23 | 21 | 33 |
| Art.174 §2 kk | 8 | 10 | 14 | 10 |
| Art.175 kk | 1 | 1 | 1 | 1 |
| Art.176 § 1 kk | - | - | - | 1 |
| Art.177 §1 kk | 2840 | 5732 | 5589 | 5866 |
| Art.177 §2 kk | 1247 | 3321 | 2891 | 2681 |
| Art.178 kk | 941 | 347 | 93 | 225 |
| Art.178 kk w zw. z art. 173 §1 kk | 4 | 4 | 6 | 1 |
| Art.178 kk w zw. z art. 173 § 2 kk | 2 | 1 | 1 | 1 |
| Art.178 kk w zw. z art. 173 §4 kk | - | - | - | 1 |

Prawomocne skazania osób dorosłych według kwalifikacji prawnej kodeksów karnych i ustaw szczególnych - czyn główny

| <i>Wyszczególnienie</i> | LATA | | | |
|---|---------------------------------|------|------|-------|
| | 1 IX - 31 XII 1998 | 1999 | 2000 | 2001 |
| | <i>w liczbach bezwzględnych</i> | | | |
| Art.178 kk w zw. z art. 174 §1 kk | - | 3 | 3 | - |
| Art.178 kk w zw z art. 174 § 2 kk | 2 | 3 | 1 | - |
| Art.178 kk w zw. z art.177 §1 kk | 293 | 1457 | 1195 | 538 |
| Art.178 kk w zw. z art.177 §2 kk | 22 | 417 | 500 | 192 |
| Art.178 §1 kk w zw. z art. 177 §1 kk | - | - | - | 336 |
| Art.178 §1 kk w zw. z art. 177 §2 kk | - | - | - | 21 |
| Art.178 §2 kk w zw. z art. 177 §1 kk | - | - | - | 170 |
| Art.178a §1 kk | - | - | 4 | 41905 |
| Art.178a §2 kk | - | - | - | 33718 |
| Art.179 kk | 9 | 18 | 11 | 10 |
| Art.180 kk | 37 | 102 | 83 | 61 |
| PRZESTĘPSTWA PRZECIWKO | | | | |
| ŚRODOWISKU | 48 | 70 | 61 | 67 |
| Art.181 §1 kk | 1 | 2 | 1 | 4 |
| Art.181 §2 kk | 3 | 4 | 5 | 3 |
| Art.181 §3 kk | 3 | - | 1 | 1 |
| Art.181 §4 kk | - | - | - | 1 |
| Art.182 §1 kk | 4 | 15 | 4 | 4 |
| Art.182 §2 kk | - | 1 | 2 | 2 |
| Art.183 §1 kk | 1 | 1 | 10 | 14 |
| Art.183 §3 kk w zw. z §1 | - | - | 1 | 1 |
| Art.184 §1 kk | 11 | 6 | 5 | 3 |
| Art.184 § 2 kk w zw. z §1 | 3 | 3 | - | 1 |
| Art.185 §1 kk | - | 1 | - | 2 |
| Art.186 §1 kk | 17 | 23 | 20 | 16 |
| Art.186 §2 kk | - | 1 | 1 | 1 |
| Art.186 §3 kk | - | 2 | - | 1 |
| Art.186 §3 kk w zw. z §1 | - | - | 1 | 1 |
| Art.187 §1 kk | 1 | 4 | 4 | 3 |
| Art.187 §2 kk | 1 | 1 | 1 | - |
| Art.188 kk | 1 | 6 | 5 | 9 |
| Art. 54 ust. 1 z 16.10.1991 o ochronie przyrody | 2 | - | - | - |

Prawomocne skazania osób dorosłych według kwalifikacji prawnej kodeksów karnych i ustaw szczególnych - czyn główny

| <i>Wyszczególnienie</i> | LATA | | | |
|-------------------------------------|-----------------------|------|------|------|
| | 1 IX - 31 XII 1998 | 1999 | 2000 | 2001 |
| <i>w liczbach bezwzględnych</i> | | | | |
| PRZESTĘPSTWA PRZECIWKO | | | | |
| WOLNOŚCI | 2425 | 6577 | 8044 | 8647 |
| Art.189 §1 kk | 90 | 168 | 210 | 279 |
| Art.189 §2 kk | 24 | 54 | 81 | 88 |
| Art.190 §1 kk | 1841 | 5061 | 5982 | 6280 |
| Art.191 §1 kk | 430 | 679 | 703 | 701 |
| Art.191 §2 kk | 10 | 244 | 526 | 762 |
| Art.192 §1 kk | | 3 | 5 | 2 |
| Art.193 kk | 30 | 368 | 537 | 535 |
| PRZESTĘPSTWA PRZECIWKO | | | | |
| WOLNOŚCI SUMIENIA I WYZNANIA | 17 | 23 | 15 | 18 |
| Art.194 kk | 1 | 2 | 2 | - |
| Art.195 §1 kk | - | 4 | 2 | 6 |
| Art.195 §2 kk | - | 1 | 1 | - |
| Art.196 kk | 6 | 12 | 10 | 12 |
| Art.197 §1 kk/69 | 10 | 4 | - | - |
| PRZESTĘPSTWA PRZECIWKO | | | | |
| WOLNOŚCI SEKSUALNEJ I | | | | |
| OBYCZAJNOŚCI | 823 | 1530 | 1406 | 1639 |
| Art.168 §1 kk/69 | 121 | 44 | 21 | 10 |
| Art.197 §1 kk | 172 | 503 | 519 | 516 |
| Art.197 §2 kk | 36 | 65 | 68 | 90 |
| Art.197 §3 kk | 102 | 121 | 77 | 169 |
| Art.197 §3 kk w zw. z §1 | 17 | 64 | 72 | 112 |
| Art.197 §3 kk w zw. z §2 | 10 | 10 | 19 | 22 |
| Art.198 kk | 21 | 36 | 49 | 44 |
| Art.199 kk | 18 | 28 | 13 | 11 |
| Art.200 §1 kk | 226 | 527 | 455 | 525 |
| Art.200 §2 kk | - | 2 | 3 | 1 |
| Art.201 kk | 9 | 13 | 10 | 13 |
| Art.202 §1 kk | 1 | 1 | 2 | 2 |

Prawomocne skazania osób dorosłych według kwalifikacji prawnej kodeksów karnych i ustaw szczególnych - czyn główny

| <i>Wyszczególnienie</i> | LATA | | | |
|--------------------------------------|---------------------------------|-------|-------|-------|
| | 1 IX - 31 XII 1998 | 1999 | 2000 | 2001 |
| | <i>w liczbach bezwzględnych</i> | | | |
| Art.202 §2 kk | - | 4 | 5 | 4 |
| Art.202 §3 kk | - | 2 | 5 | 3 |
| Art.203 kk | 7 | 18 | 12 | 14 |
| Art.204 §1 kk | 29 | 23 | 17 | 38 |
| Art.204 §2 kk | 40 | 47 | 45 | 43 |
| Art.204 §3 kk | 8 | 14 | 10 | 10 |
| Art.204 §3 kk w zw. §1 | - | - | - | 3 |
| Art.204 §3 kk w zw. §2 | - | - | - | 6 |
| Art.204 §4 kk | 6 | 8 | 4 | 3 |
| PRZESTĘPSTWA PRZECIWKO | | | | |
| RODZINIE I OPIECE | 12863 | 33438 | 34578 | 33889 |
| Art.184 §2 kk /69 | 22 | 18 | 1 | 2 |
| Art.206 kk | - | 2 | 9 | 6 |
| Art.207 §1 kk | 5387 | 13793 | 13384 | 13065 |
| Art.207 §2 kk | 14 | 36 | 41 | 46 |
| Art.207 §3 kk | 4 | 37 | 37 | 36 |
| Art.207 §3 kk w zw. z §1 | - | - | 10 | 46 |
| Art.207 §3 kk w zw. z §2 | - | - | 1 | - |
| Art.208 kk | 45 | 49 | 50 | 83 |
| Art.209 §1 kk | 7352 | 19455 | 20984 | 20527 |
| Art.209 §3 kk | - | 2 | - | 1 |
| Art.210 §1 kk | 14 | 23 | 37 | 38 |
| Art.210 §2 kk | 5 | 3 | 2 | 6 |
| Art.211 kk | 20 | 20 | 22 | 33 |
| PRZESTĘPSTWA PRZECIWKO CZCI | | | | |
| I NIETYKALNOŚCI CIELESNEJ | 197 | 389 | 304 | 425 |
| Art.178 §3 kk / 69 | 1 | 2 | - | - |
| Art.212 §1 kk | 29 | 72 | 38 | 48 |
| Art.212 §2 kk | 1 | 4 | 5 | 13 |
| Art.213 §1 kk w zw. z art. 212 §1 kk | - | 1 | 1 | - |
| Art.214 kk | 1 | 1 | - | 1 |

Prawomocne skazania osób dorosłych według kwalifikacji prawnej kodeksów karnych i ustaw szczególnych - czyn główny

| Wyszczególnienie | LATA | | | |
|--------------------------------------|---------------------------------|------|------|------|
| | 1 IX - 31 XII 1998 | 1999 | 2000 | 2001 |
| | <i>w liczbach bezwzględnych</i> | | | |
| Art.215 kk | 2 | 1 | 1 | - |
| Art.216 §1 kk | 62 | 89 | 76 | 95 |
| Art.216 §2 kk | - | 1 | - | 3 |
| Art.217 §1 kk | 101 | 218 | 181 | 264 |
| Art.217 §2 kk | - | - | - | 1 |
| Art.217a kk | - | - | - | - |
| Art.217 §2 kk | - | - | 2 | - |
| PRZESTĘPSTWA PRZECIWKO | | | | |
| PRAWOM OSÓB WYKONUJĄCYCH | | | | |
| PRACĘ ZAROBKOWĄ | | | | |
| | 69 | 186 | 272 | 560 |
| Art.190 kk/69 | 11 | 3 | - | 1 |
| Art.218 §1 kk | 5 | 63 | 152 | 410 |
| Art.218 §1a kk | - | 1 | - | - |
| Art.218 §2 kk | 1 | - | - | 1 |
| Art.219 kk | 3 | 26 | 35 | 65 |
| Art.220 §1 kk | 34 | 71 | 64 | 58 |
| Art.220 §2 kk | 14 | 16 | 13 | 16 |
| Art.221 kk | 1 | 6 | 8 | 9 |
| PRZESTĘPSTWA PRZECIWKO | | | | |
| DZIAŁALNOŚCI INSTYTUCJI | | | | |
| PAŃSTWOWYCH ORAZ SAMORZĄDU | | | | |
| TERYT. | | | | |
| | 1870 | 4319 | 4609 | 5137 |
| Art.222 §1 kk | 286 | 967 | 860 | 952 |
| Art.223 kk | 11 | 155 | 287 | 298 |
| Art.224 §1 kk | 47 | 221 | 277 | 297 |
| Art.224 §2 kk | 581 | 1367 | 1396 | 1609 |
| Art.224 §3 kk | 5 | 21 | 25 | 51 |
| Art.224 §3 kk w zw. z art. 157 §1 kk | - | 2 | 10 | 5 |
| Art.225 §1 kk | - | 2 | 8 | 9 |
| Art.225 §2 kk | - | 4 | 12 | 31 |
| Art.226 §1 kk | 396 | 937 | 1074 | 1211 |

Prawomocne skazania osób dorosłych według kwalifikacji prawnej kodeksów karnych i ustaw szczególnych - czyn główny

| <i>Wyszczególnienie</i> | LATA | | | |
|----------------------------------|-----------------------|-------------|-------------|-------------|
| | 1 IX - 31 XII 1998 | 1999 | 2000 | 2001 |
| <i>w liczbach bezwzględnych</i> | | | | |
| Art.226 §2 kk | - | - | - | 5 |
| Art.226 §3 kk | 4 | 7 | 4 | - |
| Art.227 kk | 10 | 22 | 21 | 16 |
| Art.228 §1 kk | 21 | 44 | 52 | 55 |
| Art.228 §2 kk | 4 | 3 | 1 | 1 |
| Art.228 §3 kk | 19 | 52 | 38 | 38 |
| Art.228 §4 kk | 14 | 15 | 12 | 6 |
| Art.228 §5 kk | 1 | 2 | 1 | 1 |
| Art.229 §1 kk | 54 | 83 | 77 | 72 |
| Art.229 §2 kk | 12 | 19 | 4 | 12 |
| Art.229 §3 kk | 62 | 203 | 314 | 360 |
| Art.229 §4 kk | 1 | - | - | - |
| Art.230 kk | 14 | 16 | 22 | 14 |
| Art.231 §1 kk | 18 | 44 | 35 | 41 |
| Art.231 §2 kk | 5 | 12 | 22 | 27 |
| Art.231 §3 kk | 1 | 1 | 2 | 2 |
| Art.233 §1 kk /69 | 304 | 120 | 55 | 24 |
| PRZESTĘPSTWA PRZECIWKO | | | | |
| WYMIAROWI SPRAWIEDLIWOŚCI | 1358 | 4383 | 5685 | 6489 |
| Art.232 kk | - | 5 | 2 | 4 |
| Art.233 §1 kk | 692 | 1790 | 2084 | 2432 |
| Art.233 §2 kk | 1 | 1 | 3 | 1 |
| Art.233 §3 kk | 1 | 1 | - | 2 |
| Art.233 §4 kk | - | 1 | - | 1 |
| Art.233 §6 kk w zw. z §1 | - | 1 | 9 | 25 |
| Art.233 §6 kkw zw. z §3 | - | - | - | 1 |
| Art.233 §6 kk w zw. z §5 | - | 7 | - | 1 |
| Art.234 kk | 43 | 59 | 72 | 60 |
| Art.235 kk | 10 | 30 | 26 | 26 |
| Art.236 §1 kk | 2 | 3 | - | 4 |
| Art.236 §2 kk | 1 | 2 | 1 | 2 |
| Art.237 kk | - | - | - | 1 |
| Art.238 kk | 71 | 186 | 203 | 201 |

Prawomocne skazania osób dorosłych według kwalifikacji prawnej kodeksów karnych i ustaw szczególnych - czyn główny

| <i>Wyszczególnienie</i> | LATA | | | |
|-------------------------------|---------------------------------|------|------|------|
| | 1 IX - 31 XII 1998 | 1999 | 2000 | 2001 |
| | <i>w liczbach bezwzględnych</i> | | | |
| Art.239 §1 kk | 101 | 189 | 178 | 197 |
| Art.239 §2 kk | - | 1 | - | - |
| Art.240 §1 kk | 7 | 6 | 8 | 9 |
| Art.241 §1 kk | 1 | 1 | 4 | 3 |
| Art.241 §2 kk | - | - | 1 | 3 |
| Art.242 §1 kk | 45 | 141 | 101 | 104 |
| Art.242 §2 kk | 2 | 580 | 773 | 576 |
| Art.242 §3 kk | - | 225 | 280 | 279 |
| Art.242 §4 kk | 19 | 18 | 17 | 25 |
| Art.243 kk | 2 | 11 | 5 | 3 |
| Art.244 kk | 212 | 775 | 1517 | 1845 |
| Art.245 kk | 135 | 338 | 381 | 638 |
| Art.246 kk | 1 | 1 | 3 | 1 |
| Art.247 §1 kk | 12 | 11 | 14 | 38 |
| Art.247 §2 kk | - | - | 3 | 7 |
| PRZESTĘPSTWA PRZECIWKO | | | | |
| WYBOROM I REFERENDUM | 4 | 22 | 5 | 11 |
| Art.248 pkt 1 kk | - | - | 3 | 2 |
| Art.248 pkt 2 kk | - | 2 | 1 | 4 |
| Art.248 pkt 3 kk | - | 13 | - | 1 |
| Art.248 pkt 4 kk | - | 3 | - | - |
| Art.248 pkt 5 kk | - | 2 | - | - |
| Art.249 pkt 1 kk | 1 | 1 | - | 3 |
| Art.249 pkt 3 kk | - | - | - | 1 |
| Art.251 kk | 3 | 1 | 1 | - |
| PRZESTĘPSTWA PRZECIWKO | | | | |
| PORZĄDKOWI PUBLICZNEMU | 929 | 2544 | 2915 | 3516 |
| Art.252 §1 kk | 2 | 4 | 5 | 10 |
| Art.252 §3 kk | - | - | 1 | - |
| Art.253 §1 kk | 2 | 2 | 3 | 7 |
| Art.253 §2 kk | - | 3 | 1 | - |

Prawomocne skazania osób dorosłych według kwalifikacji prawnej kodeksów karnych i ustaw szczególnych - czyn główny

| <i>Wyszczególnienie</i> | LATA | | | |
|-------------------------------|---------------------------------|------|------|------|
| | 1 IX - 31 XII 1998 | 1999 | 2000 | 2001 |
| | <i>w liczbach bezwzględnych</i> | | | |
| Art.254 §1 kk | 15 | 18 | 11 | 27 |
| Art.254 §2 kk | - | - | - | 2 |
| Art.255 §1 kk | - | 1 | 1 | - |
| Art.255 §3 kk | - | 1 | - | - |
| Art.256 kk | 2 | 4 | 6 | 16 |
| Art.257 kk | 2 | 16 | 6 | 6 |
| Art.258 §1 kk | 7 | 14 | 38 | 39 |
| Art.258 §2 kk | - | 2 | 1 | 1 |
| Art.258 §3 kk | - | 2 | 5 | 2 |
| Art.258 §3 kk w zw. z §1 | - | - | - | 1 |
| Art.260 kk | 1 | 2 | 1 | - |
| Art.261 kk | 2 | 4 | 7 | 8 |
| Art.262 §1 kk | 5 | 29 | 16 | 24 |
| Art.262 §2 kk | 39 | 78 | 84 | 105 |
| Art.263 §1 kk | 12 | 38 | 68 | 107 |
| Art.263 §2 kk | 192 | 852 | 936 | 1524 |
| Art.263 §3 kk | - | 3 | 8 | 15 |
| Art.263 §4 kk | - | 7 | 15 | 22 |
| Art.264 §1 kk | 501 | 1204 | 1284 | 1092 |
| Art.264 §2 kk | 21 | 189 | 293 | 378 |
| Art.264 §3 kk | 2 | 41 | 108 | 105 |
| Art.276 §3 kk | - | 1 | 2 | - |
| Art.280 §1 kk/69 | 5 | 2 | 1 | 4 |
| Art.280 §2 kk/69 | 2 | 2 | 1 | 3 |
| Art.286 kk/69 | 117 | 25 | 13 | 18 |
| PRZESTĘPSTWA PRZECIWKO | | | | |
| OCHRONIE INFORMACJI | 122 | 116 | 62 | 80 |
| Art.172 §1 kk/69 | 2 | 1 | - | 1 |
| Art.172 §2 kk /69 | - | - | - | 1 |
| Art.172 §2 kk | - | 1 | - | - |
| Art.265 §1 kk | 22 | 16 | 9 | 16 |
| Art.265 §2 kk | 68 | 46 | 7 | 5 |
| Art.265 §3 kk | 4 | 1 | - | - |

Prawomocne skazania osób dorosłych według kwalifikacji prawnej kodeksów karnych i ustaw szczególnych - czyn główny

| <i>Wyszczególnienie</i> | LATA | | | |
|----------------------------------|---------------------------------|--------------|--------------|--------------|
| | 1 IX - 31 XII 1998 | 1999 | 2000 | 2001 |
| | <i>w liczbach bezwzględnych</i> | | | |
| Art.266 §1 kk | 10 | 19 | 21 | 21 |
| Art.266 §2 kk | 7 | - | 4 | 1 |
| Art.267 §1 kk | 5 | 9 | 5 | 14 |
| Art.267 §2 kk | - | 6 | 4 | 5 |
| Art.267 §3 kk | - | 6 | - | 1 |
| Art.267 §3 kk w zw. Z §1 | - | - | 1 | 1 |
| Art.268 §1 kk | 2 | 5 | 8 | 6 |
| Art.268 §2 kk | 1 | 1 | - | 2 |
| Art.268 §3 kk | - | 1 | - | - |
| Art.269 §1 kk | 1 | 4 | 3 | 5 |
| Art.269 §2 kk | - | - | - | 1 |
| PRZESTĘPSTWA PRZECIWKO | | | | |
| WIARYGODNOŚCI DOKUMENTÓW | 4173 | 15527 | 16275 | 15986 |
| Art.266 §2 kk /69 | 30 | 7 | 4 | 3 |
| Art.267 kk /69 | 245 | 218 | 92 | 80 |
| Art.270 §1 kk | 3047 | 12496 | 13257 | 12776 |
| Art.270 §2 kk | 1 | 13 | 22 | 43 |
| Art.270 §3 kk | 67 | 152 | 156 | 148 |
| Art.271 §1 kk | 140 | 565 | 554 | 701 |
| Art.271 §2 kk | 51 | 102 | 56 | 49 |
| Art.271 §3 kk | 166 | 490 | 383 | 377 |
| Art.272 kk | 82 | 487 | 485 | 404 |
| Art.273 kk | 23 | 80 | 52 | 86 |
| Art.273 kk w zw. z art.271 §1 kk | - | 3 | 12 | 34 |
| Art.273 kk w zw. z art.271 §3 kk | - | - | 12 | 8 |
| Art.273 kk w zw. z art.272 kk | - | 4 | 16 | 18 |
| Art.274 kk | 6 | 28 | 31 | 35 |
| Art.275 §1 kk | 135 | 489 | 680 | 635 |
| Art.275 §2 kk | 12 | 16 | 10 | 9 |
| Art.276 kk | 146 | 352 | 422 | 541 |
| Art.277 kk | 22 | 25 | 31 | 39 |

Prawomocne skazania osób dorosłych według kwalifikacji prawnej kodeksów karnych i ustaw szczególnych - czyn główny

| <i>Wyszczególnienie</i> | LATA | | | |
|--|---------------------------------|-------|--------|--------|
| | 1 IX - 31 XII 1998 | 1999 | 2000 | 2001 |
| | <i>w liczbach bezwzględnych</i> | | | |
| PRZESTĘPSTWA PRZECIWKO MIENIU | 32615 | 91553 | 100150 | 110858 |
| w tym: | | | | |
| Art.119 §1 kw | - | - | - | 2 |
| Art.122 §1 kw | - | - | - | 1 |
| Art.124 §1 kw | - | - | - | 1 |
| Art.203 §2.1 kk /69 | 20 | 6 | 2 | - |
| Art.204 §3.1 kk /69 | 4 | - | 3 | - |
| Art.205 §2.1 kk /69 | 12 | 16 | 7 | 1 |
| Art.215 §1 kk /69 | - | - | - | 5 |
| Art.215 §2 kk /69 | 69 | 20 | 13 | - |
| Art.278 §1 kk | 4143 | 13651 | 16685 | 19872 |
| Art.278 §2 kk | 30 | 86 | 73 | 103 |
| Art.278 §3 kk | 2123 | 5804 | 4934 | 4697 |
| Art.278 §5 kk | - | 147 | 276 | 200 |
| Art.278 §5 kk w zw. z §1 | 1 | 378 | 856 | 1347 |
| Art.278 §5 kk w zw. z §3 | 3 | - | 197 | 219 |
| Art.278 §5 kk w zw. z §4 | - | 144 | - | - |
| Art. 286 §3 kk | - | 27521 | - | - |
| Art.279 §1 kk | 12142 | - | 27882 | 26768 |
| Art.280 §1 kk | 2013 | 4915 | 5984 | 7455 |
| Art.280 §2 kk | 527 | 1361 | 1122 | 1363 |
| Art.281 kk | 118 | 250 | 260 | 369 |
| Art.282 kk | 313 | 776 | 827 | 1184 |
| Art.283 kk | 891 | 1063 | 167 | 163 |
| Art.283 kk w zw. z art.279 §1 kk | 587 | 4899 | 4542 | 3390 |
| Art.283 kk w zw. z art.280 §1 kk | 252 | 1415 | 1396 | 1235 |
| Art.283 kk w zw. z art.281 kk | 7 | 58 | 54 | 47 |
| Art.283 kk w zw. z art.282 kk | 11 | 125 | 139 | 126 |
| Art.284 §1 kk | 221 | 772 | 935 | 1087 |
| Art.284 §2 kk | 838 | 2669 | 3075 | 3694 |
| Art.284 §3 kk | 292 | 787 | 706 | 697 |
| Art.285 §1 kk | 6 | 50 | 94 | 79 |
| Art.286 §1 kk | 1390 | 7104 | 11992 | 18238 |

Prawomocne skazania osób dorosłych według kwalifikacji prawnej kodeksów karnych i ustaw szczególnych - czyn główny

| <i>Wyszczególnienie</i> | LATA | | | |
|--------------------------------------|---------------------------------|------|------|------|
| | 1 IX - 31 XII 1998 | 1999 | 2000 | 2001 |
| | <i>w liczbach bezwzględnych</i> | | | |
| Art.286 §2 kk | 13 | 153 | 269 | 374 |
| Art.286 §3 kk | 290 | 1136 | 1300 | 1566 |
| Art.287 §1 kk | 8 | 29 | 17 | 29 |
| Art.287 §2 kk | 2 | 4 | 1 | 2 |
| Art.288 §1 kk | 1367 | 3259 | 4174 | 4581 |
| Art.288 §2 kk | 298 | 1276 | 1033 | 984 |
| Art.288 §3 kk | 2 | 8 | 11 | 11 |
| Art.288 §4 kk w zw. Z §1 | - | - | 1 | - |
| Art.289 §1 kk | 308 | 815 | 651 | 525 |
| Art.289 §2 kk | 594 | 1563 | 1247 | 1046 |
| Art.289 §3 kk | 38 | 82 | 87 | 63 |
| Art.289 §4 kk w zw. z §1 | - | - | 38 | 61 |
| Art.289 §4 kk w zw. z §2 | - | 10 | 131 | 146 |
| Art.289 §4 kk w zw. z §3 | - | 5 | 17 | 11 |
| Art.290 §1 kk | 272 | 472 | 399 | 390 |
| Art.290 §2 kk | 8 | 11 | 6 | 6 |
| Art.291 §1 kk | 2071 | 4826 | 5099 | 5252 |
| Art.291 §2 kk | 298 | 1049 | 740 | 635 |
| Art.292 §1 kk | 842 | 2212 | 2142 | 2184 |
| Art.292 §2 kk | 11 | 61 | 53 | 59 |
| Art.293 §1 kk | - | 4 | 30 | 62 |
| Art.293 §2 kk | - | 1 | - | 1 |
| Art.294 §1 kk | 84 | 128 | 59 | 107 |
| Art.294 §1 kk w zw. z art. 278 §1 kk | 6 | 60 | 38 | 35 |
| Art.294 §1 kk w zw z art. 278 §2 kk | - | 1 | - | - |
| Art.294 §1 kk w zw. z art. 284 §1 kk | 3 | 13 | 13 | 16 |
| Art.294 §1 kk w zw. z art. 284 §2 kk | 6 | 34 | 43 | 43 |
| Art.294 §1 kk w zw. z art. 285 §1 kk | - | 1 | 2 | 1 |
| Art.294 §1 kk w zw. z art. 286 §1 kk | 44 | 212 | 228 | 218 |
| Art.294 §1 kk w zw. z art. 288 §1 kk | - | - | - | 4 |
| Art.294 §1 kk w zw. z art. 291 §1 kk | 36 | 103 | 91 | 87 |
| Art.294 §2 kk | 1 | 8 | 9 | 16 |

Prawomocne skazania osób dorosłych według kwalifikacji prawnej kodeksów karnych i ustaw szczególnych - czyn główny

| <i>Wyszczególnienie</i> | LATA | | | |
|--|---------------------------------|-------------|-------------|--------------|
| | 1 IX - 31 XII 1998 | 1999 | 2000 | 2001 |
| | <i>w liczbach bezwzględnych</i> | | | |
| PRZESTĘPSTWA PRZECIWKO OBROTOWI GOSPODARCZEMU | 3153 | 8345 | 9658 | 11529 |
| Art.296 §1 kk | 25 | 28 | 35 | 29 |
| Art.296 §2 kk | 5 | 9 | 13 | 6 |
| Art.296 §3 kk | 1 | 3 | 5 | 6 |
| Art.296 §3 kk w zw. z §1 | 6 | 4 | 18 | 4 |
| Art.296 §3 kk w zw. z §2 | 2 | 1 | 2 | 1 |
| Art.296 §4 kk | - | 2 | 4 | 4 |
| Art.296 §4 kk w zw. z §1 | 8 | 11 | 8 | - |
| Art.296 §4 kk w zw. z §3 | - | 1 | 1 | - |
| Art.297 §1 kk | 359 | 1314 | 2080 | 1905 |
| Art.297 §2 kk | 2 | 5 | 7 | 5 |
| Art.297 §3 kk | - | 2 | 1 | 1 |
| Art.298 §1 kk | 18 | 63 | 75 | 69 |
| Art.299 §1 kk | 3 | 8 | 4 | 1 |
| Art.299 §2 kk | - | - | 5 | - |
| Art.299 §3 kk | 1 | - | 3 | 4 |
| Art.300 §1 kk | 16 | 56 | 75 | 74 |
| Art.300 §2 kk | 232 | 661 | 768 | 713 |
| Art.300 §3 kk | 1 | 6 | 10 | 6 |
| Art.301 §1 kk | 2 | 3 | 9 | 1 |
| Art.301 §2 kk | 1 | - | 1 | - |
| Art.301 §3 kk | 1 | 5 | 2 | 1 |
| Art.302 §1 kk | 1 | 9 | 6 | 11 |
| Art.302 §2 kk | 1 | 2 | - | 2 |
| Art.303 §1 kk | 8 | 26 | 20 | 23 |
| Art.303 §2 kk | - | 2 | 4 | 1 |
| Art.303 §3 kk | - | 2 | 1 | - |
| Art.304 kk | 15 | 26 | 5 | 7 |
| Art.305 §1 kk | - | 1 | 5 | - |
| Art.306 kk | 13 | 207 | 332 | 540 |
| Art. 309 w zw.z art.297 §1 kk | - | - | 17 | 61 |

Prawomocne skazania osób dorosłych według kwalifikacji prawnej kodeksów karnych i ustaw szczególnych - czyn główny

| <i>Wyszczególnienie</i> | LATA | | | |
|--|--|--|---|---|
| | 1 IX - 31 XII 1998 | 1999 | 2000 | 2001 |
| | <i>w liczbach bezwzględnych</i> | | | |
| Rozp. Prez. RP z 1928.03.22 o ochronie zwierząt (Dz.U. 42/34 p.417) Art.5 | 3 3 | 4 4 | - - | 1 1 |
| Rozp. Prez. RP z 1934.06.27 kodeks handlowy (Dz.U.57/34p.502) Art.300 §1 Art.301 Art.302 §1 Art.482 §1 Art.483 Art.484 § 1 Art.484 § 2 | 24 12 8 3 1 - - | 32 16 13 - 2 1 - | 45 19 22 1 2 1 - | 39 15 19 - 3 2 - |
| Ust. z 1936.04.28 - prawo czekowe (Dz.U.37 p.283) Art.61 | 24 24 | 41 41 | 21 21 | 14 14 |
| Ust. z 1959.04.22 o zwalczaniu niedozwolonego wyrobu spirytusu (Dz.U.27 p.169) Art.3 ust.1 Art.3 ust 2 Art.4 ust.1 Art.4 ust 2 Art.5 ust.1 Art.5 ust.2 Art.7 Art.7 w zw.z art 3 Art.7 w zw.z art.3 ust 1 Art.7 w zw.z art.3 ust 2 Art.7 w zw.z art 4 Art.7 w zw.z art.5 ust 1 Art.8 Art. 9 ust 1 | 210 75 5 74 1 39 9 1 - - - 1 1 4 - | 515 205 9 161 7 111 - 12 1 - - - 2 5 2 | 567 211 15 151 3 150 - 22 - 5 2 - 4 4 - | 271 87 7 69 2 85 - 13 - 3 - - 1 4 - |

Prawomocne skazania osób dorosłych według kwalifikacji prawnej kodeksów karnych i ustaw szczególnych - czyn główny

| <i>Wyszczególnienie</i> | LATA | | | |
|--|---------------------------------|------|------|------|
| | 1 IX - 31 XII 1998 | 1999 | 2000 | 2001 |
| | <i>w liczbach bezwzględnych</i> | | | |
| Ust. z 2001.03.02 o wyr. spiryt, wyr. i rozl. wyrobów spiryt. (Dz.U.31 p.353) | - | - | - | 145 |
| Art.12 ust.1 | - | - | - | 138 |
| Art.12 ust.2 | - | - | - | 5 |
| Art.14 | - | - | - | 2 |
| Ust. Z 1959.06.17 o hodowli, ochr. zwierząt i prawie łowieckim (Dz. U. 33/73 p.197) | 1 | 4 | 6 | - |
| Art.53 pkt. 1 | - | 2 | 2 | - |
| Art.55 pkt. 2 | 1 | 1 | 1 | - |
| Art.55 pkt. 4 | - | 1 | 2 | - |
| Art.55 pkt. 7 | - | - | 1 | - |
| Ust. z 1970.11.25 o warunkach zdrowotnych żywności i żywienia (Dz.U. 29 p.24) | 6 | 13 | 11 | 9 |
| Art.30 ust. 1 | 2 | 6 | 4 | 7 |
| Art.30 ust. 3 | 4 | 1 | 2 | - |
| Art.30 ust. 3 w zw.z ust. 1 | - | - | - | 1 |
| Art.31 ust. 1 | - | 6 | 5 | 1 |
| Ust. z 1971.10.26 karna skarbową (Dz.U.22/84 p.103) | 384 | 720 | 519 | 290 |
| Art.47 §1 | 1 | 1 | - | - |
| Art.48 §1 | 8 | 4 | 6 | - |
| Art.49 | - | 1 | - | - |
| Art.50 | - | 29 | 11 | 2 |
| Art.51 §1 | 1 | - | - | - |
| Art.54 | - | - | 1 | - |
| Art.55 §1 | 4 | 3 | 2 | 2 |
| Art.58 §1 | - | - | - | 1 |
| Art.60 §1 | - | 1 | 2 | 1 |
| Art.80 §1 | 40 | 100 | 75 | 38 |

Prawomocne skazania osób dorosłych według kwalifikacji prawnej kodeksów karnych i ustaw szczególnych - czyn główny

| <i>Wyszczególnienie</i> | LATA | | | |
|-------------------------|---------------------------------|------|------|------|
| | 1 IX - 31 XII 1998 | 1999 | 2000 | 2001 |
| | <i>w liczbach bezwzględnych</i> | | | |
| Art.80 §3 | 2 | 5 | 3 | - |
| Art.81 §1 | 56 | 67 | 89 | 28 |
| Art.81 §3 | 1 | 2 | 1 | - |
| Art.82 §1 | 56 | 157 | 123 | 60 |
| Art.83 §1 | 17 | 27 | 14 | 9 |
| Art.84 §1 | - | 5 | 2 | 3 |
| Art.85a §1 | - | - | 1 | - |
| Art.86 | - | 3 | 7 | 4 |
| Art.88 §1 | 2 | 1 | - | - |
| Art.88 §3 | - | - | 2 | - |
| Art.92 §1 | 9 | 11 | - | 1 |
| Art.92 §2 | 4 | 6 | 4 | 3 |
| Art.93 §1 | - | 1 | 2 | - |
| Art.93 §2 | - | - | 3 | - |
| Art.93 §3 | 4 | - | - | - |
| Art.94 §1 | 37 | 89 | 77 | 65 |
| Art.94 §2 | 32 | 45 | 36 | 27 |
| Art.95 §1 | 1 | - | 1 | 2 |
| Art.95 §2 | 1 | 1 | - | - |
| Art.97 §1 | 2 | 3 | 1 | 1 |
| Art.97 §2 | 2 | 2 | 1 | 1 |
| Art.98 §1 | 50 | 59 | 4 | 4 |
| Art.98 §2 | 27 | 30 | 5 | 8 |
| Art.99 §1 | 6 | 21 | 6 | 1 |
| Art.100 § 1 | 4 | 3 | 1 | 4 |
| Art.101 | - | 1 | 1 | 1 |
| Art.101a | - | 2 | 1 | 2 |
| Art.102 § 1 | - | 1 | 1 | 4 |
| Art.102 § 2 | 6 | 2 | - | 2 |
| Art.103 §1 | 1 | 1 | - | 1 |
| Art.104a §1 | 1 | 5 | 4 | 1 |
| Art.104a §2 | - | 2 | - | - |
| Art.105 §1 | - | 1 | - | - |
| Art.106 | - | 3 | 5 | 2 |

Prawomocne skazania osób dorosłych według kwalifikacji prawnej kodeksów karnych i ustaw szczególnych - czyn główny

| <i>Wyszczególnienie</i> | LATA | | | |
|--|---------------------------------|------|------|------|
| | 1 IX - 31 XII 1998 | 1999 | 2000 | 2001 |
| | <i>w liczbach bezwzględnych</i> | | | |
| Art.107 §1 | 1 | - | - | 3 |
| Art.109 §1 | 1 | 1 | - | - |
| Art.113 §1 | 7 | 19 | 27 | 9 |
| Art.114 | - | 1 | - | - |
| Art.117 §1 | - | 4 | - | - |
| Ust. z 1974.10.24 - prawo wodne (Dz.U.38 p.230) | 3 | 3 | 1 | 2 |
| Art.124 ust 1 | 1 | 1 | - | 1 |
| Art.125 | 2 | 2 | 1 | 1 |
| Ust. z 1984.01.26 - prawo prasowe (Dz.U.5 p.24) | 1 | - | 2 | 3 |
| Art. 43 | - | - | 1 | 1 |
| Art. 45 | 1 | - | - | - |
| Art.46 | - | - | - | 1 |
| Art. 46 ust. 1 | - | - | 1 | - |
| Art.49 | - | - | - | 1 |
| Ust. z 1980.01.31 o ochronie i kształtowaniu środowiska (Dz.U.49/94 p. 196) | 4 | 2 | - | - |
| Art.106 ust 2 | 2 | 2 | - | - |
| Art.109 ust 2 | 2 | - | - | - |
| Ust. z 31.01.1985 o znakach towarowych (Dz.U. 5 p.17) | 199 | 520 | 522 | 396 |
| Art. 57 ust. 1 | 199 | 516 | 519 | 395 |
| Art. 57 ust. 1a | - | 2 | 2 | 1 |
| Art. 57 ust. 2 | - | 2 | 1 | - |
| Ust. z 1985.04.18 o rybactwie śródlądowym (Dz. U.85/21 p.91) | 251 | 813 | 965 | 1125 |
| Art.27a ust.1 pkt 1 | 195 | 678 | 759 | 822 |
| Art.27a ust.1 pkt 2 | 13 | 8 | 29 | 61 |

Prawomocne skazania osób dorosłych według kwalifikacji prawnej kodeksów karnych i ustaw szczególnych - czyn główny

| <i>Wyszczególnienie</i> | LATA | | | |
|--|---------------------------------|------|------|------|
| | 1 IX - 31 XII 1998 | 1999 | 2000 | 2001 |
| | <i>w liczbach bezwzględnych</i> | | | |
| Art.27a ust.1 pkt 3 | 31 | 92 | 119 | 169 |
| Art.27a ust.1 pkt 4 | 10 | 30 | 57 | 69 |
| Art.27a ust.2 pkt 1 | 1 | 3 | - | 1 |
| Art.27a ust.2 pkt 2 | - | 1 | 1 | 1 |
| Art.27a ust 2 pkt 3 | 1 | 1 | - | 2 |
| Ust. z 1988.12.23 o działalności gospodarczej (Dz.U.41/88 p.324) | 14 | 53 | 65 | 5 |
| Art. 25e | 1 | 1 | - | - |
| Art. 25f | 12 | 51 | 61 | 5 |
| Art. 25g | 1 | 1 | 4 | - |
| Ust. z 31.01.1989 prawo bankowe (Dz. U 4/89 poz. 21 | 1 | - | - | - |
| Art. 115.1 ust.1 pkt.1 | 1 | - | - | - |
| Ust. z 16.10.1991 o ochronie przyrody (Dz. U 114/91 poz. 492) | 1 | 2 | - | - |
| art.57 ust. 1 | 1 | 2 | - | - |
| Ust. z 1993.04.16 o zwalczaniu nieuczciwej konkurencji (Dz.U.47/93 p. 211) | 10 | 23 | 33 | 20 |
| Art.24 | 10 | 23 | 33 | 20 |
| Ust. z 1993.12.02 o znakach skarbowych akcyzy (Dz.U.127/93 p.584) | 1178 | 2482 | 45 | 6 |
| Art.20 ust.1 | 48 | 91 | 1 | 2 |
| Art.20 ust 2 | 349 | 715 | 17 | 2 |
| Art.21 | - | 3 | - | - |
| Art.22 ust.1 | 135 | 267 | 10 | 1 |
| Art.22 ust 2 | 15 | 28 | - | - |
| Art.22 ust 3 | 619 | 1367 | 15 | 1 |

Prawomocne skazania osób dorosłych według kwalifikacji prawnej kodeksów karnych i ustaw szczególnych - czyn główny

| <i>Wyszczególnienie</i> | LATA | | | |
|---|-----------------------|------|------|------|
| | 1 IX - 31 XII 1998 | 1999 | 2000 | 2001 |
| <i>w liczbach bezwzględnych</i> | | | | |
| Art.23 ust.1 | 11 | 9 | 1 | - |
| Art.24 ust.1 | - | 1 | 1 | - |
| Art.25 | 1 | 1 | - | - |
| Ust. z 1994.09.29 o rachunkowości (Dz.U.121/94 p.591) | 20 | 84 | 45 | 42 |
| Art.77 ust.1 | 14 | 39 | - | 3 |
| Art.77 ust.2 | 1 | 16 | 21 | 19 |
| Art.79 pkt 1 | 1 | 10 | 2 | 1 |
| Art.79 pkt 4 | 4 | 19 | 22 | 19 |
| Ust. Z 13.10.1995 o zas. ewid. i ident. podatników i płatników (Dz. U 95/142 p. 702) | 36 | 60 | 3 | 1 |
| Art. 16 ust. 1 pkt 1 | 23 | 39 | 3 | - |
| Art. 16 ust. 1 pkt 2 | 2 | 5 | - | - |
| Art. 16 ust. 1 pkt 3 | 3 | 2 | - | - |
| Art.16 ust. 2 | 8 | 14 | - | 1 |
| Ust. z 1997.08.21 o ochronie zwierząt (Dz.U.111/97 p.724) | 62 | 215 | 214 | 247 |
| Art.35 ust.1 | 44 | 154 | 164 | 191 |
| Art.35 ust.2 | 17 | 57 | 49 | 51 |
| Art.35 ust 3 | - | 1 | - | 1 |
| Art.35 ust.5 | - | 2 | - | 1 |
| Art.36 ust 1 | 1 | - | - | - |
| Art.36 ust 2 | - | 1 | 1 | 3 |
| Ust. z 1999.09.10 Kodeks karny skarbowy Dz.U. 83 poz. 930 | - | 302 | 3078 | 5432 |
| Art. 54 §1 | - | 3 | 23 | 31 |
| Art. 54 §2 | - | 9 | 125 | 374 |
| Art. 55 §1 | - | - | 4 | 15 |
| Art. 55 §2 | - | - | - | 2 |
| Art. 56 §1 | - | 4 | 34 | 52 |

Prawomocne skazania osób dorosłych według kwalifikacji prawnej kodeksów karnych i ustaw szczególnych - czyn główny

| <i>Wyszczególnienie</i> | LATA | | | |
|-------------------------|---------------------------------|------|------|------|
| | 1 IX - 31 XII 1998 | 1999 | 2000 | 2001 |
| | <i>w liczbach bezwzględnych</i> | | | |
| Art. 56 §2 | - | 2 | 194 | 426 |
| Art. 58 §1 | - | - | 2 | 5 |
| Art. 58 §2 | - | - | 2 | - |
| Art. 59 §1 | - | - | - | 1 |
| Art. 60 §1 | - | - | 22 | 74 |
| Art. 60 §2 | - | - | 3 | 6 |
| Art. 61 §1 | - | 1 | 39 | 55 |
| Art. 62 §1 | - | - | 4 | 13 |
| Art. 62 §2 | - | - | 1 | 5 |
| Art. 62 §3 | - | - | - | 3 |
| Art. 62 §4 | - | - | 9 | 12 |
| Art. 63 §1 | - | 19 | 43 | 115 |
| Art. 63 §2 | - | - | 1 | - |
| Art. 63 §3 | - | 31 | 201 | 539 |
| Art. 64 §1 | - | 2 | 5 | 1 |
| Art. 65 §1 | - | 75 | 216 | 264 |
| Art. 65 §2 | - | 11 | 13 | 23 |
| Art. 65 §3 | - | 69 | 541 | 713 |
| Art. 66 §1 | - | - | - | 1 |
| Art. 67 §1 | - | - | - | 2 |
| Art. 67 §2 | - | 1 | - | - |
| Art. 68 §1 pkt 1 | - | 1 | 1 | 1 |
| Art. 68 §1 pkt 2 | - | 7 | 6 | 2 |
| Art. 69 §1 | - | 1 | 3 | 2 |
| Art. 69 §3 | - | - | - | 1 |
| Art. 70 § 1 | - | 1 | 6 | 6 |
| Art. 70 § 2 | - | - | 18 | 9 |
| Art. 70 § 4 | - | - | 13 | 19 |
| Art. 71 | - | - | 1 | - |
| Art. 72 | - | - | - | 2 |
| Art. 74 §2 | - | - | - | 1 |
| Art. 75 §1 | - | - | - | 1 |
| Art. 76 §1 | - | - | 6 | 5 |
| Art. 76 §2 | - | 1 | 24 | 62 |

Prawomocne skazania osób dorosłych według kwalifikacji prawnej kodeksów karnych i ustaw szczególnych - czyn główny

| <i>Wyszczególnienie</i> | LATA | | | |
|-------------------------|---------------------------------|------|------|------|
| | 1 IX - 31 XII 1998 | 1999 | 2000 | 2001 |
| | <i>w liczbach bezwzględnych</i> | | | |
| Art. 77 §1 | - | 3 | 40 | 33 |
| Art. 77 §2 | - | 12 | 128 | 357 |
| Art. 78 §1 | - | - | 3 | 1 |
| Art. 78 §2 | - | - | 1 | 7 |
| Art. 80 §1 | - | - | 6 | 11 |
| Art. 80 §2 | - | - | 1 | 2 |
| Art. 80 §3 | - | - | 2 | 1 |
| Art. 82 §1 | - | - | - | 10 |
| Art. 82 §2 | - | - | 32 | - |
| Art. 83 | - | - | 46 | 132 |
| Art. 85 §1 | - | - | 15 | 8 |
| Art. 86 §1 | - | 1 | 63 | 58 |
| Art. 86 §2 | - | 4 | 26 | 43 |
| Art. 86 §3 | - | 4 | 529 | 748 |
| Art. 87 §1 | - | 4 | 18 | 15 |
| Art. 87 §2 | - | - | 9 | 3 |
| Art. 87 §3 | - | 4 | 38 | 57 |
| Art. 88 §1 | - | - | 5 | 24 |
| Art. 88 §2 | - | - | 5 | 30 |
| Art. 89 §1 | - | 2 | 3 | 18 |
| Art. 89 §2 | - | - | - | 3 |
| Art. 90 §1 | - | 1 | 3 | 15 |
| Art. 90 §2 | - | - | 1 | 1 |
| Art. 91 §1 | - | 5 | 61 | 95 |
| Art. 91 §2 | - | 2 | 21 | 43 |
| Art. 91 §3 | - | 8 | 245 | 556 |
| Art. 92 §1 | - | 1 | - | - |
| Art. 92 §2 | - | 1 | 3 | 3 |
| Art. 93 §1 | - | - | 1 | 3 |
| Art. 93 §2 | - | - | 1 | 2 |
| Art. 93 §3 | - | - | - | 1 |
| Art. 94 §1 | - | 1 | 25 | 20 |
| Art. 94 §2 | - | - | 150 | 236 |
| Art. 98 §1 | - | 3 | 2 | 1 |

Prawomocne skazania osób dorosłych według kwalifikacji prawnej kodeksów karnych i ustaw szczególnych - czyn główny

| <i>Wyszczególnienie</i> | LATA | | | |
|---|---------------------------------|-------------|-------------|-------------|
| | 1 IX - 31 XII 1998 | 1999 | 2000 | 2001 |
| | <i>w liczbach bezwzględnych</i> | | | |
| Art. 98 §2 | - | 5 | 5 | 11 |
| Art. 98 §3 | - | 1 | 14 | 30 |
| Art. 99 §1 | - | - | 4 | 1 |
| Art.100 §1 | - | - | 3 | 2 |
| Art.101 §1 | - | 2 | 5 | 3 |
| Art.105 §1 | - | - | 1 | 2 |
| Art.107 §1 | - | - | 2 | 1 |
| Art.108 §1 | - | - | 1 | 2 |
| Ust. z 2000.09.15 Kodeks spółek handlowych (Dz.U. Nr 94 poz. 1037) | - | - | - | 6 |
| Art.585 §1 | - | - | - | 4 |
| Art.586 | - | - | - | 1 |
| Art.587 §1 | - | - | - | 1 |
| PRZESTĘPSTWA PRZECIWKO OBROTOWI PIENIĘDZMI I PAPIERAMI WARTOŚCIOWYMI | 378 | 2261 | 3368 | 3369 |
| Art.227 §4 kk/69 | 100 | 390 | 160 | 86 |
| Art.231 kk/69 | 3 | - | - | - |
| Art.310 §1 kk | 25 | 515 | 1128 | 1243 |
| Art.310 §2 kk | 213 | 1109 | 1680 | 1771 |
| Art.310 §3 kk | - | 152 | 323 | 191 |
| Art.310 §4 kk | - | 2 | 6 | 5 |
| Art.310 §4 kk w zw. z §1 | 1 | 3 | 4 | 4 |
| Art.310 §4 kk w zw z §2 | - | 1 | - | 6 |
| Art.312 kk | 31 | 73 | 50 | 56 |
| Art.313 §1 kk | - | 1 | 2 | 1 |
| Art.313 §2 kk | 4 | 3 | 7 | 3 |
| Art.314 kk | 1 | 3 | 5 | - |
| Art.315 §1 kk | - | 2 | - | 2 |
| Art.315 §2 kk | - | 6 | 3 | 1 |
| Art.316 §1 kk | - | 1 | - | - |

Prawomocne skazania osób dorosłych według kwalifikacji prawnej kodeksów karnych i ustaw szczególnych - czyn główny

| <i>Wyszczególnienie</i> | LATA | | | |
|--|---------------------------------|------|------|------|
| | 1 IX - 31 XII 1998 | 1999 | 2000 | 2001 |
| | <i>w liczbach bezwzględnych</i> | | | |
| INNE USTAWY | 636 | 1426 | 1705 | 2300 |
| Kodeks karny z 1932 r. | - | 2 | 1 | - |
| Art.225 §1 | - | - | - | - |
| Art.225 §1 kk/32 | - | - | - | - |
| Art.246 | - | 2 | 1 | - |
| Art.246 kk/32 | - | - | - | - |
| Art.248 §1 kk/32 | - | - | - | - |
| Art.286 §1 | - | - | - | - |
| Art.286 §1 kk/32 | - | - | - | - |
| Rozp. Prez. RP z 22.03.1928 o badaniu zwierząt rzeż. I mięsa (Dz. U. 69/46 poz. 377) | 1 | - | - | 1 |
| Art. 30 | - | - | - | 1 |
| Art. 31 pkt. 5 | 1 | - | - | - |
| Dekr. z 31.08.1934 o wymiarze kary dla faszyst. hitl. zbr. (Dz. U. 69/46 poz. 377) | - | - | - | 1 |
| art. 1 pkt. 1 | - | - | - | 1 |
| Ust. z 1950.10.28 o zawodzie lekarza (Dz.U.50 p.458) | 2 | - | - | - |
| Art. 26 ust. 1 | 2 | - | - | - |
| Ust. z 1961.01.31 o broni, amunicji i materiałach wybuchowych (Dz.U.6 p.43) | 5 | 3 | 3 | 1 |
| Art.28 ust.1 | 5 | 3 | 2 | 1 |
| Art.28 ust.2 | - | - | 1 | - |
| Ust. z 1962.02.15 o ochronie dóbr kultury i muzeach (Dz.U.10 p.48) | 11 | 13 | 19 | 36 |
| Art. 73 ust.1 | 4 | 3 | - | - |
| Art. 73 ust.2 | 4 | - | - | - |

Prawomocne skazania osób dorosłych według kwalifikacji prawnej kodeksów karnych i ustaw szczególnych - czyn główny

| <i>Wyszczególnienie</i> | LATA | | | |
|---|---------------------------------|------|------|------|
| | 1 IX - 31 XII 1998 | 1999 | 2000 | 2001 |
| | <i>w liczbach bezwzględnych</i> | | | |
| Art.74 ust.1 | 1 | 9 | 19 | 34 |
| Art.74 ust.2 | - | 1 | - | - |
| Art.74 ust.3 | 2 | - | - | - |
| Art.76 ust 1 | - | - | - | 2 |
| Ust. z 1967.11.21 o powszechnym obowiązku obrony RP (Dz.U.97/6 p.31) | 2 | 37 | 106 | 505 |
| Art.224 | - | - | - | - |
| Art.224 pkt 1 | - | 2 | 31 | 104 |
| Art.224 pkt 2 | - | - | 7 | 48 |
| Art.224 pkt 3 | - | 5 | 29 | 212 |
| Art.224 pkt 4 | - | 4 | 6 | 13 |
| Art.224 pkt 5 | - | - | - | - |
| Art.224 pkt 6 | - | - | - | - |
| Art.228 | 2 | 25 | 33 | 128 |
| Art.236 | - | 1 | - | - |
| Ust. Z 19.10.1972 o wynalazczości (Dz. U. 33/84 p.177) | - | 1 | - | - |
| Art. 123 ust.2 | - | 1 | - | - |
| Ust. z 1982.10.26 o wych. w trzeźwości i przeciwdział. alkohol. (Dz.U.35 p.230) | 1 | 9 | 4 | 25 |
| Art.43 | - | - | - | - |
| Art.43 ust.1 | - | - | - | 19 |
| Art.43 ust.2 | - | - | - | 1 |
| Art.43 ust.3 | - | - | - | - |
| Art.45.2 ust 1 | - | 1 | - | 1 |
| Art.45.3 ust.1 | 1 | 8 | 4 | 4 |
| Art.45.3 ust.2 | - | - | - | - |

Prawomocne skazania osób dorosłych według kwalifikacji prawnej kodeksów karnych i ustaw szczególnych - czyn główny

| <i>Wyszczególnienie</i> | LATA | | | |
|--|---------------------------------|---------------------------------|---------------------------------|---------------------------------|
| | 1 IX - 31 XII 1998 | 1999 | 2000 | 2001 |
| <i>w liczbach bezwzględnych</i> | | | | |
| Ust. z 14.07.1983 o narodowym zasobie archiwalnym i archiwach (Dz. U. 38 p. 173) Art. 52 ust. 1 | - | - | 1 | - |
| | - | - | 1 | - |
| Ust. z 1987.07.16 o kinematografii (Dz.U.22/87 p.127) Art.58 ust.1 pkt 1 Art.58 ust.1 pkt 2 Art.58 ust.2 | 27 5 22 - | 18 6 11 1 | 7 - 7 - | 1 - 1 - |
| Ust. Z 19.11.1987 o dozorze technicznym (Dz. U. 36/87 p. 202) Art. 36 ust. 1 pkt 1 Art. 36 ust. 1 pkt 2 | - - - | 8 2 3 | 3 3 - | 1 1 - |
| Ust. z 6.04.1990 o policji (Dz. U. 30 p.179) Art. 142 ust. 1 Art. 143 | 3 3 - | - - 3 | - - - | 6 - 6 |
| Ust. 28.07.1990 o działalności ubezpieczeniowej (Dz. U. 90/59 poz. 344) Art. 90h ust. 1 | - - | - - | - - | 1 1 |
| Ust. z 1990.10.12 o Straży Granicznej (Dz.U.78 p.462) Art.147 Art.147a ust.1 Art.147a ust.2 Art.147a ust.3 Art.147a ust.4 Art.147b ust.1 | 5 1 - 1 2 1 - | 2 - - 1 - 1 - | 1 - 1 - - - - | - - - - - - - |

Prawomocne skazania osób dorosłych według kwalifikacji prawnej kodeksów karnych i ustaw szczególnych - czyn główny

| <i>Wyszczególnienie</i> | LATA | | | |
|---|---------------------------------|------|------|------|
| | 1 IX - 31 XII 1998 | 1999 | 2000 | 2001 |
| | <i>w liczbach bezwzględnych</i> | | | |
| Ust. z 1990.11.23 o łącznie (Dz.U.95/117 p. 564) | 146 | 224 | 308 | 71 |
| Art.75a ust.1 | 143 | 222 | 307 | 70 |
| Art.75a ust.2 | 3 | 2 | 1 | 1 |
| Ust. z 1991.05.23 o rozwiązywaniu sporów zbiorowych (Dz.U.55 p.236) | - | 1 | 3 | - |
| Art.26 ust.1 pkt 1 | - | - | 3 | - |
| Art.26 ust.1 pkt 2 | - | 1 | - | - |
| Ust. z 1991.10.10 o śr. farmac, mat.med., aptekach, hurt. i ... (Dz.U.105 p. 452) | 13 | 17 | 35 | 37 |
| Art.67 ust.1 | 1 | 2 | 2 | 2 |
| Art.67 ust.2 pkt 1 | - | - | 1 | 3 |
| Art.67 ust.2 pkt 2 | 1 | 2 | 1 | 4 |
| Art.67 ust.2 pkt 3 | 6 | 5 | 6 | 17 |
| Art.67 ust.2 pkt 4 | 5 | 8 | 25 | 11 |
| Ust. z 23.05.1991 o związkach zawodowych (Dz.U.55 p.234) | 3 | - | 2 | 1 |
| Art. 35 ust.1 pkt. 2 | 3 | - | 2 | 1 |
| Ust. z 1992.12.29 o radiofonii i telewizji (Dz.U.7/93 p.34) | 4 | 2 | 5 | - |
| Art.52 ust.1 | - | - | 2 | - |
| Art.52 ust.2 | 4 | 2 | 3 | - |
| Ust. z 1994.02.04 - prawo geologiczne i górnicze (Dz.U.27 p.96) | 4 | 6 | 2 | 3 |
| Art.118 ust.1 pkt 1 | 2 | 1 | 1 | 2 |
| Art.118 ust.1 pkt 2 | 1 | 3 | - | - |
| Art.118 ust.2 | 1 | 2 | 1 | - |
| Art.118 ust 3 | - | - | - | 1 |

Prawomocne skazania osób dorosłych według kwalifikacji prawnej kodeksów karnych i ustaw szczególnych - czyn główny

| Wyszczególnienie | LATA | | | |
|---------------------------------|-----------------------|------|------|------|
| | 1 IX - 31 XII 1998 | 1999 | 2000 | 2001 |
| <i>w liczbach bezwzględnych</i> | | | | |

Ust. z 1994.02.04 o prawie
autorskim i prawach
pokrewnych (Dz.U.24 p.83)

| | | | | |
|---------------|-----|-----|-----|-----|
| | 257 | 712 | 722 | 859 |
| Art.115 ust.1 | - | 2 | - | - |
| Art.115 ust.2 | - | 2 | - | - |
| Art.115 ust.3 | - | - | 1 | 1 |
| Art.116 ust.1 | 30 | 84 | 82 | 81 |
| Art.116 ust.2 | 77 | 174 | 175 | 220 |
| Art.116 ust.3 | 79 | 265 | 258 | 245 |
| Art.116 ust.4 | 3 | 3 | 2 | 5 |
| Art.117 ust.1 | 3 | 7 | 5 | 14 |
| Art.117 ust.2 | 5 | 8 | 9 | 2 |
| Art.118 ust.1 | 42 | 110 | 130 | 214 |
| Art.118 ust.2 | 17 | 56 | 59 | 73 |
| Art.118 ust.3 | - | - | - | 4 |
| Art.119 | 1 | - | 1 | - |
| Art.121 ust.1 | - | 1 | - | - |

Ust. z 1994.07.07 - prawo
budowlane (Dz.U.94/89 p. 414)

| | | | | |
|--------------|----|-----|-----|-----|
| | 47 | 130 | 217 | 248 |
| Art.90 | 46 | 123 | 214 | 241 |
| Art.91 | - | 3 | - | - |
| Art.91 pkt 1 | 1 | 3 | 2 | 4 |
| Art.91 pkt 2 | - | 1 | 1 | 3 |

Ust. z 1995.10.13 - prawo
łowieckie (Dz.U.95/147 p. 713)

| | | | | |
|--------------|-----|-----|-----|-----|
| | 104 | 236 | 221 | 209 |
| Art.52 pkt 1 | 14 | 30 | 45 | 39 |
| Art.52 pkt 2 | 12 | 37 | 27 | 51 |
| Art.52 pkt 4 | 47 | 61 | 43 | 18 |
| Art.52 pkt 5 | - | 2 | 3 | - |
| Art.53 pkt 1 | 3 | 8 | 4 | 2 |
| Art.53 pkt 2 | 3 | 1 | 4 | 8 |

Prawomocne skazania osób dorosłych według kwalifikacji prawnej kodeksów karnych i ustaw szczególnych - czyn główny

| <i>Wyszczególnienie</i> | LATA | | | |
|---|---------------------------------|------|------|------|
| | 1 IX - 31 XII 1998 | 1999 | 2000 | 2001 |
| | <i>w liczbach bezwzględnych</i> | | | |
| Art.53 pkt 3 | 3 | 9 | 10 | 11 |
| Art.53 pkt 4 | 2 | 16 | 15 | 16 |
| Art.53 pkt 5 | 10 | 54 | 53 | 51 |
| Art.53 pkt 6 | 10 | 18 | 16 | 13 |
| Art. 54 ust 1 | - | - | 1 | - |
| Ust. z 1996.12.05 o zawodzie lekarza (Dz.U.28 p.152) | 1 | 1 | - | 1 |
| Art.58 ust.2 | 1 | 1 | - | 1 |
| Ust. z 1997.06.27 o odpadach (Dz. U. 96 p. 592) | - | - | - | 1 |
| Art. 47 | - | - | - | 1 |
| Ust. z 1997.08.22 o ochronie osób i mienia (Dz.U.114 p.740) | - | 2 | 6 | 2 |
| Art.48 | - | - | - | - |
| Art.49 | - | 2 | 4 | 2 |
| Art.50 | - | - | 2 | - |
| Ust. z 1997.08.28 o org. i funkcjonowaniu funduszy emerytalnych (Dz.U.139 p. 934) | - | 1 | 16 | - |
| Art.219 ust.1 | - | 1 | 7 | - |
| Art.219 ust.2 | - | - | 9 | - |
| Ust. z 1997.08.21prawn o publ. Obrocie papierami wartościowymi (Dz.U.118 p. 754) | - | - | 4 | 1 |
| Art. 165 ust. 1 | - | - | 3 | 1 |
| Art. 167 | - | - | 1 | - |

Prawomocne skazania osób dorosłych według kwalifikacji prawnej kodeksów karnych i ustaw szczególnych - czyn główny

| <i>Wyszczególnienie</i> | LATA | | | |
|---|-----------------------|------|------|------|
| | 1 IX - 31 XII 1998 | 1999 | 2000 | 2001 |
| <i>w liczbach bezwzględnych</i> | | | | |
| Ust. z 1997.08.28 o org. i funkcjonowaniu funduszy emerytalnych (Dz.U.139 p. 934) | - | - | - | 42 |
| Art.219 ust.1 | - | - | - | 19 |
| Art.219 ust.2 | - | - | - | 21 |
| Art. 219 ust 3 | - | - | - | 2 |
| Ust. z 1997.08.29 o ochronie danych osobowych (Dz.U.133 p.883) | - | 1 | 13 | 10 |
| Art.49 ust.1 | - | 1 | 3 | - |
| Art.49 ust.2 | - | - | - | 1 |
| Art.50 | - | - | - | 1 |
| Art.51 ust.1 | - | - | 6 | 6 |
| Art.51 ust.2 | - | - | 2 | 1 |
| Art.52 | - | - | 1 | 1 |
| Art.53 | - | - | 1 | - |
| Ust. z 1997.08.29 o prawo bankowe (Dz.U.140 p.939) | - | - | 1 | - |
| Art. 171 ust.5 | - | - | 1 | - |
| Ust. z 1996.07.05 o doradztwie podatkowym (Dz.U.102 p.475) | - | - | 1 | - |
| Art. 81 ust. 1 | - | - | 1 | - |
| Ust. z 1997.06.25 o cudzoziemcach (Dz.U.114 p.739) | - | - | 4 | 5 |
| Art. 103 | - | - | 4 | 5 |

Prawomocne skazania osób dorosłych według kwalifikacji prawnej kodeksów karnych i ustaw szczególnych - czyn główny

| <i>Wyszczególnienie</i> | LATA | | | |
|---|---------------------------------|-------------|-------------|------------|
| | 1 IX - 31 XII 1998 | 1999 | 2000 | 2001 |
| | <i>w liczbach bezwzględnych</i> | | | |
| Ust. z 1999.05.21 o broni i amunicji (Dz.U.53 p.549) | - | - | - | 62 |
| Art.51 ust.2 pkt 1 | - | - | - | 8 |
| Art.51 ust.2 pkt 4 | - | - | - | 1 |
| Art.51 ust 2 pkt 5 | - | - | - | 1 |
| Art.51 ust 2 pkt 7 | - | - | - | 1 |
| Art.51 ust 1 | - | - | - | 51 |
| Ust. z 2000.06.30 Prawo własności przemysłowej (Dz. U. Nr 49/2001 r. p.508) | - | - | - | 12 |
| Art.305 ust.1 | - | - | - | 10 |
| Art.305 ust.2 | - | - | - | 1 |
| Art.305 ust.3 | - | - | - | 1 |
| Ust. z 2000.07.21 - prawo telekomunikacyjne (DZ.U.73 p.852) | - | - | - | 158 |
| Art.123 ust.1 | - | - | - | 158 |
| INNE PRZESTĘPSTWA (brak odpowiedników w kk/97 lub ustawach szczególnych) | 3803 | 2629 | 1109 | 569 |
| w tym: | | | | - |
| Art.147 §2 kk | 10 | - | - | - |
| Art.163 §1 kk | 3 | 1 | - | - |
| Art.163 §2 kk | 2 | - | - | - |
| Art.177 kk | 3 | 1 | - | 438 |
| Art.178 §2 kk | 1 | 1 | - | - |
| Art.199 §1 kk | 1542 | 1660 | 847 | 27 |
| Art.199 §2 kk | 695 | 183 | 79 | 1 |
| Art.200 §1 kk | 101 | 3 | 1 | 7 |
| Art.201 kk | 51 | 9 | 9 | - |
| Art.202 kk | 1 | - | - | - |

Prawomocne skazania osób dorosłych według kwalifikacji prawnej kodeksów karnych i ustaw szczególnych - czyn główny

| <i>Wyszczególnienie</i> | LATA | | | |
|-------------------------|---------------------------------|------|------|------|
| | 1 IX - 31 XII 1998 | 1999 | 2000 | 2001 |
| | <i>w liczbach bezwzględnych</i> | | | |
| Art.212 §2 kk | 26 | 2 | 1 | 1 |
| Art.218 §1 kk | 13 | - | - | 2 |
| Art.221 §1 kk | 1 | 9 | 1 | - |
| Art.222 kk | 1 | 1 | - | - |
| Art.223 §1 kk | - | 1 | - | 1 |
| Art.223 §3 kk | 1 | - | - | - |
| Art.224 §1 kk | 1 | - | - | 1 |
| Art.224 §2 kk | 1 | 1 | 1 | 3 |
| Art.225 §1 kk | 9 | 7 | 2 | - |
| Art.226 kk | 3 | 2 | - | 1 |
| Art.257 §2 kk | 2 | - | - | - |
| Art.264 §2 kk | 1 | - | - | 68 |
| Art.265 §2 kk | 1124 | 693 | 156 | - |
| Art.273 §1 kk | 2 | 1 | - | - |
| Art.278 §1 kk | 12 | 3 | 2 | 4 |
| Art.278 §3 kk | 7 | 3 | 1 | - |
| Art.279 kk | 16 | 5 | 2 | 10 |
| Art.281 kk | - | - | 1 | 2 |
| Art.282 kk | 1 | - | - | - |
| Art.288 §2 kk | 173 | 43 | 6 | 2 |
| Art.87 §1 kw | | | | 1 |

Prawomocne skazania osób dorosłych według kwalifikacji prawnej kodeksów karnych i ustaw szczególnych - czyn główny

| Wyszczególnienie | LATA | | | | | | | | | | | | | | |
|--|---------|---------|---------|---------|---------|---------|---------|---------|---------|---------|---------|---------|---------|---------|---------|
| | 2002 | 2003 | 2004 | 2005 | 2006 | 2007 | 2008 | 2009 | 2010 | 2011 | 2012 | 2013 | 2014 | 2015 | 2016 |
| <i>w liczbach bezwzględnych</i> | | | | | | | | | | | | | | | |
| OGÓŁEM | | | | | | | | | | | | | | | |
| skazania wg art. Kk i ustaw szczególnych | 365 326 | 415 933 | 513 410 | 504 281 | 462 937 | 426 377 | 420 729 | 415 272 | 432 891 | 423 464 | 408 107 | 353 208 | 295 353 | 260 034 | 289 512 |
| <i>w tym</i> | | | | | | | | | | | | | | | |
| PRZESTĘPSTWA PRZECIWKO | | | | | | | | | | | | | | | |
| POKOJOWI, LUDZKOŚCI ORAZ | | | | | | | | | | | | | | | |
| PRZESTĘPSTWA WOJENNE | - | 5 | 4 | 6 | 13 | 3 | 3 | 20 | 11 | 5 | 10 | 8 | 58 | 69 | 75 |
| Art.119 §1 kk | - | 4 | 3 | 6 | 13 | 3 | 3 | 17 | 10 | 4 | 10 | 8 | 56 | 66 | 72 |
| Art.119 §2 kk | - | 1 | - | - | - | - | - | 2 | - | - | - | - | - | - | - |
| Art.122 §1 kk | - | - | - | - | - | - | - | 1 | - | - | - | - | - | - | - |
| Art.122 §2 kk | - | - | 1 | - | - | - | - | - | - | - | - | - | - | - | - |
| Art.126a kk | - | - | - | - | - | - | - | - | - | - | - | - | 2 | 2 | 1 |
| Art.126a kk w zw. z art.119§1 kk | - | - | - | - | - | - | - | - | 1 | 1 | - | - | - | 1 | 2 |
| PRZESTĘPSTWA PRZECIWKO | | | | | | | | | | | | | | | |
| RZECZYPOSPOLITEJ POLSKIEJ | 21 | 9 | 40 | 43 | 58 | 65 | 38 | 30 | 57 | 40 | 31 | 28 | 17 | 35 | 23 |
| Art.128 §3 kk | - | - | - | - | - | - | - | - | - | - | - | - | - | - | 1 |
| Art.130 §1 kk | - | - | - | - | - | - | - | 1 | - | 1 | - | - | - | 3 | 1 |
| Art.130 §3 kk | - | - | - | 2 | - | - | - | - | - | - | - | - | - | - | - |
| Art.133 kk | - | - | - | 1 | 3 | 1 | - | - | - | 2 | - | - | 1 | 1 | - |
| Art.135 §2 kk | - | - | - | - | 2 | 1 | - | 1 | - | 2 | - | - | 2 | - | 1 |
| Art.136 §1 kk | - | - | - | - | 1 | - | - | - | - | - | - | - | - | - | - |
| Art.136 §2 kk | - | - | 1 | - | - | - | - | - | - | - | - | - | - | - | - |
| Art.137 §1 kk | 19 | 9 | 39 | 40 | 50 | 62 | 38 | 28 | 56 | 35 | 31 | 28 | 12 | 31 | 19 |
| Art.137 §2 kk | 2 | - | - | - | 2 | 1 | - | - | 1 | - | - | - | 2 | - | 1 |
| PRZESTĘPSTWA PRZECIWKO | | | | | | | | | | | | | | | |
| OBRONNOŚCI | 92 | 122 | 245 | 223 | 256 | 267 | 256 | 94 | 23 | 11 | 2 | 3 | 5 | 7 | 6 |
| Art.140 §1 kk | - | - | 1 | - | - | - | - | - | - | - | - | - | - | - | - |
| Art.141 §1 kk | 4 | 1 | 4 | 2 | 1 | 3 | 4 | - | 1 | 3 | 1 | 2 | 1 | - | 1 |
| Art.142 §2 kk | - | - | - | - | - | - | - | - | - | - | - | - | - | - | - |
| Art.143 §1 kk | 2 | 13 | 27 | 9 | 5 | 6 | - | - | 1 | 1 | - | - | - | - | - |
| Art.143 §2 kk | - | - | - | 1 | - | - | - | - | - | - | - | - | - | - | - |
| Art.143 §3 kk w zw. z §1 | - | - | - | 1 | - | - | - | - | - | - | - | - | - | - | - |
| Art.144 §1 kk | 61 | 60 | 157 | 122 | 151 | 166 | 167 | 52 | 15 | 6 | - | 1 | 4 | 4 | 3 |
| Art.144 §2 kk | 13 | 22 | 24 | 22 | 39 | 44 | 27 | 10 | - | 1 | - | - | - | 2 | - |
| Art.144 §3 kk | 8 | 6 | 11 | 31 | 36 | 27 | 19 | 12 | - | - | 1 | - | - | 1 | 2 |
| Art.145 §1 pkt 1 kk | 1 | 4 | 6 | 7 | 7 | 3 | 7 | 6 | 1 | - | - | - | - | - | - |
| Art.145 §1 pkt 2b kk | - | - | - | - | - | - | 1 | - | - | - | - | - | - | - | - |
| Art.145 §2 kk | - | 10 | 11 | 20 | 12 | 13 | 19 | 9 | 2 | - | - | - | - | - | - |
| Art.145 §3 kk | 3 | 6 | 4 | 8 | 5 | 5 | 12 | 5 | 3 | - | - | - | - | - | - |
| PRZESTĘPSTWA PRZECIWKO | | | | | | | | | | | | | | | |
| ŻYCIU I ZDROWIU | 26 055 | 31 285 | 43 313 | 45 340 | 43 156 | 41 190 | 43 873 | 41 522 | 40 837 | 40 356 | 37 970 | 35 455 | 32 618 | 29 847 | 33 926 |
| Art.148 §1 kk | 428 | 416 | 557 | 434 | 380 | 288 | 393 | 437 | 522 | 457 | 467 | 410 | 338 | 313 | 294 |
| Art.148 §2 pkt 1 kk | 31 | 33 | 32 | 44 | 16 | 11 | 19 | 3 | 3 | 1 | - | 7 | 7 | 4 | 10 |
| Art.148 §2 pkt 2 kk | 64 | 71 | 85 | 73 | 89 | 43 | 40 | 24 | 1 | 2 | 12 | 33 | 21 | 34 | 35 |
| Art.148 §2 pkt 3 kk | 4 | 8 | 18 | 14 | 12 | 6 | 9 | - | - | - | 2 | 1 | 6 | 3 | 5 |
| Art.148 §2 pkt 4 kk | 26 | 24 | 47 | 68 | 36 | 16 | 23 | 19 | - | - | 2 | 1 | - | 1 | - |
| Art.148 §3 kk | 2 | 4 | 4 | 10 | 4 | 6 | 3 | - | - | - | 3 | 6 | 5 | 2 | 5 |
| Art.148 §4 kk | 17 | 16 | 8 | 14 | 8 | 11 | 9 | 6 | 7 | 7 | 7 | 8 | 6 | 5 | 4 |
| Art.149 kk | 12 | 11 | 17 | 9 | 9 | 6 | 7 | 10 | 7 | 8 | 7 | 1 | 1 | 2 | 1 |
| Art.150 §1 kk | - | - | 2 | - | 1 | 1 | - | - | - | - | - | - | 1 | - | - |
| Art.151 kk | 4 | 4 | 2 | 1 | 1 | - | 2 | 2 | - | - | - | - | 2 | - | 1 |
| Art.152 §1 kk | 7 | 5 | 9 | 14 | 10 | 6 | 14 | 11 | 6 | 11 | 8 | 9 | 2 | 2 | 2 |
| Art.152 §2 kk | 2 | 3 | 15 | 11 | 15 | 6 | 22 | 8 | 21 | 19 | 12 | 9 | 16 | 20 | 13 |
| Art.152 §3 kk | 2 | - | - | - | - | - | 1 | 2 | 1 | - | 1 | - | 1 | - | - |
| Art.152 §3 kk w zw. z §2 | - | - | - | - | - | - | - | - | 1 | - | - | - | 1 | - | - |
| Art.153 §1 kk | 1 | 2 | 3 | 7 | - | 2 | 4 | 3 | 7 | 4 | 1 | 2 | - | 1 | - |
| Art.153 §2 kk | - | 1 | - | - | - | - | - | 2 | 1 | - | - | 1 | - | - | 2 |
| Art.154 §1 kk | - | - | 2 | 1 | - | - | 1 | - | - | - | - | - | 1 | - | - |
| Art.154 §1 kk w zw. z art. 152 § 1 | - | - | 1 | - | - | - | - | - | - | - | - | - | - | - | - |

Prawomocne skazania osób dorosłych według kwalifikacji prawnej kodeksów karnych i ustaw szczególnych - czyn główny

| Wyszczególnienie | LATA | | | | | | | | | | | | | | |
|--|---------------------------------|--------|--------|--------|--------|--------|--------|--------|--------|-------|-------|-------|-------|-------|-------|
| | 2002 | 2003 | 2004 | 2005 | 2006 | 2007 | 2008 | 2009 | 2010 | 2011 | 2012 | 2013 | 2014 | 2015 | 2016 |
| | <i>w liczbach bezwzględnych</i> | | | | | | | | | | | | | | |
| Art.154 §2 kk | - | - | - | - | - | - | - | - | - | - | - | - | - | - | 1 |
| Art.155 kk | 197 | 190 | 239 | 262 | 235 | 200 | 242 | 207 | 200 | 195 | 171 | 184 | 138 | 133 | 164 |
| Art.155 §1 kk | - | - | - | - | - | - | - | - | 3 | 1 | - | - | - | - | - |
| Art.156 §1 kk | - | - | - | - | - | - | 4 | 10 | 2 | 7 | 4 | 3 | - | 1 | 2 |
| Art.156 §1 pkt 1 kk | 26 | 15 | 48 | 38 | 20 | 19 | 8 | 9 | 12 | 3 | 8 | 9 | 12 | 13 | 18 |
| Art.156 §1 pkt 2 kk | 368 | 376 | 453 | 431 | 451 | 390 | 440 | 445 | 402 | 433 | 433 | 457 | 335 | 410 | 442 |
| Art.156 §2 kk | 82 | 115 | 101 | 91 | 95 | 76 | 112 | 74 | 67 | 66 | 56 | 75 | 38 | 34 | 45 |
| Art.156 §3 kk | 99 | 106 | 121 | 129 | 101 | 82 | 112 | 139 | 111 | 99 | 103 | 91 | 88 | 92 | 69 |
| Art.157 kk | - | - | - | - | - | - | - | - | 1 | - | - | - | - | - | - |
| Art.157 §1 kk | 4 518 | 5 243 | 6 275 | 5 592 | 4 982 | 4 118 | 4 549 | 4 162 | 4 094 | 4 127 | 4 023 | 3 758 | 3 748 | 3 209 | 3 580 |
| Art.157 §2 kk | 1 580 | 1 749 | 2 181 | 2 123 | 2 073 | 1 913 | 2 164 | 2 145 | 1 961 | 2 445 | 2 542 | 2 519 | 2 624 | 2 467 | 2 602 |
| Art.157 §2 kk/69 | 1 | - | - | - | - | - | - | - | - | - | - | - | - | - | - |
| Art.157 §3 kk | 116 | 112 | 143 | 170 | 153 | 123 | 140 | 122 | 113 | 134 | 131 | 76 | 93 | 59 | 86 |
| Art.157 §3 kk w zw. z §1 | - | - | - | - | - | - | - | - | - | - | 4 | 48 | 25 | 21 | 6 |
| Art.157 §3 kk w zw. z §2 | - | - | - | - | - | - | - | - | - | - | 1 | 15 | 10 | 6 | 1 |
| Art.157 §4 kk | - | - | - | - | - | - | - | - | - | 3 | 2 | 1 | 4 | 3 | 1 |
| Art.157 §4 kk w zw. z § 2 | - | - | 1 | - | - | - | - | - | 1 | 20 | 24 | 1 | - | - | - |
| Art.157a §1 kk | - | - | - | - | - | - | 3 | 2 | 2 | 2 | 3 | - | 1 | 4 | 2 |
| Art.157a §2 kk | - | - | - | - | - | - | - | - | - | - | 1 | 2 | 1 | 1 | - |
| Art.158 §1 kk | 10 160 | 10 771 | 13 833 | 13 183 | 12 324 | 11 308 | 12 810 | 11 662 | 10 842 | 9 762 | 9 322 | 8 225 | 6 409 | 5 399 | 5 863 |
| Art.158 §2 kk | 124 | 183 | 152 | 159 | 110 | 129 | 107 | 120 | 139 | 152 | 124 | 122 | 111 | 118 | 113 |
| Art.158 §3 kk | 139 | 152 | 169 | 190 | 164 | 97 | 146 | 133 | 111 | 121 | 91 | 115 | 76 | 107 | 115 |
| Art.159 kk | 1 052 | 1 007 | 1 130 | 969 | 716 | 479 | 529 | 481 | 438 | 378 | 365 | 276 | 222 | 255 | 256 |
| Art.159 §1 kk | - | - | - | - | - | - | - | 1 | 1 | - | 1 | 1 | - | - | 2 |
| Art.160 §1 kk | 145 | 185 | 212 | 293 | 322 | 333 | 425 | 365 | 384 | 276 | 279 | 249 | 237 | 218 | 228 |
| Art.160 §2 kk | 64 | 91 | 92 | 96 | 203 | 535 | 659 | 658 | 551 | 391 | 360 | 376 | 450 | 390 | 365 |
| Art.160 §3 kk | 26 | 30 | 52 | 61 | 69 | 53 | 66 | 62 | 66 | 42 | 50 | 59 | 30 | 34 | 53 |
| Art.160 §3 kk w zw. z §1 | 9 | 4 | 10 | 11 | 13 | 16 | 13 | 12 | 21 | 9 | 7 | 12 | 10 | 6 | 1 |
| Art.160 §3 kk w zw. z §2 | 5 | 10 | 18 | 16 | 8 | 19 | 16 | 26 | 16 | 21 | 18 | 14 | 18 | 9 | 9 |
| Art.161 §1 kk | 1 | 1 | 5 | 3 | 1 | 2 | 1 | 3 | 4 | 2 | - | 1 | 3 | 1 | 3 |
| Art.161 §2 kk | - | - | - | - | 1 | - | 1 | 1 | 2 | 1 | 1 | 1 | 3 | - | 4 |
| Art.162 §1 kk | 90 | 83 | 97 | 111 | 94 | 79 | 108 | 107 | 101 | 96 | 87 | 83 | 58 | 63 | 72 |
| Art.162 §2 kk | 2 | - | 1 | - | - | - | 1 | - | 1 | - | 1 | - | - | - | - |
| Ust. z 1985.01.31 o zapobieganiu narkomanii (Dz.U.4 p.15) | 23 | 23 | 12 | 12 | 7 | - | 1 | 9 | 1 | 6 | 5 | 1 | 2 | 1 | 1 |
| Art.27 ust 1 | 3 | 4 | 5 | 1 | 3 | - | 1 | 1 | - | 1 | - | - | - | - | - |
| Art.27 ust.2 | 4 | 4 | - | - | - | - | - | 1 | - | - | - | - | - | - | - |
| Art.28 | 1 | - | - | - | - | - | - | - | - | - | - | - | - | - | - |
| Art.29 ust.1 | 1 | - | 1 | - | 2 | - | - | - | - | 2 | 1 | - | 1 | - | - |
| Art.29 ust.3 | 1 | - | - | - | - | - | - | 3 | - | 1 | 2 | - | - | - | - |
| Art.30 ust.1 | 1 | 1 | 2 | 2 | - | - | - | - | - | - | - | - | - | - | - |
| Art.30 ust.2 | 1 | - | - | - | - | - | - | - | - | - | - | - | - | - | - |
| Art.30 ust.3 | - | - | - | 1 | 1 | - | - | 4 | - | 1 | 1 | 1 | - | - | 1 |
| Art.31 | 3 | 3 | - | 1 | - | - | - | - | - | - | - | - | - | - | - |
| Art.32 ust.1 | 8 | 11 | 4 | 7 | 1 | - | - | - | 1 | 1 | 1 | - | 1 | 1 | - |
| Art.32 ust 2 | - | - | - | - | - | - | - | - | - | - | - | - | - | - | - |
| Ust. z 1995.11.09 o ochr. zdrowia przed następstw. używ. tytoniu (Dz.U.10/95 p.55) | 244 | 386 | 518 | 493 | 59 | 16 | 35 | 16 | 12 | 6 | 5 | 2 | 1 | 4 | 5 |
| Art.12 | 42 | 54 | 76 | 69 | 6 | 4 | 3 | 1 | 1 | 1 | 2 | 1 | - | - | - |
| Art.12 pkt 1 | 15 | 20 | 11 | 7 | 4 | - | 1 | - | - | - | - | - | - | - | - |
| Art.12 pkt 2 | 1 | 7 | 4 | - | - | - | - | 1 | - | - | 1 | - | - | - | - |
| Art.12 pkt 3 | 186 | 303 | 426 | 417 | 49 | 12 | 31 | 13 | 11 | 4 | 2 | - | 1 | 2 | 1 |
| Art.12 pkt 4 | - | 2 | 1 | - | - | - | - | 1 | - | 1 | - | 1 | - | 1 | - |
| Art.12a | - | - | - | - | - | - | - | - | - | - | - | - | - | 1 | 4 |
| Ust. z 1997.04.24 o przeciwdziałaniu narkomanii (Dz.U.97/95 p.468) | 6 384 | 9 855 | 16 648 | 15 891 | 722 | 162 | 157 | 96 | 42 | 41 | 86 | 94 | 61 | 71 | 59 |
| Art.40 ust.1 | 126 | 107 | 143 | 138 | 7 | 1 | 3 | 2 | - | - | 3 | - | - | - | - |
| Art.40 ust.2 | 50 | 35 | 65 | 63 | 1 | 1 | - | - | 3 | 2 | 3 | 3 | - | - | - |

Prawomocne skazania osób dorosłych według kwalifikacji prawnej kodeksów karnych i ustaw szczególnych - czyn główny

| Wyszczególnienie | LATA | | | | | | | | | | | | | | |
|--|---------------------------------|-------|-------|-------|--------|--------|--------|--------|--------|--------|--------|--------|--------|--------|--------|
| | 2002 | 2003 | 2004 | 2005 | 2006 | 2007 | 2008 | 2009 | 2010 | 2011 | 2012 | 2013 | 2014 | 2015 | 2016 |
| | <i>w liczbach bezwzględnych</i> | | | | | | | | | | | | | | |
| Art.41 ust.1 | 13 | 16 | 17 | 16 | - | - | - | - | - | - | - | - | - | - | - |
| Art.41 ust.2 pkt 1 | - | - | - | 2 | - | - | - | - | - | - | - | - | - | - | - |
| Art.41 ust.2 pkt 2 | 1 | 1 | - | - | - | - | - | - | - | - | - | - | - | - | - |
| Art.42 ust.1 | 103 | 102 | 109 | 133 | 4 | 3 | 2 | 4 | 1 | - | - | - | - | - | - |
| Art.42 ust.2 | 36 | 38 | 40 | 46 | 1 | 1 | - | - | - | - | - | - | - | - | - |
| Art.42 ust.3 | 83 | 122 | 110 | 62 | 13 | 1 | 11 | 3 | 3 | 6 | 12 | 3 | 4 | 3 | 1 |
| Art.43 ust.1 | 217 | 276 | 480 | 397 | 45 | 16 | 15 | 4 | 1 | 3 | 8 | 11 | 3 | - | 3 |
| Art.43 ust.2 | 20 | 18 | 32 | 31 | 2 | 1 | 1 | - | - | - | - | - | - | 1 | - |
| Art.43 ust.3 | 176 | 229 | 522 | 500 | 35 | 11 | 15 | 9 | 9 | 14 | 35 | 66 | 45 | 52 | 37 |
| Art.44 ust.1 | 8 | 9 | 7 | 8 | 2 | - | - | - | - | - | - | - | - | - | - |
| Art.44 ust.1 w zw. z art.43 ust.1 | - | 3 | - | - | - | - | - | - | - | - | - | - | - | - | - |
| Art.44 ust.2 | 7 | 6 | 13 | 14 | - | - | - | - | 1 | - | - | - | - | - | - |
| Art.44 ust.2 w zw. z art.42 ust.3 | - | - | - | - | - | - | 1 | - | - | - | - | - | - | - | - |
| Art.44 ust.2 w zw. z art.43 ust.3 | - | 7 | - | - | - | - | - | - | - | 1 | - | - | - | - | - |
| Art.45 ust.1 | 343 | 540 | 824 | 801 | 40 | 19 | 4 | 3 | 1 | - | 1 | - | - | - | - |
| Art.45 ust.2 | 262 | 375 | 545 | 416 | 14 | 11 | 10 | 4 | 2 | 3 | 2 | 1 | 3 | - | - |
| Art.46 ust.1 | 1 111 | 1 711 | 2 568 | 2 025 | 69 | 12 | 27 | 8 | 6 | 4 | 4 | 6 | 3 | 3 | 6 |
| Art.46 ust.2 | 427 | 431 | 556 | 307 | 13 | - | 4 | 1 | - | - | - | - | - | - | - |
| Art.46 ust.3 | 308 | 373 | 476 | 459 | 12 | 2 | 1 | - | - | 1 | 1 | - | - | - | 1 |
| Art.46a ust.1 | 1 | - | 1 | - | - | - | - | - | - | - | - | - | - | - | - |
| Art.46a ust.1 w zw. z art.45 ust.1 | 3 | - | 3 | 1 | - | - | - | - | - | - | - | - | - | - | - |
| Art.46a ust.1 w zw. z art.45 ust.3 | 3 | - | - | 1 | - | - | - | - | - | - | - | - | - | - | - |
| Art.46a ust.1 w zw. z art.46 ust.1 | 2 | 3 | - | - | - | - | - | - | - | - | - | - | - | - | - |
| Art.46a ust.1 w zw. z art.46 ust.2 | 4 | - | - | 2 | - | - | - | - | - | - | - | - | - | - | - |
| Art.47 | 22 | 29 | 41 | 32 | 7 | 2 | - | 3 | - | - | - | - | - | - | - |
| Art.48 ust.1 | 2 047 | 3 770 | 7 201 | 7 615 | 330 | 44 | 35 | 22 | 2 | 3 | 9 | - | - | - | - |
| Art.48 ust.2 | 626 | 1 203 | 2 102 | 2 170 | 85 | 8 | 4 | 5 | 1 | - | 1 | - | - | - | - |
| Art.48 ust.3 | 145 | 218 | 411 | 351 | 25 | 23 | 17 | 26 | 8 | 4 | 5 | 3 | 2 | 3 | 3 |
| Art.49 ust.1 | 223 | 216 | 361 | 279 | 11 | 4 | 5 | - | - | - | 1 | - | - | - | - |
| Art.49 ust.2 | 7 | 14 | 13 | 10 | - | - | - | - | - | - | - | - | - | - | - |
| Art.50 | 6 | 3 | 1 | 5 | - | - | - | - | - | - | - | - | - | - | - |
| Art.55 ust.1 | - | - | - | - | 2 | 2 | 1 | 1 | 1 | - | - | - | - | - | 1 |
| Art.55 ust.2 | 1 | - | 3 | - | 2 | - | - | - | - | - | - | - | - | - | - |
| Art.55 ust.3 | 3 | - | 4 | 7 | 2 | - | 1 | 1 | 2 | - | - | - | - | 1 | 1 |
| Art.56 ust.1 | - | - | - | - | - | - | - | - | 1 | - | 1 | 1 | 1 | 4 | 1 |
| Art.56 ust.3 | - | - | - | - | - | - | - | - | - | - | - | - | - | 4 | 5 |
| Ust. z 2005.07.29 o przeciwdziałaniu narkomanii (Dz.U.Nr 179 p.1485) | - | - | - | 4 316 | 19 652 | 20 639 | 20 474 | 19 928 | 20 559 | 21 008 | 19 140 | 18 096 | 17 403 | 16 331 | 19 386 |
| Art.53 ust.1 | - | - | - | 29 | 127 | 80 | 70 | 38 | 35 | 48 | 59 | 104 | 68 | 83 | 68 |
| Art.53 ust.2 | - | - | - | 27 | 74 | 74 | 41 | 52 | 52 | 80 | 114 | 150 | 184 | 273 | 325 |
| Art.54 ust.1 | - | - | - | 10 | 15 | 8 | 4 | 4 | 11 | 8 | 15 | 16 | 9 | 19 | 25 |
| Art.54 ust.2 pkt 1 | - | - | - | - | 7 | 5 | 9 | 2 | 13 | 12 | 18 | 6 | 7 | 3 | 10 |
| Art.54 ust.2 pkt 2 | - | - | - | 1 | - | 1 | - | - | - | - | - | - | - | 1 | 1 |
| Art.55 ust.1 | - | - | - | 33 | 134 | 100 | 178 | 213 | 310 | 342 | 334 | 300 | 246 | 256 | 237 |
| Art.55 ust.2 | - | - | - | 11 | 59 | 71 | 42 | 71 | 113 | 124 | 175 | 116 | 111 | 79 | 130 |
| Art.55 ust.3 | - | - | - | 39 | 89 | 80 | 119 | 96 | 143 | 177 | 219 | 221 | 256 | 313 | 379 |
| Art.56 ust.1 | - | - | - | 89 | 291 | 277 | 375 | 335 | 349 | 365 | 323 | 310 | 125 | 133 | 149 |
| Art.56 ust.2 | - | - | - | 8 | 13 | 14 | 13 | 9 | 20 | 13 | 9 | 9 | 7 | 12 | 6 |
| Art.56 ust.3 | - | - | - | 143 | 596 | 513 | 828 | 815 | 925 | 957 | 981 | 928 | 956 | 933 | 1 107 |
| Art.57 ust.1 | - | - | - | 3 | 8 | 8 | 4 | 7 | 5 | 3 | 7 | 7 | 2 | 2 | 1 |
| Art.57 ust.2 | - | - | - | 1 | 12 | 9 | 14 | 11 | 17 | 8 | 13 | 6 | 10 | 6 | 1 |
| Art.57 ust.3 | - | - | - | - | - | - | - | - | - | - | - | - | - | 1 | - |
| Art.58 ust.1 | - | - | - | 201 | 1 050 | 1 110 | 1 105 | 1 202 | 1 264 | 1 079 | 1 087 | 879 | 848 | 645 | 600 |
| Art.58 ust.2 | - | - | - | 113 | 444 | 467 | 455 | 421 | 440 | 390 | 401 | 330 | 347 | 236 | 222 |
| Art.59 ust.1 | - | - | - | 574 | 2 533 | 2 560 | 2 798 | 2 650 | 2 746 | 2 705 | 2 415 | 1 969 | 1 622 | 1 482 | 1 446 |
| Art.59 ust.2 | - | - | - | 145 | 465 | 371 | 286 | 242 | 252 | 239 | 237 | 186 | 219 | 197 | 155 |
| Art.59 ust.3 | - | - | - | 135 | 468 | 395 | 377 | 380 | 384 | 352 | 367 | 344 | 243 | 215 | 253 |
| Art.60 | - | - | - | - | 1 | - | - | - | 2 | - | - | - | 1 | 1 | 1 |
| Art.60 ust.2 | - | - | - | - | - | - | - | - | - | - | 1 | - | - | - | - |
| Art.61 | - | - | - | 4 | 25 | 27 | 25 | 35 | 19 | 10 | 15 | 17 | 16 | 10 | 27 |
| Art.61 ust.1 | - | - | - | - | - | - | - | - | - | - | 1 | - | - | - | - |

Prawomocne skazania osób dorosłych według kwalifikacji prawnej kodeksów karnych i ustaw szczególnych - czyn główny

| Wyszczególnienie | LATA | | | | | | | | | | | | | | |
|--|---------------------------------|----------------|----------------|----------------|----------------|----------------|----------------|----------------|----------------|----------------|----------------|----------------|---------------|---------------|---------------|
| | 2002 | 2003 | 2004 | 2005 | 2006 | 2007 | 2008 | 2009 | 2010 | 2011 | 2012 | 2013 | 2014 | 2015 | 2016 |
| | <i>w liczbach bezwzględnych</i> | | | | | | | | | | | | | | |
| Art.62 | - | - | - | - | - | - | - | 1 | - | - | 1 | - | - | - | - |
| Art.62 ust.1 | - | - | - | 1 885 | 9 666 | 10 448 | 10 018 | 9 835 | 9 638 | 9 864 | 8 507 | 8 060 | 8 006 | 7 307 | 9 382 |
| Art.62 ust.2 | - | - | - | 114 | 515 | 588 | 619 | 670 | 772 | 900 | 893 | 1 024 | 1 063 | 1 156 | 1 524 |
| Art.62 ust.3 | - | - | - | 627 | 2 734 | 3 170 | 2 846 | 2 518 | 2 623 | 2 824 | 2 265 | 2 199 | 2 156 | 2 008 | 2 236 |
| Art.63 ust.1 | - | - | - | 105 | 269 | 192 | 175 | 225 | 311 | 363 | 507 | 673 | 625 | 675 | 739 |
| Art.63 ust.2 | - | - | - | 13 | 17 | 14 | 12 | 7 | 7 | 11 | 11 | 13 | 11 | 9 | 9 |
| Art.63 ust.3 | - | - | - | - | 13 | 46 | 47 | 70 | 95 | 117 | 154 | 201 | 250 | 255 | 332 |
| Art.64 | - | - | - | 1 | 17 | 6 | 10 | 15 | 6 | 7 | 2 | - | - | - | - |
| Art.64 ust.1 | - | - | - | - | - | - | - | - | - | - | 2 | 15 | 5 | 6 | 10 |
| Art.64 ust.2 | - | - | - | - | - | - | - | - | - | - | - | 5 | 3 | 6 | 6 |
| Art.64 ust.3 | - | - | - | - | - | - | - | - | - | - | - | - | 2 | 6 | 2 |
| Art.64 ust.4 | - | - | - | - | - | - | - | - | - | - | - | 1 | - | 2 | 1 |
| Art.68 | - | - | - | - | - | - | 1 | - | 1 | 2 | - | - | - | 1 | - |
| Art.70 ust.1 | - | - | - | - | - | - | - | - | - | 1 | 3 | 5 | - | - | - |
| Art.70 ust.2 | - | - | - | 1 | 7 | 3 | 2 | 4 | 3 | 4 | 3 | 1 | 3 | - | 1 |
| Art.70 ust.4 | - | - | - | 4 | 3 | 2 | 1 | - | 3 | 3 | 1 | 1 | 2 | - | 1 |
| PRZESTĘPSTWA PRZECIWKO BEZPIECZEŃSTWU POWSZECHNEMU | 513 | 561 | 843 | 705 | 656 | 607 | 510 | 426 | 407 | 332 | 325 | 301 | 277 | 268 | 296 |
| Art.163 §1 kk | - | - | - | 5 | 1 | 3 | 3 | 4 | 2 | - | - | 3 | - | - | 2 |
| Art.163 §1 pkt 1 kk | 134 | 91 | 156 | 104 | 99 | 97 | 98 | 97 | 112 | 82 | 99 | 76 | 86 | 81 | 83 |
| Art.163 §1 pkt 2 kk | 1 | 1 | 3 | 1 | 2 | 2 | 4 | - | 5 | 4 | 1 | 3 | 6 | 2 | 5 |
| Art.163 §1 pkt 3 kk | 9 | 26 | 26 | 14 | 12 | 13 | 16 | 14 | 8 | 16 | 14 | 17 | 13 | 8 | 9 |
| Art.163 §1 pkt 4 kk | - | - | - | - | - | - | - | - | - | - | - | 1 | - | - | - |
| Art.163 §2 kk | 92 | 120 | 133 | 110 | 119 | 88 | 101 | 64 | 56 | 56 | 54 | 41 | 37 | 37 | 37 |
| Art.163 §3 kk | 1 | 6 | 5 | 2 | 1 | 5 | 2 | 2 | 4 | 4 | 2 | 7 | - | 2 | - |
| Art.163 §4 kk | 4 | 8 | 7 | 17 | 5 | 5 | 6 | 1 | 2 | 5 | 5 | 4 | 3 | 2 | 8 |
| Art.164 §1 kk | 106 | 109 | 264 | 233 | 202 | 181 | 147 | 105 | 110 | 73 | 74 | 68 | 48 | 29 | 70 |
| Art.164 §2 kk | 71 | 105 | 113 | 89 | 86 | 74 | 74 | 74 | 37 | 43 | 18 | 27 | 26 | 23 | 31 |
| Art.165 §1 pkt 1 kk | - | 2 | 4 | 4 | 4 | 9 | 2 | 3 | 4 | 3 | 3 | 1 | 3 | 3 | - |
| Art.165 §1 pkt 2 kk | 1 | 6 | 7 | 18 | 13 | 39 | - | 8 | 6 | 1 | 6 | 13 | 10 | 7 | 12 |
| Art.165 §1 pkt 3 kk | 3 | 1 | 14 | 6 | 4 | 3 | 4 | 2 | 4 | 1 | 2 | 1 | 1 | - | 2 |
| Art.165 §1 pkt 4 kk | 0 | - | - | - | - | - | - | - | - | - | - | - | - | 1 | - |
| Art.165 §1 pkt 5 kk | 9 | 6 | 8 | 5 | 16 | 11 | 4 | 4 | 4 | 2 | 2 | 4 | 1 | 40 | 5 |
| Art.165 §2 kk | 14 | 12 | 13 | 13 | 7 | 7 | 5 | 7 | 3 | 2 | 2 | 3 | - | 2 | 2 |
| Art.165 §3 kk | - | 2 | - | - | - | - | - | - | - | - | - | - | - | 1 | - |
| Art.165 §4 kk | - | 1 | - | 2 | 3 | - | 1 | - | 2 | - | - | - | - | - | - |
| Art.166 §1 kk | 1 | 1 | - | - | - | - | 1 | - | - | - | - | - | - | - | - |
| Art.166 §2 kk | - | - | - | - | - | 1 | - | - | - | - | - | - | - | - | - |
| Art.167 §1 kk | 5 | 4 | 8 | - | 2 | 2 | 1 | - | - | - | - | - | - | - | - |
| Art.167 §2 kk | 1 | 1 | 1 | 1 | - | 2 | - | - | 2 | - | - | - | 1 | - | - |
| Art.168 kk | - | 1 | - | 1 | 1 | - | - | - | - | 1 | 1 | 1 | - | 1 | 2 |
| Art.168 w zw. z art. 163 § 1 kk | 1 | - | - | - | - | - | - | 1 | - | - | 2 | 1 | - | - | - |
| Art.168 w zw. z art. 165 § 1 kk | - | - | - | 2 | 2 | - | - | - | - | - | - | - | - | - | 1 |
| Art.170 kk | - | 2 | 1 | - | 2 | - | - | 2 | - | - | - | - | - | - | 1 |
| Art.171 §1 kk | 59 | 55 | 75 | 74 | 73 | 63 | 39 | 38 | 46 | 38 | 40 | 29 | 41 | 30 | 25 |
| Art.171 §2 kk | - | - | - | 1 | - | 1 | - | - | - | 1 | - | 1 | - | - | - |
| Art.171 §3 kk | - | - | 2 | - | 1 | - | 1 | - | - | - | - | - | - | - | - |
| Art.172 kk | 1 | 1 | 3 | 3 | 1 | 1 | 1 | - | - | - | - | - | - | - | - |
| PRZESTĘPSTWA PRZECIWKO BEZPIECZEŃSTWU W KOMUNIKACJI | 124 522 | 140 360 | 159 051 | 166 056 | 156 001 | 149 555 | 134 754 | 136 434 | 134 645 | 138 485 | 133 113 | 100 118 | 71 861 | 60 987 | 72 566 |
| Art.173 §1 kk | 5 | 2 | 2 | 4 | 4 | 1 | 13 | 9 | 10 | 8 | 6 | 5 | 4 | 9 | 12 |
| Art.173 §2 kk | 12 | 12 | 10 | 23 | 14 | 15 | 27 | 39 | 20 | 23 | 18 | 23 | 33 | 22 | 24 |
| Art.173 §3 kk | 1 | 1 | - | - | - | - | 1 | - | 1 | - | 1 | - | - | 1 | 2 |
| Art.173 §4 kk | 5 | 7 | 8 | 7 | 5 | 11 | 7 | 12 | 6 | 8 | 5 | 12 | 7 | 5 | 10 |
| Art.174 §1 kk | 34 | 31 | 81 | 70 | 72 | 117 | 89 | 39 | 24 | 42 | 26 | 23 | 44 | 35 | 27 |
| Art.174 §2 kk | 10 | 15 | 24 | 12 | 23 | 21 | 17 | 23 | 10 | 11 | 16 | 8 | 11 | 4 | 11 |
| Art.175 kk | - | 1 | 2 | - | - | - | - | - | - | - | - | - | - | - | - |
| Art.176 § 1 kk | 1 | - | 2 | - | - | - | - | - | - | - | - | - | - | - | - |
| Art.177 §1 kk | 5 405 | 5 939 | 7 951 | 7 465 | 6 561 | 6 698 | 7 434 | 6 368 | 5 595 | 4 890 | 4 605 | 4 087 | 4 040 | 3 654 | 4 236 |
| Art.177 §2 kk | 2 345 | 2 412 | 3 060 | 2 987 | 2 450 | 2 181 | 2 575 | 2 380 | 2 097 | 1 897 | 1 885 | 1 797 | 1 725 | 1 678 | 1 999 |

Prawomocne skazania osób dorosłych według kwalifikacji prawnej kodeksów karnych i ustaw szczególnych - czyn główny

| Wyszczególnienie | LATA | | | | | | | | | | | | | | |
|---------------------------------------|---------------------------------|--------|--------|--------|--------|--------|--------|--------|--------|--------|--------|--------|--------|--------|--------|
| | 2002 | 2003 | 2004 | 2005 | 2006 | 2007 | 2008 | 2009 | 2010 | 2011 | 2012 | 2013 | 2014 | 2015 | 2016 |
| | <i>w liczbach bezwzględnych</i> | | | | | | | | | | | | | | |
| Art.178 kk | 104 | 57 | 42 | 24 | 5 | 10 | 5 | 4 | 4 | - | 1 | 1 | 1 | - | - |
| Art.178 kk w zw. z art. 173 §1 kk | - | - | - | - | - | - | - | - | - | - | - | - | - | - | - |
| Art.178 kk w zw. z art. 173 § 2 kk | 2 | - | - | - | - | - | - | - | - | - | - | - | - | - | - |
| Art.178 kk w zw. z art. 173 §4 kk | - | - | - | - | - | - | - | - | - | - | - | - | - | - | - |
| Art.178 kk w zw. z art. 174 §1 kk | - | - | - | - | - | 2 | 2 | - | - | - | - | - | - | - | - |
| Art.178 kk w zw z art. 174 § 2 kk | 1 | - | - | - | - | - | - | - | - | - | 1 | - | - | - | - |
| Art.178 kk w zw. z art.177 §1 kk | 300 | 178 | 174 | 108 | 79 | 37 | 32 | 20 | 10 | 12 | 3 | 11 | 1 | - | 2 |
| Art.178 kk w zw. z art.177 §2 kk | 139 | 82 | 63 | 34 | 39 | 11 | 10 | 8 | 6 | 6 | 1 | 2 | - | - | - |
| Art.178 §1 kk | - | - | - | - | - | - | 20 | 30 | 30 | 44 | 61 | 38 | 16 | 39 | 40 |
| Art.178 §1 kk w zw. z art. 173 §1 kk | 1 | - | - | 3 | 2 | 1 | 2 | 3 | 2 | 1 | 4 | - | - | 1 | 1 |
| Art.178 §1 kk w zw. z art. 173 §2 kk | 1 | 1 | - | - | - | 2 | 2 | - | 1 | - | 2 | 1 | - | - | - |
| Art.178 §1 kk w zw. z art. 173 §3 kk | - | - | 1 | - | - | - | - | - | 1 | - | - | - | 1 | - | - |
| Art.178 §1 kk w zw. z art. 173 §4 kk | - | - | - | - | 1 | - | - | - | 1 | - | 1 | 1 | - | - | 2 |
| Art.178 §1 kk w zw. z art. 174 §1 kk | 6 | 3 | 6 | 14 | 11 | 38 | 28 | 24 | 12 | 10 | 12 | 15 | 7 | 5 | 1 |
| Art.178 §1 kk w zw. z art. 174 §2 kk | - | - | 3 | 2 | 1 | 5 | 4 | 1 | 1 | 4 | - | 7 | 1 | 1 | - |
| Art.178 §1 kk w zw. z art. 177 §1 kk | 1 010 | 1 226 | 1 392 | 1 449 | 1 106 | 1 128 | 1 250 | 1 103 | 1 016 | 849 | 805 | 679 | 411 | 250 | 131 |
| Art.178 §1 kk w zw. z art. 177 §2 kk | 334 | 312 | 520 | 557 | 437 | 403 | 525 | 448 | 390 | 348 | 316 | 252 | 152 | 112 | 60 |
| Art.178 §2 kk w zw. z art. 173 §1 kk | - | - | - | 1 | - | - | - | - | - | - | - | - | - | - | - |
| Art.178 §2 kk w zw. z art. 173 §4 kk | - | - | 1 | - | - | - | - | - | - | - | - | - | - | - | - |
| Art.178 §2 kk w zw. z art. 177 §1 kk | 107 | 96 | 4 | 51 | 1 | - | - | - | - | - | - | - | - | - | - |
| Art.178 §2 kk w zw. z art. 177 §2 kk | 7 | 5 | 6 | 9 | 1 | - | - | - | - | - | - | - | - | - | - |
| Art.178a §1 kk | 62 362 | 64 860 | 71 162 | 73 175 | 68 657 | 70 866 | 68 367 | 74 056 | 73 105 | 69 171 | 62 412 | 55 792 | 52 724 | 44 230 | 47 953 |
| Art.178a §2 kk | 52 256 | 65 050 | 74 456 | 79 985 | 76 460 | 67 945 | 54 285 | 51 800 | 51 078 | 50 997 | 50 361 | 25 879 | 1 521 | 411 | 282 |
| Art.178a §4 kk | - | - | - | - | - | - | - | - | 1 174 | 10 039 | 12 527 | 11 444 | 11 133 | 9 142 | 8 691 |
| Art.178a §4 kk w zw. z art. 173 §1 kk | - | - | - | - | - | - | - | - | 2 | 8 | 2 | - | - | - | - |
| Art.178a §4 kk w zw. z art. 174 §1 kk | - | - | - | - | - | - | - | - | - | 1 | 1 | - | - | - | - |
| Art.178a §4 kk w zw. z art. 177 §1 kk | - | - | - | - | - | - | - | - | - | 1 | 2 | - | - | - | - |
| Art.178a §4 kk w zw. z §1 | - | - | - | - | - | - | - | - | - | 68 | - | - | - | - | - |
| Art.179 kk | 10 | 9 | 4 | 9 | 11 | 1 | 5 | 6 | 2 | 4 | 3 | 2 | - | 1 | 3 |
| Art.180 kk | 64 | 61 | 77 | 67 | 61 | 62 | 54 | 61 | 47 | 43 | 36 | 38 | 29 | 22 | 45 |
| Art.180a kk | 0 | - | - | - | - | - | - | - | - | - | - | - | - | 1 364 | 9 025 |
| Art.180a §1 kk | 0 | - | - | - | - | - | - | - | - | - | - | - | - | 1 | 9 |
| PRZESTĘPSTWA PRZECIWKO | | | | | | | | | | | | | | | |
| ŚRODOWISKU | 82 | 61 | 87 | 64 | 54 | 68 | 107 | 78 | 72 | 59 | 30 | 46 | 28 | 49 | 53 |
| Art.181 §1 kk | 4 | 2 | 6 | 4 | 2 | 2 | 1 | 3 | 6 | 3 | - | - | - | - | 2 |
| Art.181 §2 kk | 2 | 5 | 5 | 5 | 2 | 1 | 5 | - | 2 | - | 1 | 1 | 1 | 2 | - |
| Art.181 §3 kk | - | 2 | 1 | - | 3 | - | 1 | - | - | - | - | - | 1 | 2 | - |
| Art.181 §4 kk | 1 | 1 | - | 1 | - | - | - | 1 | - | 2 | - | - | 1 | - | - |
| Art.181 §5 kk w zw. z §3 | - | - | - | - | - | - | - | - | - | - | - | 1 | - | - | - |
| Art.182 §1 kk | 6 | 5 | 6 | 2 | 3 | 3 | 3 | 1 | 3 | 3 | 1 | 1 | 1 | 1 | 1 |
| Art.182 §2 kk | 3 | - | 4 | 2 | - | 2 | 4 | - | 1 | - | - | - | - | - | - |
| Art.182 §3 kk | - | - | - | - | - | - | - | - | - | - | - | - | 1 | 2 | - |
| Art.183 §1 kk | 2 | 9 | 11 | 12 | 14 | 16 | 20 | 15 | 18 | 16 | 6 | 9 | 7 | 9 | 13 |
| Art.183 §2 kk | - | - | 3 | 1 | 1 | 16 | 3 | 2 | - | 2 | 2 | 1 | - | - | - |
| Art.183 §3 kk | - | - | - | - | - | - | - | - | - | - | 1 | 1 | - | 2 | - |
| Art.183 §3 kk w zw.z §1 | - | - | 2 | - | 1 | - | - | - | - | - | - | - | - | 1 | - |
| Art.183 §3 kk w zw.z §3 | - | - | - | - | - | - | - | - | - | - | 1 | - | - | - | - |
| Art.183 §3 kk w zw. z §4 | - | - | - | - | - | - | - | - | - | - | - | 1 | - | - | - |
| Art.183 §4 kk | - | - | - | - | - | - | - | 15 | 12 | 14 | 9 | 13 | 6 | 5 | 9 |
| Art.183 §4 kk w zw. z §1 | - | - | - | - | - | - | - | 1 | - | - | - | - | - | - | - |
| Art.183 §5 kk | - | - | - | - | - | - | - | 3 | 11 | 6 | 2 | 2 | 4 | 5 | 7 |
| Art.183 §6 kk | - | - | - | - | - | - | - | - | 2 | - | - | 2 | - | 5 | 3 |
| Art.183 §6 kk w zw. z §1 | - | - | - | - | - | - | - | 4 | - | - | - | 2 | 1 | - | 1 |
| Art.183 §6 kk w zw. z §2 | - | - | - | - | - | - | - | - | - | - | - | 1 | - | - | - |
| Art.183 §6 kk w zw. z §4 | - | - | - | - | - | - | - | 2 | - | 1 | 2 | - | - | - | - |
| Art.183 §6 kk w zw. z §5 | - | - | - | - | - | - | - | 2 | 1 | - | - | - | - | - | - |
| Art.184 §1 kk | - | 2 | 3 | - | - | - | 1 | - | 1 | - | - | - | - | - | - |
| Art.184 §2 kk w zw. z §1 | 3 | - | 3 | 4 | 3 | 1 | 1 | - | 1 | - | - | - | - | - | - |
| Art.184 §3 kk | - | - | - | - | - | - | 1 | - | - | 1 | - | - | - | - | - |
| Art.185 §1 kk | - | - | - | - | - | - | - | - | - | - | - | - | 1 | 2 | 3 |
| Art.186 §1 kk | 30 | 20 | 18 | 16 | 8 | 9 | 8 | 10 | 6 | 3 | 5 | 5 | 1 | 5 | 6 |
| Art.186 §2 kk | - | - | - | - | - | - | 1 | - | - | - | - | 1 | - | - | - |

Prawomocne skazania osób dorosłych według kwalifikacji prawnej kodeksów karnych i ustaw szczególnych - czyn główny

| Wyszczególnienie | LATA | | | | | | | | | | | | | | |
|--|---------------------------------|---------------|---------------|---------------|---------------|---------------|---------------|--------------|--------------|--------------|--------------|--------------|--------------|--------------|--------------|
| | 2002 | 2003 | 2004 | 2005 | 2006 | 2007 | 2008 | 2009 | 2010 | 2011 | 2012 | 2013 | 2014 | 2015 | 2016 |
| | <i>w liczbach bezwzględnych</i> | | | | | | | | | | | | | | |
| Art.186 §3 kk | 2 | 1 | - | - | 1 | - | - | - | - | - | - | - | - | - | - |
| Art.186 §3 kk w zw. z §1 | 1 | - | - | - | - | - | - | - | - | - | - | - | - | - | - |
| Art.187 §1 kk | 3 | 3 | 6 | 2 | 3 | 2 | 7 | 5 | 3 | 2 | - | - | 1 | 3 | 2 |
| Art.187 §2 kk | 5 | 3 | 19 | 1 | 1 | - | 2 | - | - | - | - | - | - | - | - |
| Art.188 kk | 20 | 8 | - | 14 | 11 | 16 | 16 | 14 | 5 | 6 | - | 5 | 2 | 5 | 6 |
| PRZESTĘPSTWA PRZECIWKO WOLNOŚCI | 9 122 | 10 178 | 13 417 | 11 998 | 11 325 | 10 198 | 10 761 | 9 728 | 9 608 | 8 915 | 8 949 | 8 561 | 8 758 | 8 020 | 9 112 |
| Art.189 §1 kk | 321 | 256 | 434 | 311 | 286 | 242 | 274 | 240 | 206 | 226 | 210 | 198 | 197 | 174 | 159 |
| Art.189 §2 kk | 88 | 116 | 171 | 107 | 66 | 74 | 59 | 82 | 68 | 23 | 25 | 26 | 15 | 7 | 11 |
| Art.189 §3 kk | - | - | - | - | - | - | - | - | - | 3 | 22 | 15 | 23 | 31 | 39 |
| Art.189 §3 kk w zw. z §1 | - | - | - | - | - | - | - | - | - | 1 | 4 | 10 | 4 | 6 | - |
| Art.189a §1 kk | - | - | - | - | - | - | - | - | 6 | 15 | 16 | 12 | 9 | 23 | 20 |
| Art.189a §2 kk | - | - | - | - | - | - | - | - | - | 1 | - | - | - | 1 | - |
| Art.190 kk | - | - | - | - | - | - | 13 | 12 | 11 | 1 | - | - | - | - | - |
| Art.190 §1 kk | 6 524 | 7 258 | 9 375 | 8 522 | 8 202 | 7 509 | 7 927 | 7 173 | 7 047 | 6 504 | 6 047 | 5 589 | 5 608 | 4 940 | 5 756 |
| Art.190a kk | - | - | - | - | - | - | - | - | - | - | - | - | - | - | - |
| Art.190a §1 kk | - | - | - | - | - | - | - | - | - | 38 | 513 | 754 | 908 | 970 | 1 086 |
| Art.190a §2 kk | - | - | - | - | - | - | - | - | - | 4 | 35 | 37 | 38 | 47 | 77 |
| Art.190a §3 kk | - | - | - | - | - | - | - | - | - | 1 | - | 1 | 3 | 3 | 5 |
| Art.190a §3 kk z zw. z §1 | - | - | - | - | - | - | - | - | - | - | 1 | - | 1 | 1 | - |
| Art.191 kk | - | - | - | - | - | - | - | - | 1 | - | - | - | - | - | - |
| Art.191 §1 kk | 675 | 753 | 1 019 | 880 | 756 | 681 | 717 | 703 | 664 | 584 | 568 | 473 | 396 | 421 | 435 |
| Art.191 §2 kk | 901 | 1 056 | 1 296 | 1 219 | 994 | 758 | 771 | 637 | 680 | 639 | 732 | 604 | 636 | 571 | 535 |
| Art.191a §1 kk | - | - | - | - | - | - | - | - | 2 | 24 | 28 | 32 | 49 | 50 | 86 |
| Art.192 §1 kk | 3 | 2 | 4 | 4 | 4 | 3 | 3 | 1 | 2 | - | 1 | - | - | - | 1 |
| Art.193 kk | 610 | 737 | 1 118 | 955 | 1 017 | 931 | 997 | 880 | 921 | 851 | 747 | 808 | 871 | 774 | 900 |
| Art.193 §1 kk | - | - | - | - | - | - | - | - | - | - | - | 2 | - | - | 2 |
| PRZESTĘPSTWA PRZECIWKO WOLNOŚCI SUMIENIA I WYZNANIA | 21 | 10 | 21 | 15 | 15 | 19 | 21 | 21 | 13 | 3 | 16 | 15 | 13 | 7 | 21 |
| Art.194 kk | - | - | - | 1 | - | - | - | - | - | - | - | - | - | - | - |
| Art.195 §1 kk | 10 | 6 | 15 | 3 | 10 | 3 | 12 | 8 | 6 | 3 | 7 | 4 | 9 | 3 | 10 |
| Art.195 §2 kk | 2 | - | 2 | - | - | 1 | - | - | 1 | - | - | 2 | - | - | 1 |
| Art.196 kk | 9 | 3 | 4 | 11 | 5 | 14 | 7 | 13 | 6 | - | 9 | 9 | 4 | 4 | 10 |
| Art.197 §1 kk/69 | - | 1 | - | - | - | 1 | 2 | - | - | - | - | - | - | - | - |
| PRZESTĘPSTWA PRZECIWKO WOLNOŚCI SEKSUALNEJ I OBYCZAJNOŚCI | 1 682 | 1 807 | 2 538 | 2 315 | 2 032 | 1 851 | 2 259 | 2 266 | 2 117 | 1 880 | 1 870 | 1 798 | 1 700 | 1 661 | 1 870 |
| Art.168 §1 kk/69 | 10 | 4 | 11 | 7 | 9 | 7 | 8 | 9 | 3 | 6 | 4 | 3 | 5 | 1 | - |
| Art.197 §1 kk | 559 | 545 | 821 | 737 | 558 | 509 | 573 | 560 | 502 | 462 | 437 | 421 | 402 | 385 | 400 |
| Art.197 §2 kk | 87 | 106 | 152 | 141 | 144 | 159 | 154 | 160 | 133 | 113 | 137 | 130 | 118 | 105 | 127 |
| Art.197 §3 kk | 186 | 212 | 210 | 182 | 152 | 147 | 143 | 111 | 113 | 41 | 18 | 8 | 8 | 4 | 5 |
| Art.197 §3 kk w zw. z §1 | 105 | 106 | 61 | 47 | 2 | - | 1 | - | 1 | 5 | - | 1 | - | - | - |
| Art.197 §3 kk w zw. z §2 | 24 | 17 | 8 | 18 | - | - | - | - | - | - | - | - | - | - | - |
| Art.197 §3 pkt 1 kk | - | - | - | - | - | - | - | - | 17 | 48 | 72 | 62 | 38 | 59 | 55 |
| Art.197 §3 pkt 2 kk | - | - | - | - | - | - | - | - | - | 11 | 40 | 53 | 60 | 62 | 79 |
| Art.197 §3 pkt 3 kk | - | - | - | - | - | - | - | - | - | 8 | 12 | 17 | 14 | 15 | 12 |
| Art.197 §4 kk | - | - | - | - | - | - | 8 | 10 | 1 | 4 | - | 4 | 8 | 10 | 4 |
| Art.197 §4 kk w zw. z §1 | - | - | - | - | - | - | - | - | 2 | 1 | 2 | 2 | 2 | 2 | - |
| Art.197 §4 kk w zw. z §2 | - | - | - | - | - | - | - | - | - | 3 | - | - | - | 1 | - |
| Art.197 §4 kk w zw. z §3 | - | - | - | - | - | - | - | 6 | 1 | - | - | - | - | - | - |
| Art.197 §4 kk w zw. z §3 pkt 1 | - | - | - | - | - | - | - | - | - | 3 | 1 | 3 | 1 | - | 2 |
| Art.198 kk | 33 | 45 | 61 | 59 | 63 | 63 | 72 | 91 | 57 | 60 | 66 | 65 | 45 | 68 | 86 |
| Art.199 kk | 19 | 18 | 13 | 15 | 7 | 3 | 1 | 3 | 1 | 2 | - | - | 1 | - | - |
| Art.199 §1 kk | - | - | - | 1 | 12 | 3 | 7 | 10 | 4 | 12 | 7 | 7 | 4 | 5 | 6 |
| Art.199 §2 kk | - | - | - | - | 3 | - | 6 | 7 | 8 | 3 | 4 | 6 | 8 | 3 | 6 |
| Art.199 §3 kk | - | - | - | - | 1 | 2 | 3 | 10 | 10 | 7 | 7 | 10 | 4 | 10 | 6 |
| Art.200 kk | - | - | - | 417 | 208 | 56 | 47 | 24 | 17 | 12 | 4 | 4 | 2 | 3 | 2 |
| Art.200 §1 kk | 501 | 574 | 818 | 332 | 508 | 597 | 742 | 711 | 698 | 636 | 615 | 606 | 596 | 610 | 604 |
| Art.200 §2 kk | 2 | 1 | 1 | - | 6 | 13 | 19 | 9 | 13 | 18 | 11 | 17 | 23 | - | 1 |
| Art.200 §3 kk | 0 | - | - | - | - | - | - | - | - | - | - | - | - | 4 | 24 |

Prawomocne skazania osób dorosłych według kwalifikacji prawnej kodeksów karnych i ustaw szczególnych - czyn główny

| Wyszczególnienie | LATA | | | | | | | | | | | | | | |
|--------------------------------------|---------------------------------|--------|--------|--------|--------|--------|--------|--------|--------|--------|--------|--------|--------|--------|--------|
| | 2002 | 2003 | 2004 | 2005 | 2006 | 2007 | 2008 | 2009 | 2010 | 2011 | 2012 | 2013 | 2014 | 2015 | 2016 |
| | <i>w liczbach bezwzględnych</i> | | | | | | | | | | | | | | |
| Art.200 §4 kk | - | - | - | - | - | - | - | - | - | - | - | - | 5 | 15 | 25 |
| Art.200a §1 kk | - | - | - | - | - | - | - | - | - | 4 | 4 | 2 | 3 | 6 | 13 |
| Art.200a §2 kk | - | - | - | - | - | - | - | - | - | 10 | 13 | 13 | 24 | 25 | 59 |
| Art.200b kk | - | - | - | - | - | - | - | - | - | - | 1 | - | - | 1 | - |
| Art.201 kk | 10 | 5 | 15 | 20 | 15 | 23 | 15 | 23 | 18 | 14 | 20 | 13 | 15 | 14 | 7 |
| Art.202 §1 kk | 3 | 4 | 5 | 4 | 2 | 5 | 3 | 12 | 10 | 4 | 5 | 1 | - | 1 | 3 |
| Art.202 §2 kk | 7 | 7 | 9 | 17 | 14 | 8 | 11 | 25 | 21 | 17 | 16 | 14 | 18 | 4 | 2 |
| Art.202 §3 kk | 3 | 8 | 15 | 26 | 44 | 44 | 91 | 88 | 85 | 68 | 50 | 55 | 38 | 39 | 60 |
| Art.202 §4 kk | - | - | 3 | 16 | 11 | 10 | 19 | 21 | 9 | 14 | 12 | 12 | 7 | 6 | 7 |
| Art.202 §4a kk | - | - | - | 2 | 41 | 56 | 143 | 154 | 139 | 123 | 98 | 82 | 79 | 62 | 110 |
| Art.202 §4b kk | - | - | - | - | - | - | - | 2 | 2 | 1 | 1 | 3 | 1 | 2 | - |
| Art.203 kk | 13 | 14 | 28 | 21 | 25 | 15 | 26 | 18 | 15 | 22 | 12 | 13 | 12 | 16 | 17 |
| Art.204 §1 kk | 40 | 37 | 62 | 70 | 46 | 24 | 48 | 49 | 74 | 54 | 49 | 61 | 46 | 35 | 41 |
| Art.204 §2 kk | 55 | 62 | 108 | 134 | 108 | 81 | 90 | 107 | 137 | 69 | 118 | 94 | 97 | 72 | 100 |
| Art.204 §3 kk | 15 | 15 | 20 | 20 | 29 | 12 | 18 | 24 | 8 | 14 | 21 | 9 | 10 | 9 | 7 |
| Art.204 §3 kk w zw. z §1 | 4 | 5 | 10 | 8 | 3 | 4 | - | 5 | 5 | 2 | 2 | 3 | 1 | 1 | - |
| Art.204 §3 kk w zw. z §2 | 3 | 9 | 11 | 9 | 15 | 7 | 8 | 14 | 12 | 6 | 11 | 3 | 5 | 2 | - |
| Art.204 §4 kk | 3 | 1 | - | 7 | 1 | 1 | 1 | 2 | 1 | 2 | - | - | - | - | - |
| Art.205 kk | - | 12 | 1 | 5 | 5 | 2 | 2 | 1 | - | 1 | - | 1 | - | - | - |
| PRZESTĘPSTWA PRZECIWKO | | | | | | | | | | | | | | | |
| RODZINIE I OPIECE | 30 968 | 31 896 | 35 546 | 27 496 | 24 511 | 24 642 | 25 371 | 26 462 | 31 626 | 29 491 | 24 740 | 25 667 | 24 488 | 21 659 | 20 718 |
| Art.184 §2 kk/69 | - | - | - | - | - | - | 1 | - | - | - | - | - | - | - | - |
| Art.206 kk | 11 | 8 | 11 | 5 | 4 | 1 | 3 | 3 | 3 | 9 | 1 | 4 | - | 3 | 2 |
| Art.207 §1 kk | 13 319 | 13 834 | 16 972 | 16 074 | 16 171 | 15 280 | 15 011 | 14 025 | 13 485 | 13 153 | 12 318 | 11 601 | 11 382 | 10 769 | 10 837 |
| Art.207 §2 kk | 35 | 48 | 62 | 72 | 42 | 53 | 31 | 36 | 29 | 18 | 29 | 22 | 24 | 13 | 14 |
| Art.207 §3 kk | 38 | 42 | 73 | 55 | 70 | 43 | 59 | 38 | 32 | 27 | 25 | 35 | 31 | 34 | 31 |
| Art.207 §3 kk w zw. z §1 | 18 | 27 | 51 | 31 | 35 | 28 | 25 | 17 | 24 | 16 | 16 | 21 | 4 | 24 | 1 |
| Art.207 §3 kk w zw. z §2 | - | 1 | - | 1 | - | - | 1 | - | 1 | - | - | - | 1 | - | - |
| Art.208 kk | 114 | 148 | 218 | 218 | 229 | 226 | 214 | 151 | 97 | 92 | 52 | 44 | 40 | 40 | 46 |
| Art.209 kk | - | - | - | - | - | - | 1 | 43 | 35 | - | - | 1 | - | - | 2 |
| Art.209 §1 kk | 17 360 | 17 699 | 18 065 | 10 946 | 7 870 | 8 922 | 9 960 | 12 096 | 17 874 | 16 138 | 12 271 | 13 910 | 12 967 | 10 746 | 9 742 |
| Art.209 §3 kk | 1 | 1 | - | - | 2 | 2 | - | - | 1 | - | - | - | - | - | - |
| Art.210 §1 kk | 35 | 53 | 42 | 46 | 37 | 57 | 34 | 21 | 26 | 16 | 6 | 4 | 5 | 4 | 10 |
| Art.210 §2 kk | 5 | 4 | 1 | 3 | 3 | - | 1 | 2 | - | 1 | - | - | - | 1 | 1 |
| Art.211 kk | 32 | 31 | 51 | 45 | 48 | 30 | 30 | 30 | 19 | 20 | 22 | 22 | 34 | 25 | 32 |
| Art.211a kk | - | - | - | - | - | - | - | - | - | 1 | - | 3 | - | - | - |
| PRZESTĘPSTWA PRZECIWKO CZCI | | | | | | | | | | | | | | | |
| I NIETYKALNOŚCI CIELESNEJ | 436 | 553 | 822 | 738 | 785 | 787 | 982 | 986 | 1 064 | 1 270 | 1 413 | 270 | 240 | 112 | 148 |
| Art.212 §1 kk | 37 | 48 | 105 | 131 | 132 | 105 | 154 | 131 | 143 | 180 | 179 | 20 | 17 | 1 | 2 |
| Art.212 §2 kk | 11 | 12 | 19 | 24 | 44 | 28 | 39 | 33 | 44 | 52 | 60 | 11 | 3 | - | 1 |
| Art.212 §3 kk | - | - | - | - | - | - | 1 | - | 1 | 2 | 4 | - | - | - | - |
| Art.213 §1 kk w zw. z art. 212 §1 kk | 1 | 1 | - | 1 | - | - | - | 1 | - | - | - | - | - | - | - |
| Art.214 kk | - | 1 | - | - | - | - | - | - | - | - | 2 | - | - | - | - |
| Art.215 kk | 1 | - | - | - | - | - | - | - | - | - | - | - | - | - | - |
| Art.216 §1 kk | 103 | 183 | 254 | 227 | 276 | 293 | 329 | 371 | 390 | 477 | 515 | 71 | 42 | 24 | 31 |
| Art.216 §2 kk | - | - | 1 | 2 | 3 | 1 | - | 8 | 13 | 12 | 10 | 1 | 3 | - | 2 |
| Art.216 §3 kk | - | - | - | - | 1 | - | - | - | - | - | - | - | - | - | - |
| Art.217 §1 kk | 283 | 308 | 442 | 351 | 327 | 359 | 459 | 440 | 471 | 545 | 632 | 152 | 161 | 63 | 79 |
| Art.217 §2 kk | - | - | 1 | 2 | 2 | 1 | - | 2 | 2 | - | - | - | - | - | - |
| Art.217a kk | - | - | - | - | - | - | - | - | - | 2 | 11 | 15 | 14 | 24 | 33 |
| PRZESTĘPSTWA PRZECIWKO | | | | | | | | | | | | | | | |
| PRAWOM OSÓB WYKONUJĄCYCH | | | | | | | | | | | | | | | |
| PRACĘ ZAROBKOWĄ | 591 | 689 | 1 001 | 987 | 840 | 721 | 802 | 662 | 705 | 628 | 393 | 412 | 306 | 288 | 313 |
| Art.190 kk/69 | - | - | 1 | 2 | - | - | - | - | - | - | - | - | - | - | - |
| Art.218 §1 kk | 428 | 521 | 728 | 712 | 602 | 487 | 522 | 396 | 407 | 314 | 119 | 21 | 2 | 2 | 1 |
| Art.218 §1a kk | - | - | - | - | - | - | - | - | - | - | 53 | 125 | 131 | 106 | 138 |
| Art.218 §2 kk | 5 | 6 | - | 5 | 4 | - | 2 | 2 | 1 | 3 | 1 | - | 1 | 1 | - |
| Art.218 §3 kk | - | - | - | - | - | - | 6 | 22 | 26 | 41 | 30 | 33 | 38 | 31 | 24 |
| Art.219 kk | 65 | 70 | 115 | 106 | 108 | 98 | 119 | 97 | 130 | 124 | 102 | 126 | 73 | 63 | 57 |
| Art.219 §1 kk | - | - | - | - | - | - | - | - | 1 | 1 | 1 | 1 | 1 | 1 | - |

Prawomocne skazania osób dorosłych według kwalifikacji prawnej kodeksów karnych i ustaw szczególnych - czyn główny

| Wyszczególnienie | LATA | | | | | | | | | | | | | | |
|---|---------------------------------|--------|--------|--------|--------|--------|--------|--------|--------|--------|--------|--------|--------|--------|--------|
| | 2002 | 2003 | 2004 | 2005 | 2006 | 2007 | 2008 | 2009 | 2010 | 2011 | 2012 | 2013 | 2014 | 2015 | 2016 |
| | <i>w liczbach bezwzględnych</i> | | | | | | | | | | | | | | |
| Art.220 §1 kk | 73 | 74 | 114 | 120 | 96 | 100 | 129 | 109 | 115 | 122 | 73 | 84 | 51 | 64 | 66 |
| Art.220 §2 kk | 12 | 10 | 25 | 32 | 13 | 24 | 12 | 22 | 15 | 9 | 8 | 13 | 6 | 14 | 15 |
| Art.220 §3 kk | - | - | - | - | 1 | 1 | - | - | - | - | - | 1 | - | - | - |
| Art.221 kk | 8 | 8 | 18 | 10 | 16 | 11 | 12 | 14 | 10 | 14 | 6 | 8 | 3 | 6 | 12 |
| PRZESTĘPSTWA PRZECIWKO DZIAŁALNOŚCI INSTYTUCJI PAŃSTWOWYCH ORAZ SAMORZĄDU TERYT. | | | | | | | | | | | | | | | |
| Art.222 §1 kk | 5 607 | 6 988 | 9 989 | 11 325 | 12 331 | 13 667 | 13 979 | 14 138 | 14 042 | 13 693 | 13 316 | 13 141 | 13 028 | 11 349 | 13 146 |
| Art.222 §3 kk | 1 002 | 1 151 | 1 489 | 1 668 | 1 744 | 2 098 | 2 119 | 2 332 | 2 508 | 2 679 | 2 691 | 2 862 | 3 058 | 2 757 | 3 178 |
| Art.223 kk | 392 | 408 | 526 | 479 | 551 | 455 | 490 | 462 | 480 | 389 | 161 | 35 | 8 | 28 | 12 |
| Art.223 §1 kk | - | - | - | - | - | - | - | - | - | 66 | 271 | 351 | 436 | 363 | 359 |
| Art.223 §2 kk | - | - | - | - | - | - | - | - | - | - | - | 2 | 3 | - | 2 |
| Art.224 §1 kk | 370 | 475 | 666 | 769 | 740 | 684 | 690 | 694 | 757 | 726 | 788 | 722 | 472 | 320 | 392 |
| Art.224 §2 kk | 1 686 | 2 059 | 2 833 | 3 104 | 3 288 | 3 409 | 3 337 | 3 276 | 3 189 | 2 917 | 2 954 | 2 803 | 2 780 | 2 350 | 2 536 |
| Art.224 §3 kk | 24 | 47 | 66 | 56 | 39 | 55 | 66 | 53 | 46 | 52 | 47 | 35 | 48 | 36 | 48 |
| Art.224 §3 kk w zw. z art. 156 §1 kk | - | - | 1 | - | - | - | - | - | - | - | - | - | - | - | - |
| Art.224 §3 kk w zw. z art. 157 §1 kk | 5 | 7 | 9 | 6 | 3 | 7 | 4 | 3 | 5 | 1 | 4 | 2 | 1 | 1 | 3 |
| Art.224a kk | - | - | - | - | - | - | - | - | - | - | 56 | 103 | 135 | 124 | 142 |
| Art.225 §1 kk | 14 | 22 | 25 | 26 | 28 | 21 | 32 | 36 | 33 | 32 | 32 | 29 | 18 | 23 | 35 |
| Art.225 §2 kk | 63 | 73 | 131 | 101 | 115 | 85 | 86 | 114 | 125 | 112 | 110 | 118 | 91 | 67 | 66 |
| Art.225 §3 kk | - | - | - | - | - | - | - | 1 | - | - | - | - | - | - | - |
| Art.225 §4 kk | - | - | - | - | - | - | - | - | - | - | - | 1 | - | - | 2 |
| Art.226 kk | - | - | - | - | - | - | - | - | - | - | - | - | - | 1 | - |
| Art.226 §1 kk | 1 302 | 1 814 | 2 672 | 3 148 | 3 656 | 4 186 | 4 080 | 4 089 | 4 053 | 3 871 | 3 744 | 3 666 | 3 785 | 3 377 | 4 385 |
| Art.226 §2 kk | 5 | 3 | 9 | 8 | 7 | 4 | 6 | 5 | 6 | 9 | 5 | 2 | 5 | - | 1 |
| Art.226 §3 kk | 6 | 4 | 1 | 4 | - | 2 | 1 | 1 | 3 | 2 | 1 | 2 | 4 | 1 | 2 |
| Art.227 kk | 24 | 20 | 26 | 33 | 19 | 20 | 22 | 21 | 16 | 16 | 16 | 23 | 18 | 15 | 18 |
| Art.228 §1 kk | 61 | 45 | 108 | 116 | 153 | 86 | 164 | 104 | 142 | 93 | 103 | 93 | 87 | 81 | 114 |
| Art.228 §2 kk | 2 | 4 | 6 | 3 | 3 | 10 | 8 | 12 | 10 | 10 | 3 | 4 | 1 | 2 | - |
| Art.228 §3 kk | 74 | 65 | 168 | 227 | 263 | 202 | 228 | 210 | 195 | 217 | 175 | 156 | 146 | 113 | 191 |
| Art.228 §4 kk | 12 | 5 | 19 | 14 | 23 | 17 | 31 | 25 | 15 | 24 | 16 | 23 | 20 | 21 | 29 |
| Art.228 §5 kk | 3 | 2 | 6 | 1 | 5 | 3 | 2 | 2 | 2 | 2 | 7 | 2 | 2 | 2 | 4 |
| Art.229 §1 kk | 74 | 134 | 291 | 294 | 309 | 457 | 389 | 465 | 427 | 371 | 338 | 363 | 256 | 180 | 266 |
| Art.229 §2 kk | 10 | 16 | 33 | 38 | 42 | 89 | 60 | 56 | 42 | 49 | 61 | 41 | 33 | 52 | 27 |
| Art.229 §3 kk | 362 | 496 | 688 | 1 027 | 1 099 | 1 621 | 1 674 | 1 775 | 1 535 | 1 551 | 1 241 | 1 309 | 1 141 | 978 | 930 |
| Art.229 §4 kk | 2 | 1 | 13 | 5 | 14 | - | 3 | 6 | 3 | 3 | 2 | 6 | 3 | 2 | 5 |
| Art.229 §5 kk | - | - | - | - | - | - | 1 | - | - | - | - | - | - | - | - |
| Art.229 §5 kk w zw. z §1 | - | - | - | - | - | - | 5 | 1 | 2 | 1 | - | 1 | - | 1 | - |
| Art.229 §5 kk w zw. z §2 | - | - | - | - | - | - | 1 | - | - | - | 1 | - | - | - | - |
| Art.229 §5 kk w zw. z §3 | - | - | - | - | - | - | 1 | 1 | - | - | 1 | - | 1 | - | - |
| Art.230 kk | 18 | 29 | 21 | 10 | 11 | 9 | 5 | 6 | 10 | 1 | 3 | 5 | - | - | - |
| Art.230 §1 kk | - | 3 | - | - | - | - | 92 | 95 | 77 | 141 | 113 | 96 | 88 | 103 | 104 |
| Art.230 §2 kk | - | 1 | - | - | - | - | 7 | 4 | 1 | 1 | 3 | 1 | 6 | 5 | 3 |
| Art.230a §1 kk | - | - | - | - | - | - | 116 | 93 | 157 | 186 | 216 | 114 | 245 | 207 | 98 |
| Art.230a §2 kk | - | - | - | - | - | - | 5 | 3 | 1 | 2 | 5 | 6 | 5 | 4 | 4 |
| Art.231 §1 kk | 50 | 50 | 96 | 76 | 99 | 78 | 132 | 95 | 115 | 65 | 58 | 70 | 35 | 36 | 88 |
| Art.231 §2 kk | 29 | 43 | 75 | 105 | 111 | 71 | 111 | 99 | 83 | 103 | 93 | 92 | 95 | 97 | 100 |
| Art.231 §3 kk | - | 3 | 3 | 2 | 2 | 1 | 4 | 2 | 1 | 2 | 2 | 2 | - | 1 | 2 |
| Art.233 §1 kk/69 | 17 | 8 | 8 | 5 | 7 | - | 5 | - | 1 | - | - | - | - | - | - |
| PRZESTĘPSTWA PRZECIWKO WYMIAROWI SPRAWIEDLIWOŚCI | | | | | | | | | | | | | | | |
| Art.232 kk | 8 932 | 12 497 | 19 489 | 23 631 | 26 416 | 27 176 | 27 750 | 31 909 | 35 644 | 30 365 | 27 966 | 24 171 | 19 837 | 15 887 | 15 647 |
| Art.232 §1 kk | 7 | 4 | 3 | 6 | 5 | 3 | 6 | 5 | 4 | 4 | 1 | - | - | - | - |
| Art.233 kk | - | - | - | - | - | - | - | - | 2 | 10 | 9 | 7 | 2 | 3 | 5 |
| Art.233 §1 kk | - | - | - | - | - | - | 2 | - | 1 | 1 | 1 | - | - | - | - |
| Art.233 §1a kk | 2 821 | 3 322 | 4 612 | 5 071 | 4 966 | 4 372 | 3 846 | 3 285 | 2 877 | 2 476 | 2 325 | 1 956 | 1 838 | 1 552 | 1 812 |
| Art.233 §2 kk | - | - | - | - | - | - | - | - | - | - | - | - | - | - | 7 |
| Art.233 §3 kk | 3 | 4 | 3 | 4 | 3 | 4 | 4 | 3 | 2 | - | 2 | - | - | - | - |
| Art.233 §3a kk | 1 | - | - | 3 | 1 | 2 | 4 | 2 | 1 | 1 | - | - | 1 | 1 | - |
| Art.233 §4 kk | - | - | - | 2 | 1 | 1 | 3 | - | 1 | - | - | 1 | - | - | - |
| Art.233 §5 kk | - | - | - | - | - | - | 1 | - | - | - | - | - | - | - | - |

Prawomocne skazania osób dorosłych według kwalifikacji prawnej kodeksów karnych i ustaw szczególnych - czyn główny

| Wyszczególnienie | LATA | | | | | | | | | | | | | | |
|-------------------------------|---------------------------------|-----------|-----------|-----------|-----------|-----------|-----------|-----------|-----------|-----------|-----------|-----------|-----------|-----------|-----------|
| | 2002 | 2003 | 2004 | 2005 | 2006 | 2007 | 2008 | 2009 | 2010 | 2011 | 2012 | 2013 | 2014 | 2015 | 2016 |
| | <i>w liczbach bezwzględnych</i> | | | | | | | | | | | | | | |
| Art.233 §5 pkt 1 kk | - | - | - | - | - | - | - | - | - | 1 | - | - | - | - | - |
| Art.233 §5 pkt 2 kk | - | - | - | - | - | - | 4 | 3 | - | 3 | 2 | 3 | - | 1 | - |
| Art.233 §6 kk | - | - | - | - | - | - | 48 | 45 | 43 | 47 | 51 | 37 | 18 | 21 | 22 |
| Art.233 §6 kk w zw. z §1 | 37 | 67 | 101 | 153 | 137 | 149 | 160 | 169 | 185 | 167 | 136 | 147 | 106 | 78 | 48 |
| Art.233 §6 kk w zw. z §2 | - | - | - | - | - | - | - | - | 1 | - | - | - | - | - | - |
| Art.233 §6 kk w zw. z §3 | - | - | - | - | 1 | - | - | - | - | - | - | - | - | - | - |
| Art.233 §6 kk w zw. z §5 | 2 | - | - | 1 | - | - | - | - | - | - | - | 1 | - | - | - |
| Art.234 kk | 55 | 68 | 105 | 132 | 115 | 130 | 114 | 100 | 93 | 82 | 74 | 83 | 58 | 41 | 53 |
| Art.234 §1 kk | - | - | - | - | - | - | - | 1 | - | - | - | - | - | - | - |
| Art.235 kk | 37 | 51 | 68 | 92 | 73 | 71 | 80 | 71 | 69 | 55 | 53 | 52 | 38 | 38 | 44 |
| Art.236 §1 kk | 1 | 1 | 3 | 3 | 1 | 1 | - | 1 | 3 | 2 | - | - | 1 | 1 | - |
| Art.236 §2 kk | - | 1 | 1 | 1 | 1 | - | - | 2 | 3 | 1 | - | - | - | - | - |
| Art.237 kk | - | 1 | - | - | - | - | - | - | - | - | - | - | - | - | - |
| Art.238 kk | 181 | 189 | 226 | 198 | 220 | 225 | 249 | 202 | 181 | 174 | 142 | 108 | 64 | 46 | 56 |
| Art.239 kk | - | - | - | - | - | - | - | - | 1 | - | - | - | - | - | - |
| Art.239 §1 kk | 222 | 240 | 336 | 332 | 331 | 277 | 308 | 308 | 256 | 227 | 211 | 190 | 146 | 128 | 138 |
| Art.239 §2 kk | 1 | - | 1 | - | - | - | 1 | 1 | - | - | - | - | - | - | - |
| Art.240 §1 kk | 16 | 13 | 27 | 12 | 11 | 17 | 10 | 12 | 12 | 7 | 4 | 6 | 2 | 6 | 3 |
| Art.240 §2 kk | - | - | - | - | - | - | - | - | - | 1 | - | - | - | - | - |
| Art.241 §1 kk | 1 | 4 | - | 1 | 1 | - | - | - | 2 | 7 | - | - | 2 | 3 | 3 |
| Art.241 §2 kk | - | - | 1 | - | 1 | 1 | - | 1 | - | - | - | - | - | 1 | - |
| Art.242 kk | - | - | - | - | - | - | - | - | - | - | - | 1 | - | - | - |
| Art.242 §1 kk | 86 | 100 | 111 | 142 | 215 | 276 | 383 | 324 | 256 | 220 | 199 | 177 | 183 | 205 | 148 |
| Art.242 §2 kk | 528 | 443 | 513 | 426 | 379 | 385 | 431 | 396 | 365 | 363 | 340 | 329 | 239 | 240 | 259 |
| Art.242 §3 kk | 259 | 299 | 398 | 418 | 390 | 360 | 361 | 401 | 380 | 444 | 371 | 369 | 397 | 384 | 431 |
| Art.242 §4 kk | 18 | 19 | 10 | 19 | 11 | 19 | 13 | 12 | 17 | 9 | 11 | 8 | 9 | 15 | 6 |
| Art.243 kk | 4 | 12 | 15 | 4 | 5 | 5 | 6 | 3 | 1 | 5 | 3 | 2 | 5 | 3 | 1 |
| Art.243 §2 kk | - | - | - | - | - | - | - | - | - | - | - | 1 | - | - | - |
| Art.244 kk | 3 993 | 6 888 | 12 015 | 15 850 | 18 823 | 20 295 | 21 021 | 25 944 | 30 301 | 25 007 | 23 066 | 19 854 | 16 047 | 12 622 | 12 229 |
| Art.244 §1 kk | - | - | - | - | - | - | 2 | - | - | 1 | - | - | - | - | - |
| Art.244 §2 kk | - | - | - | - | - | - | - | - | 2 | - | - | - | - | - | - |
| Art.244a | - | - | - | - | - | - | - | - | 17 | 530 | 245 | 104 | 7 | 3 | 3 |
| Art.244a §1 kk | - | - | - | - | - | - | - | - | - | 1 | 231 | 303 | 312 | 188 | 115 |
| Art.244a §2 kk | - | - | - | - | - | - | - | - | - | - | - | - | 2 | 1 | - |
| Art.245 kk | 617 | 710 | 861 | 689 | 653 | 532 | 632 | 556 | 517 | 470 | 421 | 394 | 334 | 282 | 240 |
| Art.245 §1 kk | - | - | - | - | - | - | 1 | - | 2 | 1 | - | - | - | - | - |
| Art.246 kk | 1 | 3 | 7 | 11 | 12 | 4 | 5 | 3 | 6 | 8 | 5 | 3 | 1 | 1 | 3 |
| Art.247 §1 kk | 36 | 47 | 52 | 53 | 54 | 44 | 50 | 50 | 38 | 38 | 62 | 34 | 22 | 23 | 21 |
| Art.247 §2 kk | 5 | 11 | 20 | 8 | 6 | 2 | 5 | 9 | 5 | 2 | - | 1 | 3 | - | - |
| Art.247 §3 kk | - | - | - | - | - | - | - | - | - | - | 1 | - | - | - | - |
| Art.247 §3 kk w zw. z §1 | - | - | - | - | - | 1 | - | - | - | - | - | - | - | - | - |
| PRZESTĘPSTWA PRZECIWKO | | | | | | | | | | | | | | | |
| WYBOROM I REFERENDUM | 12 | 11 | 59 | 26 | 14 | 32 | 41 | 52 | 39 | 94 | 41 | 20 | 17 | 57 | 45 |
| Art.189 §1 kk/69 | 1 | 1 | - | - | - | - | - | - | - | - | - | - | - | - | - |
| Art.248 pkt 1 kk | 2 | - | 3 | 1 | 2 | 5 | 4 | - | 2 | 1 | 1 | 2 | - | - | - |
| Art.248 pkt 2 kk | 1 | 2 | 50 | 19 | 5 | 12 | 2 | - | 2 | 2 | 2 | - | 2 | 3 | 2 |
| Art.248 pkt 3 kk | 2 | 6 | 2 | 2 | 4 | 13 | 2 | 7 | 4 | 3 | 1 | - | 1 | 3 | 5 |
| Art.248 pkt 4 kk | - | - | 1 | - | 1 | - | - | - | - | - | - | - | - | - | - |
| Art.248 pkt 5 kk | - | - | - | 2 | - | 1 | - | - | - | 4 | - | - | - | 1 | - |
| Art.248 pkt 6 kk | - | - | - | - | - | - | 9 | 28 | 21 | 4 | - | 2 | - | - | - |
| Art.249 pkt 1 kk | 2 | 1 | - | - | - | - | - | - | - | - | - | - | - | - | - |
| Art.249 pkt 2 kk | 1 | 1 | - | 1 | 1 | - | 3 | - | 1 | - | 2 | - | - | - | - |
| Art.249 pkt 3 kk | 3 | - | 2 | - | - | 1 | - | - | - | - | 1 | - | - | 1 | - |
| Art.250 kk | - | - | - | 1 | - | - | - | - | - | 1 | 1 | - | - | - | - |
| Art.250a §1 kk | - | - | - | - | - | - | 5 | 5 | 1 | 47 | 13 | 9 | 11 | 33 | 20 |
| Art.250a §2 kk | - | - | - | - | - | - | 12 | 9 | 1 | 15 | 7 | 3 | 3 | 12 | 13 |
| Art.250a §3 kk | - | - | - | - | - | - | - | 3 | 7 | 3 | 11 | - | - | 4 | 5 |
| Art.250a §3 kk w zw. z §1 | - | - | - | - | - | - | 3 | - | - | 10 | 1 | 3 | - | - | - |
| Art.250a §3 kk w zw. z §2 | - | - | - | - | - | - | 1 | - | - | 4 | 1 | 1 | - | - | - |
| Art.251 kk | - | - | 1 | - | 1 | - | - | - | - | - | - | - | - | - | - |

Prawomocne skazania osób dorosłych według kwalifikacji prawnej kodeksów karnych i ustaw szczególnych - czyn główny

| Wyszczególnienie | LATA | | | | | | | | | | | | | | |
|--|---------------------------------|-------|-------|-------|-------|-------|-------|-------|-------|-------|-------|-------|-------|-------|-------|
| | 2002 | 2003 | 2004 | 2005 | 2006 | 2007 | 2008 | 2009 | 2010 | 2011 | 2012 | 2013 | 2014 | 2015 | 2016 |
| | <i>w liczbach bezwzględnych</i> | | | | | | | | | | | | | | |
| PRZESTĘPSTWA PRZECIWKO PORZĄDKOWI PUBLICZNEMU | 3 468 | 3 895 | 5 523 | 6 102 | 4 802 | 4 321 | 3 678 | 2 883 | 3 327 | 2 643 | 3 119 | 3 245 | 2 866 | 2 705 | 3 049 |
| Art.252 §1 kk | 12 | 23 | 47 | 38 | 24 | 10 | 14 | 27 | 31 | 22 | 31 | 25 | 35 | 41 | 38 |
| Art.252 §2 kk | - | - | - | - | - | - | 1 | - | - | - | - | 2 | - | 2 | - |
| Art.252 §3 kk | - | 1 | 1 | - | 2 | 1 | - | - | - | - | - | - | 1 | - | 1 |
| Art.253 §1 kk | 20 | 5 | 16 | 9 | 13 | 3 | 4 | 17 | 13 | 1 | 2 | 1 | - | 6 | 14 |
| Art.253 §2 kk | - | 1 | - | - | - | - | - | - | - | - | - | - | - | - | - |
| Art.254 §1 kk | 43 | 35 | 40 | 73 | 73 | 115 | 84 | 91 | 166 | 146 | 238 | 140 | 109 | 133 | 168 |
| Art.254 §2 kk | - | 1 | 2 | 4 | 1 | 5 | - | 12 | - | - | - | 1 | - | - | - |
| Art.254a kk | - | - | - | - | - | - | - | - | - | - | 280 | 744 | 600 | 418 | 384 |
| Art.254a §1 kk | - | - | - | - | - | - | - | - | - | - | 1 | - | - | - | - |
| Art.255 §1 kk | - | 3 | 1 | - | 2 | 4 | 5 | 3 | 5 | 3 | 3 | 1 | 1 | 7 | 7 |
| Art.255 §2 kk | - | 3 | - | - | 1 | - | 1 | - | 4 | 1 | 3 | 2 | 4 | 1 | 4 |
| Art.255 §3 kk | - | - | - | - | 1 | - | - | - | - | 1 | - | - | 1 | 3 | - |
| Art.255a kk | - | - | - | - | - | - | - | - | - | - | - | - | 1 | - | - |
| Art.256 kk | 6 | 6 | 7 | - | 12 | 7 | 14 | 17 | 7 | - | - | - | - | - | - |
| Art.256 §1 kk | - | - | - | - | - | - | - | - | 2 | 9 | 19 | 24 | 34 | 21 | 54 |
| Art.256 §2 kk | - | - | - | - | - | - | - | - | - | - | 2 | 1 | 1 | 2 | 1 |
| Art.257 kk | 8 | 9 | 8 | 16 | 8 | 4 | 16 | 22 | 16 | 14 | 22 | 26 | 49 | 75 | 90 |
| Art.258 §1 kk | 51 | 38 | 148 | 278 | 209 | 164 | 244 | 169 | 262 | 303 | 299 | 296 | 211 | 263 | 316 |
| Art.258 §2 kk | 4 | 10 | 29 | 20 | 13 | 18 | 18 | 19 | 25 | 13 | 25 | 13 | 20 | 23 | 9 |
| Art.258 §3 kk | 7 | 9 | 42 | 39 | 39 | 20 | 32 | 37 | 47 | 53 | 36 | 50 | 44 | 44 | 63 |
| Art.258 §3 kk w zw. z §1 | - | 1 | 1 | - | - | - | - | - | - | - | - | 1 | - | - | - |
| Art.260 kk | 1 | - | - | 4 | - | - | - | - | - | - | 3 | - | - | - | - |
| Art.260 §1 kk | - | - | - | - | - | - | 1 | - | - | - | - | - | - | - | - |
| Art.261 kk | 3 | 4 | 5 | 3 | 7 | 8 | 5 | 5 | 6 | 3 | 5 | 4 | 3 | 1 | 2 |
| Art.262 §1 kk | 25 | 20 | 23 | 27 | 24 | 13 | 22 | 26 | 37 | 28 | 24 | 13 | 24 | 11 | 21 |
| Art.262 §2 kk | 107 | 89 | 145 | 141 | 143 | 106 | 123 | 70 | 70 | 89 | 120 | 114 | 91 | 56 | 75 |
| Art.263 §1 kk | 78 | 96 | 149 | 140 | 90 | 61 | 78 | 60 | 92 | 87 | 63 | 86 | 49 | 64 | 89 |
| Art.263 §2 kk | 1 596 | 1 749 | 2 071 | 1 940 | 1 642 | 1 455 | 1 360 | 1 226 | 1 191 | 1 031 | 946 | 868 | 830 | 729 | 839 |
| Art.263 §3 kk | 7 | 14 | 22 | 17 | 24 | 14 | 13 | 10 | 10 | 5 | 7 | 4 | 5 | 5 | 6 |
| Art.263 §4 kk | 22 | 34 | 53 | 94 | 89 | 91 | 69 | 68 | 57 | 59 | 33 | 22 | 26 | 18 | 29 |
| Art.264 kk | - | - | - | - | - | - | - | 1 | - | - | - | - | - | - | - |
| Art.264 §1 kk | 973 | 1 055 | 1 370 | 1 000 | 27 | 10 | 3 | 3 | 8 | 2 | - | 1 | - | - | - |
| Art.264 §2 kk | 349 | 506 | 1 061 | 1 823 | 2 066 | 2 030 | 1 305 | 819 | 1 092 | 591 | 816 | 664 | 610 | 641 | 681 |
| Art.264 §3 kk | 145 | 167 | 273 | 402 | 261 | 153 | 196 | 98 | 106 | 114 | 65 | 73 | 77 | 100 | 113 |
| Art.264a §1 kk | - | - | - | 28 | 27 | 25 | 63 | 78 | 80 | 67 | 76 | 68 | 40 | 41 | 45 |
| Art.276 §3 kk/69 | - | - | - | - | - | 1 | 1 | - | - | - | - | - | - | - | - |
| Art.280 §1 kk/69 | 1 | 5 | 1 | - | 1 | - | - | - | - | - | - | - | - | - | - |
| Art.280 §2 kk/69 | 1 | 1 | - | - | - | - | - | - | - | - | - | - | - | - | - |
| Art.286 kk/69 | 9 | 10 | 8 | 6 | 3 | 3 | 6 | 5 | - | 1 | - | 1 | - | - | - |
| PRZESTĘPSTWA PRZECIWKO OCHRONIE INFORMACJI | 70 | 72 | 117 | 123 | 94 | 108 | 134 | 122 | 183 | 134 | 135 | 110 | 110 | 117 | 147 |
| Art.172 §1 kk /69 | - | - | - | - | - | - | - | - | - | - | - | - | - | - | - |
| Art.172 §2 kk /69 | - | - | - | - | - | - | - | - | - | - | - | - | - | - | - |
| Art.265 §1 kk | 9 | 11 | 4 | 11 | 1 | 1 | 4 | 2 | 4 | 2 | 3 | - | - | 2 | 1 |
| Art.265 §2 kk | 3 | 7 | 3 | 2 | 2 | - | 1 | - | - | - | - | - | - | - | - |
| Art.265 §3 kk | - | - | - | 1 | - | - | - | - | - | - | - | - | - | - | - |
| Art.266 kk | - | - | - | - | - | - | 1 | - | - | - | - | - | - | - | - |
| Art.266 §1 kk | 11 | 15 | 35 | 28 | 29 | 29 | 33 | 17 | 43 | 16 | 16 | 17 | 20 | 17 | 19 |
| Art.266 §2 kk | 7 | 6 | 5 | 8 | 4 | 3 | 5 | 4 | 4 | 2 | - | 1 | 3 | 1 | 1 |
| Art.267 §1 kk | 18 | 14 | 22 | 25 | 22 | 23 | 29 | 42 | 52 | 37 | 49 | 47 | 44 | 35 | 52 |
| Art.267 §2 kk | 2 | 4 | 5 | 10 | 8 | 16 | 6 | 3 | - | 1 | 3 | 2 | - | 1 | 5 |
| Art.267 §3 kk | - | - | 3 | 1 | - | 1 | 1 | 11 | 7 | 14 | 6 | 11 | 11 | 21 | 25 |
| Art.267 §3 kk w zw. z §1 | - | - | 2 | 4 | - | 3 | - | 3 | 4 | - | - | - | - | - | - |
| Art.267 §3 kk w zw. z §2 | - | - | - | 1 | - | - | - | - | - | - | - | - | - | - | - |
| Art.267 §4 kk | - | - | - | - | - | - | - | 1 | 1 | - | 1 | - | - | - | 2 |
| Art.267 §4 kk w zw. z §1 | - | - | - | - | - | - | - | - | - | - | 5 | 1 | - | - | 1 |
| Art.268 §1 kk | 11 | 10 | 30 | 16 | 14 | 11 | 19 | 13 | 12 | 12 | 8 | 4 | 5 | 7 | 15 |
| Art.268 §2 kk | 5 | 3 | 7 | 6 | 7 | 7 | 13 | 5 | 11 | 5 | 2 | 5 | 6 | 3 | 5 |
| Art.268 §3 kk | - | 1 | 1 | - | - | - | - | - | 1 | 2 | - | - | 1 | 1 | 1 |
| Art.268 §3 kk w zw. z §1 | 1 | - | - | - | 1 | - | - | - | - | - | - | - | - | - | - |

Prawomocne skazania osób dorosłych według kwalifikacji prawnej kodeksów karnych i ustaw szczególnych - czyn główny

| Wyszczególnienie | LATA | | | | | | | | | | | | | | |
|---------------------------------------|---------------------------------|---------|---------|---------|---------|---------|---------|---------|---------|---------|---------|---------|--------|--------|--------|
| | 2002 | 2003 | 2004 | 2005 | 2006 | 2007 | 2008 | 2009 | 2010 | 2011 | 2012 | 2013 | 2014 | 2015 | 2016 |
| | <i>w liczbach bezwzględnych</i> | | | | | | | | | | | | | | |
| Art.268a §1 kk | - | - | - | 2 | 3 | 9 | 17 | 25 | 33 | 40 | 28 | 22 | 18 | 24 | 16 |
| Art.268a §2 kk | - | - | - | - | - | - | - | - | 1 | - | - | - | - | - | - |
| Art.269 §1 kk | 3 | 1 | - | 4 | - | 3 | 1 | - | 1 | - | - | - | - | - | - |
| Art.269 §2 kk | - | - | - | 1 | 1 | - | 2 | 1 | 1 | - | - | - | - | - | - |
| Art.269a kk | - | - | - | 3 | 1 | 2 | 1 | 2 | 3 | 6 | 3 | 4 | 1 | 4 | 2 |
| Art.269b §1 kk | - | - | - | - | - | - | - | 3 | 1 | 4 | 2 | 1 | 1 | 1 | 2 |
| Art.269b §1 kk w zw. z art.268a §1 kk | - | - | - | - | - | - | - | - | - | - | - | - | - | - | - |
| Art.269b §1 kk w zw. z art.269a kk | - | - | - | - | 1 | - | - | - | - | - | 1 | - | - | - | - |
| PRZESTĘPSTWA PRZECIWKO | | | | | | | | | | | | | | | |
| WIARYGODNOŚCI DOKUMENTÓW | 16 097 | 18 272 | 21 500 | 20 965 | 18 478 | 15 317 | 14 828 | 14 059 | 14 069 | 10 842 | 10 516 | 9 536 | 8 829 | 8 218 | 9 500 |
| Art.266 §2 kk/69 | 6 | - | 1 | 5 | - | - | 1 | - | 2 | - | - | 1 | - | - | - |
| Art.267 kk/69 | 58 | 21 | 21 | 18 | 7 | - | - | - | - | 1 | - | - | - | - | - |
| Art.270 kk | - | - | - | - | - | - | - | - | - | - | - | 1 | - | - | - |
| Art.270 §1 kk | 12 727 | 14 214 | 16 213 | 15 869 | 14 004 | 11 534 | 11 105 | 10 425 | 10 118 | 7 292 | 7 024 | 6 482 | 5 920 | 5 633 | 6 625 |
| Art.270 §2 kk | 23 | 23 | 26 | 28 | 32 | 23 | 24 | 26 | 44 | 33 | 29 | 22 | 20 | 25 | 26 |
| Art.270 §2a kk | - | - | - | - | - | - | - | - | 127 | 354 | 404 | 402 | 371 | 270 | 237 |
| Art.270 §3 kk | 164 | 168 | 210 | 186 | 151 | 101 | 78 | 88 | 89 | 54 | 62 | 47 | 32 | 47 | 26 |
| Art.270a §2 kk | - | - | - | - | - | - | - | - | - | - | - | 1 | - | - | - |
| Art.271 §1 kk | 779 | 938 | 1 211 | 1 218 | 1 140 | 1 040 | 923 | 862 | 945 | 703 | 598 | 491 | 359 | 293 | 304 |
| Art.271 §2 kk | 44 | 59 | 87 | 68 | 65 | 52 | 55 | 53 | 41 | 27 | 42 | 17 | 16 | 11 | 15 |
| Art.271 §3 kk | 385 | 403 | 513 | 668 | 557 | 446 | 503 | 489 | 423 | 400 | 351 | 297 | 434 | 478 | 618 |
| Art.272 kk | 438 | 533 | 840 | 658 | 545 | 520 | 622 | 609 | 659 | 655 | 686 | 579 | 579 | 520 | 486 |
| Art.272 §1 kk | - | - | - | - | - | - | - | - | 1 | 1 | - | - | - | - | - |
| Art.273 kk | 89 | 87 | 120 | 187 | 276 | 118 | 126 | 193 | 229 | 173 | 153 | 100 | 53 | 45 | 56 |
| Art.273 kk w zw. z art.271 §1 kk | 33 | 62 | 40 | 46 | 42 | 51 | 41 | 46 | 47 | 30 | 28 | 29 | 8 | 4 | 3 |
| Art.273 kk w zw. z art.271 §2 kk | - | 1 | 1 | 3 | - | - | - | - | 1 | - | - | - | 1 | - | - |
| Art.273 kk w zw. z art.271 §3 kk | 13 | 19 | 17 | 31 | 17 | 25 | 16 | 26 | 27 | 14 | 29 | 38 | 1 | 1 | 1 |
| Art.273 kk w zw. z art.272 kk | 27 | 30 | 41 | 45 | 27 | 20 | 25 | 66 | 167 | 157 | 217 | 166 | 24 | 3 | - |
| Art.274 kk | 43 | 88 | 85 | 98 | 77 | 42 | 51 | 55 | 30 | 12 | 19 | 11 | 9 | 11 | 17 |
| Art.275 kk | - | - | - | - | - | - | 1 | - | 4 | - | - | 1 | 1 | - | - |
| Art.275 §1 kk | 637 | 833 | 994 | 856 | 748 | 634 | 565 | 553 | 600 | 486 | 487 | 516 | 655 | 539 | 724 |
| Art.275 §2 kk | 6 | 4 | 13 | 10 | 13 | 11 | 11 | 7 | 6 | 5 | 3 | 2 | 5 | 9 | 10 |
| Art.276 kk | 601 | 749 | 1 010 | 918 | 747 | 664 | 641 | 515 | 481 | 410 | 363 | 318 | 319 | 308 | 334 |
| Art.276 §1 kk | - | - | - | - | - | - | 2 | - | - | - | - | 1 | - | - | - |
| Art.277 kk | 24 | 40 | 57 | 53 | 30 | 36 | 38 | 46 | 27 | 35 | 20 | 14 | 22 | 21 | 17 |
| Art.277 §1 kk | - | - | - | - | - | - | - | - | 1 | - | 1 | - | - | - | 1 |
| PRZESTĘPSTWA PRZECIWKO | | | | | | | | | | | | | | | |
| MIENIU | 117 145 | 133 143 | 173 181 | 163 727 | 142 189 | 119 106 | 121 630 | 116 724 | 126 625 | 127 963 | 127 758 | 113 431 | 93 980 | 83 397 | 91 974 |
| Art.119 §1 kw | 14 | - | - | - | - | - | - | - | - | - | - | - | - | - | - |
| Art.122 §1 kw | - | - | - | - | - | - | - | - | - | - | - | - | - | - | - |
| Art.124 §1 kw | 3 | - | - | - | - | - | - | - | - | - | - | - | - | - | - |
| Art.203 §2.1 kk/69 | 1 | 1 | 2 | - | - | - | - | - | - | - | - | - | - | - | - |
| Art.204 §3.1 kk/69 | 3 | 1 | 2 | - | 2 | - | - | - | - | - | - | - | - | - | - |
| Art.205 kk/69 | - | - | - | - | - | - | - | - | - | - | - | 1 | - | - | - |
| Art.205 §2.1 kk/69 | 6 | 4 | 5 | 4 | 3 | - | - | 3 | - | - | 4 | 7 | 2 | - | - |
| Art.215 §1 kk /69 | - | - | - | - | - | - | - | - | - | - | - | - | - | - | - |
| Art.215 §2 kk/69 | - | - | 12 | 14 | 4 | 1 | 5 | 1 | 5 | 2 | - | 3 | - | - | - |
| Art.278 §1 kk | 22 002 | 26 362 | 35 998 | 37 718 | 31 330 | 27 840 | 27 703 | 26 557 | 30 456 | 33 874 | 36 990 | 32 125 | 25 260 | 21 939 | 25 022 |
| Art.278 §2 kk | 104 | 134 | 228 | 301 | 378 | 511 | 660 | 638 | 500 | 427 | 384 | 267 | 255 | 179 | 140 |
| Art.278 §3 kk | 4 136 | 4 258 | 4 980 | 3 839 | 3 024 | 2 470 | 2 167 | 2 124 | 2 663 | 2 787 | 3 020 | 2 535 | 1 379 | 1 198 | 1 362 |
| Art.278 §4 kk | - | - | - | - | - | - | - | 1 | - | 2 | - | 2 | - | - | - |
| Art.278 §5 kk | 194 | 190 | 533 | 832 | 945 | 866 | 691 | 601 | 596 | 513 | 474 | 410 | 294 | 134 | 164 |
| Art.278 §5 kk w zw. z §1 | 1 736 | 2 546 | 3 942 | 4 621 | 5 960 | 5 481 | 5 201 | 4 762 | 4 891 | 4 628 | 4 059 | 4 086 | 2 270 | 1 254 | 821 |
| Art.278 §5 kk w zw. z §3 | 219 | 246 | 291 | 260 | 373 | 287 | 159 | 169 | 250 | 201 | 184 | 255 | 115 | 79 | 29 |
| Art.278 §5 kk w zw. z §4 | - | 1 | - | 1 | 1 | - | - | 1 | - | - | - | - | - | - | - |
| Art.279 kk | - | - | - | - | - | - | - | 7 | 16 | - | 2 | - | - | - | - |
| Art.279 §1 kk | 25 243 | 26 905 | 32 004 | 26 634 | 20 896 | 15 630 | 14 964 | 14 421 | 16 845 | 17 874 | 17 854 | 15 585 | 14 465 | 12 771 | 13 209 |
| Art.280 §1 kk | 7 831 | 8 787 | 12 041 | 10 434 | 8 923 | 6 455 | 6 917 | 6 587 | 6 710 | 5 813 | 5 493 | 4 788 | 4 259 | 3 658 | 3 947 |
| Art.280 §2 kk | 1 232 | 1 114 | 1 456 | 1 101 | 1 058 | 771 | 668 | 663 | 661 | 784 | 666 | 653 | 536 | 512 | 531 |
| Art.281 kk | 450 | 560 | 930 | 835 | 703 | 638 | 644 | 605 | 578 | 616 | 624 | 550 | 607 | 688 | 899 |
| Art.281 §1 kk | - | - | - | - | - | - | 5 | 3 | - | - | 3 | 1 | - | - | - |

Prawomocne skazania osób dorosłych według kwalifikacji prawnej kodeksów karnych i ustaw szczególnych - czyn główny

| Wyszczególnienie | LATA | | | | | | | | | | | | | | |
|--------------------------------------|---------------------------------|--------|--------|--------|--------|--------|--------|--------|--------|--------|--------|--------|--------|--------|--------|
| | 2002 | 2003 | 2004 | 2005 | 2006 | 2007 | 2008 | 2009 | 2010 | 2011 | 2012 | 2013 | 2014 | 2015 | 2016 |
| | <i>w liczbach bezwzględnych</i> | | | | | | | | | | | | | | |
| Art.282 kk | 1 290 | 1 268 | 1 722 | 1 469 | 1 230 | 746 | 749 | 691 | 696 | 680 | 640 | 549 | 463 | 425 | 515 |
| Art.282 §1 kk | - | - | - | - | - | - | 2 | 2 | 1 | - | - | - | - | - | - |
| Art.283 kk | 140 | 86 | 120 | 73 | 69 | 45 | 79 | 85 | 36 | 103 | 82 | 117 | 34 | 37 | 82 |
| Art.283 kk w zw. z art.279 §1 kk | 3 168 | 2 820 | 2 870 | 2 110 | 1 689 | 1 263 | 1 316 | 1 255 | 1 578 | 1 677 | 1 803 | 1 723 | 1 185 | 639 | 746 |
| Art.283 kk w zw. z art.280 §1 kk | 1 185 | 1 233 | 1 567 | 1 229 | 947 | 617 | 776 | 716 | 708 | 682 | 693 | 611 | 372 | 190 | 179 |
| Art.283 kk w zw. z art.281 kk | 63 | 70 | 91 | 79 | 67 | 72 | 83 | 77 | 110 | 138 | 161 | 136 | 127 | 88 | 96 |
| Art.283 kk w zw. z art.282 kk | 148 | 127 | 123 | 110 | 78 | 70 | 53 | 62 | 49 | 73 | 80 | 58 | 42 | 20 | 15 |
| Art.284 §1 kk | 1 156 | 1 266 | 1 732 | 1 604 | 1 338 | 1 059 | 1 102 | 987 | 1 004 | 1 023 | 951 | 899 | 737 | 661 | 762 |
| Art.284 §2 kk | 4 546 | 5 693 | 7 493 | 6 414 | 5 329 | 4 131 | 3 968 | 3 805 | 3 995 | 4 056 | 3 785 | 3 690 | 3 223 | 2 969 | 3 325 |
| Art.284 §3 kk | 657 | 759 | 960 | 957 | 827 | 947 | 1 420 | 1 528 | 1 703 | 1 731 | 1 884 | 1 923 | 1 282 | 1 035 | 1 419 |
| Art.284 §4 kk | - | - | - | - | - | - | 2 | 1 | - | 3 | 2 | - | - | - | 1 |
| Art.285 kk | - | - | - | - | - | - | - | 1 | - | - | - | - | - | - | - |
| Art.285 §1 kk | 77 | 102 | 108 | 161 | 110 | 60 | 43 | 13 | 19 | 16 | 12 | 10 | 6 | 12 | 11 |
| Art.286 kk | - | - | - | - | - | - | - | - | - | - | - | - | 1 | - | - |
| Art.286 §1 kk | 22 587 | 27 079 | 35 284 | 35 613 | 32 534 | 27 424 | 28 928 | 28 552 | 30 354 | 28 403 | 26 567 | 23 782 | 22 613 | 22 340 | 25 033 |
| Art.286 §2 kk | 358 | 378 | 501 | 472 | 428 | 281 | 210 | 181 | 171 | 159 | 127 | 120 | 127 | 122 | 109 |
| Art.286 §3 kk | 1 526 | 1 985 | 2 512 | 1 858 | 1 571 | 1 275 | 1 272 | 1 100 | 1 257 | 1 304 | 1 254 | 1 338 | 1 271 | 1 348 | 1 332 |
| Art.286 §4 kk | - | - | - | - | - | - | - | - | 1 | - | 1 | - | 1 | - | - |
| Art.287 §1 kk | 21 | 44 | 40 | 41 | 53 | 49 | 54 | 45 | 43 | 50 | 49 | 42 | 48 | 81 | 129 |
| Art.287 §2 kk | 2 | 2 | 5 | 2 | 5 | 2 | 8 | 4 | 3 | 2 | 7 | 1 | 4 | 2 | 8 |
| Art.287 §3 kk | - | - | - | - | - | - | 2 | 2 | 1 | 1 | 1 | - | 1 | - | - |
| Art.288 kk | - | - | - | - | - | - | - | - | - | - | - | - | - | 1 | - |
| Art.288 §1 kk | 5 056 | 5 894 | 7 697 | 7 710 | 7 362 | 8 097 | 9 222 | 9 183 | 9 303 | 9 382 | 9 513 | 8 155 | 6 278 | 5 457 | 6 547 |
| Art.288 §2 kk | 881 | 847 | 1 113 | 872 | 811 | 737 | 794 | 795 | 787 | 804 | 652 | 549 | 382 | 357 | 340 |
| Art.288 §3 kk | 6 | 16 | 23 | 10 | 13 | 10 | 7 | 10 | 14 | 7 | 6 | 5 | 5 | 6 | 6 |
| Art.288 §4 kk | - | - | - | - | - | - | 1 | - | 1 | - | 1 | - | - | - | - |
| Art.288 §4 kk w zw. z §1 | - | - | 1 | - | 1 | - | - | - | 2 | - | 1 | - | - | - | - |
| Art.288 §4 kk w zw. z §2 | - | - | - | 1 | - | - | - | - | - | - | - | - | - | - | - |
| Art.289 §1 kk | 468 | 490 | 529 | 537 | 448 | 492 | 474 | 480 | 486 | 425 | 433 | 310 | 298 | 252 | 315 |
| Art.289 §2 kk | 859 | 885 | 894 | 776 | 649 | 571 | 668 | 657 | 545 | 466 | 492 | 483 | 383 | 339 | 405 |
| Art.289 §3 kk | 51 | 58 | 84 | 52 | 60 | 39 | 49 | 41 | 39 | 33 | 30 | 17 | 24 | 23 | 25 |
| Art.289 §4 kk | - | - | - | - | - | - | 5 | 2 | 4 | 2 | 5 | - | - | - | - |
| Art.289 §4 kk w zw. z §1 | 46 | 59 | 48 | 47 | 42 | 46 | 71 | 45 | 53 | 55 | 58 | 59 | 39 | 46 | 18 |
| Art.289 §4 kk w zw. z §2 | 130 | 105 | 114 | 89 | 85 | 78 | 90 | 72 | 96 | 58 | 59 | 64 | 56 | 56 | 20 |
| Art.289 §4 kk w zw. z §3 | 13 | 10 | 10 | 14 | 9 | 4 | 16 | 4 | 6 | 5 | 9 | 1 | 4 | 3 | 6 |
| Art.290 §1 kk | 491 | 633 | 1 825 | 1 693 | 1 344 | 1 019 | 898 | 891 | 293 | 284 | 314 | 240 | 69 | 44 | 26 |
| Art.290 §1 kk w zw. z art.278 §1 kk | - | - | - | - | - | - | - | - | 506 | 498 | 442 | 413 | 186 | 131 | 61 |
| Art.290 §1 kk w zw. z art.278 §3 kk | - | - | - | - | - | - | - | - | 133 | 93 | 97 | 64 | 14 | 18 | 4 |
| Art.290 §2 kk | 16 | 6 | 11 | 10 | 15 | 10 | 14 | 18 | - | - | - | - | - | - | - |
| Art.291 §1 kk | 5 633 | 6 215 | 7 861 | 7 797 | 6 542 | 5 205 | 5 078 | 4 360 | 4 522 | 4 509 | 4 309 | 3 669 | 3 106 | 2 700 | 2 734 |
| Art.291 §2 kk | 525 | 562 | 705 | 613 | 539 | 381 | 451 | 355 | 412 | 340 | 353 | 313 | 209 | 135 | 155 |
| Art.291 §3 kk | - | - | - | - | - | - | 1 | - | - | - | - | - | - | - | - |
| Art.292 kk | - | - | - | - | - | - | - | 1 | - | 1 | - | - | - | - | - |
| Art.292 §1 kk | 2 176 | 2 380 | 2 893 | 2 876 | 2 459 | 2 124 | 2 197 | 2 005 | 2 084 | 2 001 | 1 880 | 1 508 | 1 219 | 992 | 1 094 |
| Art.292 §2 kk | 56 | 64 | 65 | 62 | 54 | 37 | 35 | 23 | 33 | 35 | 26 | 29 | 24 | 17 | 27 |
| Art.293 §1 kk | 76 | 159 | 294 | 359 | 430 | 515 | 453 | 358 | 7 | 8 | 8 | 2 | - | - | 2 |
| Art.293 §1 kk w zw. z art. 291 §1 kk | - | - | - | - | - | - | - | - | 257 | 187 | 128 | 90 | 29 | 15 | 4 |
| Art.293 §1 kk w zw. z art. 291 §2 kk | - | - | - | - | - | - | - | - | 6 | 11 | 5 | 2 | 4 | 2 | 7 |
| Art.293 §1 kk w zw. z art. 292 §1 kk | - | - | - | - | - | - | - | - | 17 | 14 | 16 | 7 | 3 | 4 | - |
| Art.293 §1 kk w zw. z art. 292 §2 kk | - | - | - | - | - | - | - | - | 1 | - | - | - | - | - | - |
| Art.293 §2 kk | 1 | - | - | 1 | - | - | 1 | - | - | - | 1 | - | - | - | - |
| Art.294 §1 kk | 67 | 79 | 135 | 66 | 43 | 33 | 66 | 62 | 13 | 56 | 90 | 115 | 31 | 25 | 33 |
| Art.294 §1 kk w zw. z art. 278 §1 kk | 37 | 53 | 95 | 91 | 95 | 36 | 65 | 83 | 62 | 65 | 60 | 62 | 14 | 24 | 3 |
| Art.294 §1 kk w zw. z art. 278 §2 kk | 1 | - | 5 | 3 | 5 | 2 | 5 | 5 | 5 | 1 | 4 | 1 | 3 | 2 | 3 |
| Art.294 §1 kk w zw. z art. 284 §1 kk | 12 | 16 | 27 | 43 | 44 | 18 | 27 | 23 | 28 | 27 | 18 | 16 | 14 | 15 | 8 |
| Art.294 §1 kk w zw. z art. 284 §2 kk | 54 | 82 | 124 | 128 | 148 | 92 | 103 | 98 | 113 | 114 | 101 | 97 | 57 | 26 | 23 |
| Art.294 §1 kk w zw. z art. 285 §1 kk | 1 | - | 1 | 1 | 4 | 464 | 4 | - | - | - | 1 | - | - | - | - |
| Art.294 §1 kk w zw. z art. 286 §1 kk | 250 | 376 | 771 | 834 | 877 | - | 810 | 753 | 736 | 716 | 639 | 762 | 456 | 259 | 174 |
| Art.294 §1 kk w zw. z art. 287 §1 kk | 2 | 1 | 4 | 2 | 3 | 1 | 4 | 6 | 6 | 3 | 2 | 2 | 1 | - | - |
| Art.294 §1 kk w zw. z art. 288 §1 kk | 3 | 3 | 8 | 5 | 5 | 2 | 1 | 5 | 7 | 12 | 4 | 10 | 9 | 3 | 4 |
| Art.294 §1 kk w zw. z art. 288 §3 kk | - | - | - | - | - | 1 | - | - | - | - | - | - | - | - | - |
| Art.294 §1 kk w zw. z art. 291 §1 kk | 114 | 107 | 265 | 235 | 214 | 101 | 155 | 131 | 139 | 125 | 139 | 115 | 78 | 62 | 37 |
| Art.294 §2 kk | 22 | 22 | 27 | 14 | 13 | - | 14 | 7 | - | 4 | 6 | 3 | 6 | 2 | 11 |

Prawomocne skazania osób dorosłych według kwalifikacji prawnej kodeksów karnych i ustaw szczególnych - czyn główny

| Wyszczególnienie | LATA | | | | | | | | | | | | | | |
|--------------------------------------|---------------------------------|--------|--------|--------|--------|-------|--------|--------|--------|--------|--------|--------|--------|--------|--------|
| | 2002 | 2003 | 2004 | 2005 | 2006 | 2007 | 2008 | 2009 | 2010 | 2011 | 2012 | 2013 | 2014 | 2015 | 2016 |
| | <i>w liczbach bezwzględnych</i> | | | | | | | | | | | | | | |
| Art.294 §2 kk w zw. z art. 278 §1 kk | - | - | - | - | - | - | - | - | 7 | - | - | - | - | - | - |
| Art.294 §2 kk w zw. z art. 288 §1 kk | - | - | - | - | - | - | - | - | 1 | - | - | - | - | - | - |
| Art.294 §2 kk w zw. z art. 291 §1 kk | - | - | - | - | - | - | - | - | 1 | - | - | - | - | - | - |
| Art.295 §1 kk | - | - | - | - | - | - | - | 1 | - | - | - | 1 | - | - | - |
| PRZESTĘPSTWA PRZECIWKO | | | | | | | | | | | | | | | |
| OBROTOWI GOSPODARCZEMU | 13 045 | 15 795 | 17 951 | 14 555 | 11 782 | 9 754 | 10 809 | 10 901 | 13 306 | 12 551 | 12 777 | 13 941 | 13 710 | 13 051 | 14 537 |
| Art.296 §1 kk | 43 | 45 | 70 | 67 | 63 | 44 | 42 | 47 | 49 | 37 | 30 | 28 | 22 | 28 | 18 |
| Art.296 §1a kk | - | - | - | - | - | - | - | - | - | - | - | - | 1 | - | 1 |
| Art.296 §2 kk | 8 | 13 | 27 | 29 | 33 | 12 | 22 | 27 | 29 | 20 | 15 | 21 | 28 | 13 | 19 |
| Art.296 §2 kk w zw. z §1 | - | - | - | - | - | - | - | - | - | - | - | 20 | 8 | 3 | 2 |
| Art.296 §3 kk | 6 | 7 | 19 | 20 | 31 | 10 | 17 | 20 | 12 | 15 | 24 | 21 | 23 | 23 | 41 |
| Art.296 §3 kk w zw. z §1 | 6 | 13 | 11 | 22 | 19 | 11 | 18 | 22 | 21 | 20 | 15 | 14 | 5 | - | 3 |
| Art.296 §3 kk w zw. z §2 | 1 | 1 | 8 | 8 | 6 | - | 3 | 6 | 5 | 8 | 8 | 3 | - | 1 | - |
| Art.296 §4 kk | 1 | 6 | 5 | 16 | 6 | 2 | 5 | 1 | 7 | - | 10 | 1 | 1 | - | - |
| Art.296 §4 kk w zw. z §1 | - | 2 | 3 | 6 | 7 | 2 | 4 | 3 | 7 | 1 | 1 | 2 | 1 | - | - |
| Art.296 §4 kk w zw. z §3 | - | 2 | 2 | 1 | 6 | - | 3 | 1 | 3 | 1 | 1 | - | 1 | - | - |
| Art.296a §1 kk | - | - | - | - | - | - | 8 | 6 | 6 | 9 | 10 | 9 | 7 | 9 | 20 |
| Art.296a §2 kk | - | - | - | - | - | - | 5 | 5 | 7 | 1 | 5 | 3 | 7 | 7 | 6 |
| Art.296a §3 kk | - | - | - | - | - | - | - | - | - | 1 | 2 | - | - | - | - |
| Art.296a §3 kk w zw. z §1 | - | - | - | - | - | - | 1 | - | - | - | - | 1 | - | - | - |
| Art.296a §3 kk w zw. z §2 | - | - | - | - | - | - | 1 | - | - | - | - | - | - | - | 1 |
| Art.296a §4 kk | - | - | - | - | - | - | - | - | - | - | - | - | - | 1 | - |
| Art.296b §1 kk | - | - | - | - | - | - | 8 | 14 | 74 | 67 | 48 | 16 | 40 | 20 | 37 |
| Art.296b §2 kk | - | - | - | - | - | - | 2 | 15 | 38 | 25 | 18 | 11 | 47 | 14 | 17 |
| Art.296b §3 kk | - | - | - | - | - | - | - | - | 1 | - | - | - | - | - | - |
| Art.296b §3 kk w zw. z §1 | - | - | - | - | - | - | - | - | - | 1 | - | - | - | - | - |
| Art.297 §1 kk | 2 103 | 2 064 | 2 408 | 2 598 | 2 606 | 2 350 | 2 290 | 2 751 | 3 073 | 2 699 | 2 356 | 2 101 | 1 558 | 1 379 | 1 298 |
| Art.297 §2 kk | 7 | 4 | 13 | 11 | 9 | 6 | 8 | 5 | 8 | 5 | 5 | 2 | 10 | 4 | 5 |
| Art.297 §3 kk | 1 | 1 | 1 | - | - | - | 2 | 1 | - | 1 | 1 | 2 | - | - | - |
| Art.298 §1 kk | 99 | 99 | 132 | 100 | 105 | 78 | 53 | 60 | 56 | 60 | 76 | 44 | 34 | 19 | 25 |
| Art.298 §2 kk | - | - | - | - | - | - | 5 | - | - | - | 1 | - | - | - | - |
| Art.299 §1 kk | 9 | 3 | 10 | 10 | 11 | 13 | 24 | 34 | 30 | 22 | 42 | 38 | 34 | 70 | 74 |
| Art.299 §2 kk | 1 | - | 1 | 3 | 1 | - | 1 | - | - | - | - | 1 | 1 | - | - |
| Art.299 §3 kk | 1 | - | 6 | 1 | 4 | 8 | 9 | 4 | 3 | 1 | - | - | - | - | - |
| Art.299 §5 kk | - | - | - | - | - | - | 44 | 32 | 19 | 33 | 37 | 66 | 73 | 109 | 160 |
| Art.299 §5 kk w zw. z §1 | - | - | 6 | 26 | 108 | 52 | 71 | 49 | 108 | 94 | 77 | 118 | 72 | 49 | 16 |
| Art.299 §5 kk w zw. z §2 | - | - | 1 | 2 | - | 1 | - | - | 2 | 1 | - | 1 | - | - | - |
| Art.299 §6 kk | - | - | - | - | - | - | 1 | 1 | 1 | 1 | 1 | - | 1 | 2 | 5 |
| Art.299 §6 kk w zw. z §1 | - | - | - | 3 | 2 | 1 | 6 | 1 | 9 | 4 | 1 | 2 | - | 1 | - |
| Art.299 §7 kk w zw. z §1 | - | - | - | - | - | - | - | 1 | 4 | - | 2 | 2 | 1 | - | - |
| Art.300 §1 kk | 85 | 135 | 165 | 147 | 125 | 86 | 79 | 54 | 59 | 42 | 40 | 49 | 40 | 45 | 74 |
| Art.300 §2 kk | 741 | 847 | 1 072 | 1 035 | 806 | 722 | 630 | 498 | 486 | 465 | 505 | 496 | 506 | 482 | 501 |
| Art.300 §3 kk | 20 | 17 | 35 | 53 | 45 | 39 | 42 | 32 | 27 | 32 | 25 | 33 | 39 | 25 | 39 |
| Art.301 §1 kk | 3 | 12 | 13 | 18 | 6 | 6 | 10 | 6 | 7 | 4 | 5 | 1 | 2 | 7 | 3 |
| Art.301 §2 kk | 1 | 1 | 2 | 5 | 5 | 3 | 1 | 1 | - | 2 | 3 | - | 2 | - | 1 |
| Art.301 §3 kk | 1 | - | 2 | - | 1 | 2 | 1 | 1 | - | 2 | - | - | - | - | 3 |
| Art.302 §1 kk | 11 | 17 | 26 | 24 | 21 | 28 | 19 | 32 | 14 | 15 | 12 | 10 | 8 | 9 | 17 |
| Art.302 §2 kk | 1 | 1 | 1 | 3 | 1 | - | 1 | 1 | - | 2 | - | - | - | - | 2 |
| Art.302 §3 kk | - | - | - | - | - | - | - | - | 1 | - | - | - | - | - | - |
| Art.303 §1 kk | 24 | 19 | 28 | 23 | 16 | 10 | 9 | 6 | 3 | 3 | 3 | 2 | 1 | 2 | - |
| Art.303 §2 kk | 1 | - | 4 | 2 | 2 | - | 3 | 2 | 1 | 1 | - | - | 2 | - | - |
| Art.303 §3 kk | - | - | 3 | 2 | - | - | 2 | 1 | - | - | - | - | - | - | - |
| Art.304 kk | 4 | 3 | 6 | 6 | 2 | 3 | 1 | 4 | - | 2 | 2 | 3 | 3 | 2 | 2 |
| Art.305 §1 kk | 8 | 3 | 13 | 12 | 7 | 6 | 20 | 8 | 3 | 11 | 11 | 6 | 16 | 11 | 9 |
| Art.305 §2 kk | - | - | - | - | - | 1 | - | - | 1 | - | - | 2 | - | - | 2 |
| Art.306 kk | 551 | 580 | 818 | 548 | 292 | 204 | 161 | 117 | 121 | 120 | 72 | 69 | 56 | 62 | 41 |
| Art.306 §1 kk | - | - | - | - | - | - | - | 1 | - | - | - | - | - | - | - |
| Art.308 kk | 1 | 1 | 1 | - | 1 | - | 2 | - | 2 | 1 | 2 | 3 | - | - | - |
| Art.309 kk w zw. z art.296 §3 kk | - | 1 | - | 1 | 4 | - | - | - | - | - | 1 | - | 1 | - | 1 |
| Art.309 kk w zw. z art.297 §1 kk | 13 | 9 | 4 | 9 | 4 | 2 | 2 | 1 | - | - | - | - | - | 1 | - |
| Art.309 kk w zw. z art.299 kk | - | - | 2 | 5 | 1 | - | 1 | 6 | - | - | - | - | - | - | - |

Prawomocne skazania osób dorosłych według kwalifikacji prawnej kodeksów karnych i ustaw szczególnych - czyn główny

| Wyszczególnienie | LATA | | | | | | | | | | | | | | |
|---|------|------|------|------|------|------|------|------|------|------|------|------|------|------|------|
| | 2002 | 2003 | 2004 | 2005 | 2006 | 2007 | 2008 | 2009 | 2010 | 2011 | 2012 | 2013 | 2014 | 2015 | 2016 |
| <i>w liczbach bezwzględnych</i> | | | | | | | | | | | | | | | |
| Art. 11 ust. z 12.10.1994 o ochronie obrotu gospodarczego | 1 | - | - | - | - | - | - | - | - | - | - | - | - | - | - |
| Rozp. Prez. RP z 1928.03.22 o ochronie zwierząt (Dz.U. 42/34 p.417) | - | - | 1 | - | - | - | - | - | - | - | - | - | - | - | - |
| Art.5 | - | - | 1 | - | - | - | - | - | - | - | - | - | - | - | - |
| Rozp. Prez. RP z 1934.06.27 kodeks handlowy (Dz.U.57/34p.502) | 19 | 11 | 10 | 14 | 12 | - | 5 | 5 | 2 | 1 | - | - | - | - | - |
| Art.300 §1 | 9 | 3 | 5 | 6 | 7 | - | 2 | 3 | 1 | 1 | - | - | - | - | - |
| Art.300 §2 | - | 1 | - | - | - | - | - | - | - | - | - | - | - | - | - |
| Art.301 | 7 | 5 | 2 | 4 | 2 | - | - | 2 | - | - | - | - | - | - | - |
| Art.302 §1 | - | - | 1 | - | - | - | - | - | - | - | - | - | - | - | - |
| Art.482 §1 | 1 | 1 | 1 | - | 3 | - | 3 | - | - | - | - | - | - | - | - |
| Art.482 §2 | - | - | - | 1 | - | - | - | - | 1 | - | - | - | - | - | - |
| Art.483 | - | 1 | 1 | - | - | - | - | - | - | - | - | - | - | - | - |
| Art.484 § 1 | 2 | - | - | - | - | - | - | - | - | - | - | - | - | - | - |
| Art.484 § 2 | - | - | - | 3 | - | - | - | - | - | - | - | - | - | - | - |
| Ust. z 1936.04.28 - prawo czekowe (Dz.U.37 p.283) | 11 | 11 | 6 | 7 | 2 | 4 | - | 3 | - | - | 1 | - | - | - | - |
| Art.61 | 11 | 11 | 6 | 7 | 2 | 4 | - | 3 | - | - | 1 | - | - | - | - |
| Ust. z 1959.04.22 o zwalczaniu niedozwolonego wyrobu spirytusu (Dz.U.27 p.169) | 13 | 4 | 5 | 2 | - | - | - | - | - | - | - | - | - | - | - |
| Art.3 ust.1 | 8 | 1 | 2 | - | - | - | - | - | - | - | - | - | - | - | - |
| Art.3 ust.2 | - | - | 1 | - | - | - | - | - | - | - | - | - | - | - | - |
| Art.4 ust.1 | 2 | 1 | - | - | - | - | - | - | - | - | - | - | - | - | - |
| Art.4 ust.2 | - | - | - | - | - | - | - | - | - | - | - | - | - | - | - |
| Art.5 ust.1 | 1 | 2 | 2 | 2 | - | - | - | - | - | - | - | - | - | - | - |
| Art.7 | 2 | - | - | - | - | - | - | - | - | - | - | - | - | - | - |
| Art.7 w zw.z art 3 ust 1 | - | - | - | - | - | - | - | - | - | - | - | - | - | - | - |
| Art.7 w zw.z art.5 ust 1 | - | - | - | - | - | - | - | - | - | - | - | - | - | - | - |
| Art.8 | - | - | - | - | - | - | - | - | - | - | - | - | - | - | - |
| Ust. Z 1959.06.17 o hodowli, ochr. zwierząt i prawie łowieckim (Dz. U. 33/73 p.197) | 1 | - | 1 | - | 2 | - | - | - | - | - | - | - | - | - | - |
| Art.53 pkt 1 | - | - | 1 | - | 2 | - | - | - | - | - | - | - | - | - | - |
| Art.55 pkt. 6 | 1 | - | - | - | - | - | - | - | - | - | - | - | - | - | - |
| Ust. z 1970.11.25 o warunkach zdrowotnych żywności i żywienia (Dz.U. 29 p.24) | 1 | - | - | 1 | - | - | - | - | - | - | - | - | - | - | - |
| Art.30 ust. 1 | - | - | - | - | - | - | - | - | - | - | - | - | - | - | - |
| Art.30 ust. 3 w zw.z ust. 1 | - | - | - | - | - | - | - | - | - | - | - | - | - | - | - |
| Art.31 ust. 1 | 1 | - | - | 1 | - | - | - | - | - | - | - | - | - | - | - |
| Ust. z 1971.10.26 karna skarbową (Dz.U.22/84 p.103) | 156 | 100 | 81 | 35 | 16 | 17 | 14 | 8 | 3 | 6 | - | - | - | - | - |
| Art.48 §1 | 2 | - | - | - | - | - | - | - | - | - | - | - | - | - | - |
| Art.50 | 1 | 1 | - | - | - | - | - | - | - | - | - | - | - | - | - |
| Art.54 | - | 1 | - | - | - | - | - | - | - | - | - | - | - | - | - |
| Art.55 §1 | - | 1 | - | 1 | - | - | - | - | - | - | - | - | - | - | - |
| Art.58 §1 | - | - | - | - | - | 1 | - | - | - | - | - | - | - | - | - |
| Art.60 §1 | - | 1 | - | - | - | - | - | - | - | - | - | - | - | - | - |
| Art.80 §1 | 25 | 12 | 7 | 3 | 1 | - | - | - | - | - | - | - | - | - | - |
| Art.81 §1 | 10 | 4 | 1 | 1 | - | - | - | - | - | - | - | - | - | - | - |
| Art.82 §1 | 8 | 3 | 9 | - | - | - | - | - | - | - | - | - | - | - | - |
| Art.83 §1 | 5 | 3 | 10 | - | - | - | - | 1 | - | - | - | - | - | - | - |
| Art.84 §1 | - | 1 | - | - | - | - | - | - | - | - | - | - | - | - | - |
| Art.86 | - | 1 | 1 | 1 | - | - | - | - | - | - | - | - | - | - | - |

Prawomocne skazania osób dorosłych według kwalifikacji prawnej kodeksów karnych i ustaw szczególnych - czyn główny

| Wyszczególnienie | LATA | | | | | | | | | | | | | | |
|---|---------------------------------|-------|-------|-------|-------|------|------|-------|------|------|------|------|------|------|------|
| | 2002 | 2003 | 2004 | 2005 | 2006 | 2007 | 2008 | 2009 | 2010 | 2011 | 2012 | 2013 | 2014 | 2015 | 2016 |
| | <i>w liczbach bezwzględnych</i> | | | | | | | | | | | | | | |
| Art.88 §1 | 1 | 1 | - | - | - | - | - | - | - | - | - | - | - | - | - |
| Art.92 §1 | 3 | - | - | - | - | - | - | 1 | - | - | - | - | - | - | - |
| Art.92 §2 | 6 | - | - | - | - | - | - | - | - | - | - | - | - | - | - |
| Art.93 §1 | 1 | 1 | - | - | - | - | - | - | - | - | - | - | - | - | - |
| Art.94 §1 | 50 | 29 | 26 | 18 | 5 | 5 | 7 | 3 | 1 | - | - | - | - | - | - |
| Art.94 §2 | 15 | 13 | 7 | 2 | 2 | - | 3 | 1 | - | - | - | - | - | - | - |
| Art.95 §1 | - | - | - | - | - | - | - | - | - | - | - | - | - | - | - |
| Art.97 §1 | 2 | - | - | - | 1 | - | - | - | - | - | - | - | - | - | - |
| Art.97 §2 | - | - | - | - | - | - | - | - | - | - | - | - | - | - | - |
| Art.98 §1 | 2 | 1 | 1 | - | - | - | - | - | - | - | - | - | - | - | - |
| Art.98 §2 | 2 | 4 | - | - | - | - | - | - | 1 | - | - | - | - | - | - |
| Art.99 §1 | 2 | 3 | 8 | 1 | - | 2 | 1 | - | - | - | - | - | - | - | - |
| Art.100 § 1 | 2 | - | - | - | - | - | - | - | - | - | - | - | - | - | - |
| Art.101 | - | 1 | - | - | - | - | - | - | - | - | - | - | - | - | - |
| Art.101a | - | 3 | 2 | 1 | 2 | - | - | 1 | 1 | 1 | - | - | - | - | - |
| Art.102 § 1 | 1 | - | - | - | - | 2 | - | - | - | - | - | - | - | - | - |
| Art.102 § 2 | - | - | - | - | 2 | - | - | - | - | 5 | - | - | - | - | - |
| Art.103 §1 | - | - | 1 | - | - | - | - | - | - | - | - | - | - | - | - |
| Art.104a §1 | - | - | - | 1 | - | - | - | - | - | - | - | - | - | - | - |
| Art.104a §2 | - | - | 1 | - | - | - | - | - | - | - | - | - | - | - | - |
| Art.106 | 4 | 1 | 1 | 3 | - | 3 | - | - | - | - | - | - | - | - | - |
| Art.107 §1 | - | 2 | - | - | - | - | - | 1 | - | - | - | - | - | - | - |
| Art.113 §1 | 14 | 13 | 3 | 3 | 3 | 4 | 3 | - | - | - | - | - | - | - | - |
| Art.114 | - | - | 2 | - | - | - | - | - | - | - | - | - | - | - | - |
| Ust. z 1974.10.24 - prawo wodne (Dz.U.38 p.230) | 2 | 1 | - | 1 | - | - | - | - | - | - | - | - | - | - | - |
| Art. 124 ust 1 | - | - | - | - | - | - | - | - | - | - | - | - | - | - | - |
| Art.125 | 2 | 1 | - | 1 | - | - | - | - | - | - | - | - | - | - | - |
| Ust. z 1980.01.31 o ochronie i kształtowaniu środowiska (Dz.U.49/94 p. 196) | 1 | - | - | - | - | - | - | - | - | - | - | - | - | - | - |
| Art.106 ust 2 | 1 | - | - | - | - | - | - | - | - | - | - | - | - | - | - |
| Ust. z 1984.01.26 - prawo prasowe (Dz.U.5 p.24) | 2 | 2 | 6 | 7 | 5 | 6 | 5 | 6 | 6 | 4 | 2 | - | 5 | - | 1 |
| Art.43 | 1 | 1 | 3 | 2 | 1 | 1 | 1 | - | - | - | - | - | 1 | - | - |
| Art.44 ust.2 | - | - | 1 | - | - | - | - | - | - | - | - | - | - | - | - |
| Art.45 | - | 1 | - | - | - | 1 | 1 | 1 | 3 | 2 | - | - | - | - | - |
| Art.46 | - | - | - | - | - | - | - | - | - | - | - | - | - | - | - |
| Art.46 ust.1 | 1 | - | 2 | 4 | 4 | 1 | 2 | 5 | 2 | 1 | - | - | - | - | - |
| Art.49 | - | - | - | 1 | - | 3 | 1 | - | 1 | 1 | 2 | - | 4 | - | 1 |
| Ust. z 1985.01.31 o znakach towarowych (Dz.U.5 p.17) | 116 | 109 | 71 | 33 | 15 | 1 | 1 | 1 | - | - | - | - | - | - | - |
| Art.57 ust.1 | 115 | 107 | 71 | 32 | 15 | 1 | 1 | 1 | - | - | - | - | - | - | - |
| Art.57 ust.1a | 1 | 2 | - | 1 | - | - | - | - | - | - | - | - | - | - | - |
| Ust. z 1985.04.18 o rybactwie śródlądowym (Dz. U.85/21 p.91) | 1 255 | 1 332 | 1 656 | 1 267 | 1 126 | 840 | 740 | 1 036 | 963 | 803 | 834 | 780 | 708 | 483 | 497 |
| Art.27a | - | - | - | - | - | - | - | 2 | - | - | - | - | - | - | - |
| Art.27a ust.1 | - | - | - | - | - | - | - | - | 27 | 11 | 1 | - | - | - | - |
| Art.27a ust.1 pkt 1 | 920 | 998 | 1 171 | 866 | 820 | 572 | 521 | 737 | 702 | 116 | 12 | 2 | - | 1 | - |
| Art.27a ust.1 pkt 2 | 47 | 39 | 44 | 37 | 29 | 32 | 28 | 33 | 25 | 2 | - | - | - | - | - |
| Art.27a ust.1 pkt 3 | 184 | 185 | 267 | 183 | 183 | 121 | 106 | 159 | 137 | 15 | 5 | - | - | - | - |
| Art.27a ust.1 pkt 4 | 101 | 95 | 156 | 161 | 73 | 100 | 70 | 76 | 70 | 24 | 6 | - | - | - | - |
| Art.27a ust.2 pkt 1 | 1 | 13 | 16 | 18 | 18 | 12 | 15 | 25 | - | - | - | - | - | - | - |
| Art.27a ust.2 pkt 2 | 2 | 2 | 2 | 2 | 3 | 3 | - | 4 | - | - | - | - | - | - | - |
| Art.27a ust 2 pkt3 | - | - | - | - | - | - | - | - | - | - | - | - | - | - | - |
| Art.27c ust.1 | - | - | - | - | - | - | - | - | - | 6 | 26 | 27 | 6 | 1 | 2 |
| Art.27c ust.1 pkt 1 | - | - | - | - | - | - | - | - | - | 6 | 9 | 5 | 14 | 19 | 31 |
| Art.27c ust.1 pkt 2 | - | - | - | - | - | - | - | - | 2 | 523 | 594 | 598 | 548 | 356 | 336 |

Prawomocne skazania osób dorosłych według kwalifikacji prawnej kodeksów karnych i ustaw szczególnych - czyn główny

| Wyszczególnienie | LATA | | | | | | | | | | | | | | |
|--|---------------------------------|------|------|------|------|------|------|------|------|------|------|------|------|------|------|
| | 2002 | 2003 | 2004 | 2005 | 2006 | 2007 | 2008 | 2009 | 2010 | 2011 | 2012 | 2013 | 2014 | 2015 | 2016 |
| | <i>w liczbach bezwzględnych</i> | | | | | | | | | | | | | | |
| Art.27c ust.1 pkt 3 | - | - | - | - | - | - | - | - | - | 2 | 4 | 1 | - | - | - |
| Art.27c ust.1 pkt 4 | - | - | - | - | - | - | - | - | - | 98 | 175 | 146 | 138 | 106 | 126 |
| Art.27c ust.1 pkt 5 | - | - | - | - | - | - | - | - | - | - | 1 | 1 | 1 | - | - |
| Art.27c ust.1 pkt 6 | - | - | - | - | - | - | - | - | - | - | - | - | 1 | - | 1 |
| Art.27c ust.1 pkt 7 | - | - | - | - | - | - | - | - | - | - | 1 | - | - | - | 1 |
| Ust. z 1988.12.23 o działalności gospodarczej (Dz.U.41/88 p.324) | 1 | - | - | - | - | - | - | - | - | - | - | - | - | - | - |
| Art.25f | 1 | - | - | - | - | - | - | - | - | - | - | - | - | - | - |
| Ust. z 31.01.1989 - Prawo bankowe (Dz. U. 4/89 poz 21) | - | - | 2 | 1 | - | - | - | - | - | - | - | - | - | - | - |
| Art.115.1 ust 1 pkt 1 | - | - | 2 | 1 | - | - | - | - | - | - | - | - | - | - | - |
| Ust. z 16.10.1991 o ochronie przyrody (Dz. U 114/91 poz. 492) | - | - | 2 | - | - | - | 1 | - | - | - | - | - | - | - | - |
| art.57 ust. 1 | - | - | 2 | - | - | - | 1 | - | - | - | - | - | - | - | - |
| Ust. z 1993.04.16 o zwalczaniu nieuczciwej konkurencji (Dz.U.47/93 p. 211) | 10 | 9 | 8 | 8 | 4 | 2 | 5 | 4 | 4 | 2 | - | 1 | 3 | 2 | 4 |
| Art.23 ust.1 | 3 | 1 | 2 | 2 | 1 | 1 | 3 | 2 | 2 | 2 | - | 1 | 2 | 2 | 2 |
| Art.23 ust.2 | - | 2 | 1 | 1 | - | 1 | 1 | 1 | 1 | - | - | - | 1 | - | 1 |
| Art.24 | 7 | 6 | 5 | 5 | 3 | - | 1 | 1 | 1 | - | - | - | - | - | 1 |
| Ust. z 1993.12.02 o znakach skarbowych akcyzy (Dz.U.127/93 p.584) | 2 | 2 | 1 | - | - | - | - | - | - | - | - | - | - | - | - |
| Art.20 ust.1 | - | 1 | - | - | - | - | - | - | - | - | - | - | - | - | - |
| Art.20 ust 2 | - | - | - | - | - | - | - | - | - | - | - | - | - | - | - |
| Art.22 ust.1 | - | 1 | 1 | - | - | - | - | - | - | - | - | - | - | - | - |
| Art.22 ust 3 | 2 | - | - | - | - | - | - | - | - | - | - | - | - | - | - |
| Ust. z 1994.09.29 o rachunkowości (Dz.U.121/94 p.591) | 24 | 55 | 141 | 169 | 219 | 234 | 417 | 416 | 455 | 446 | 549 | 802 | 701 | 674 | 668 |
| Art.77 | - | - | - | - | - | - | 1 | - | 1 | - | 1 | - | 1 | 2 | - |
| Art.77 ust.1 | 1 | 11 | 36 | 47 | 58 | 41 | 56 | 53 | 51 | 42 | 54 | 66 | 42 | 46 | 42 |
| Art.77 ust.2 | 14 | 16 | 36 | 22 | 45 | 38 | 66 | 67 | 54 | 55 | 85 | 128 | 125 | 133 | 125 |
| Art.78 ust.1 | - | - | - | - | - | - | - | - | 1 | - | - | - | - | - | - |
| Art.78 ust.2 | - | - | - | - | 1 | - | - | - | - | 1 | - | - | - | - | - |
| Art.79 | - | - | - | - | - | - | 2 | 1 | - | - | - | 1 | 3 | 1 | - |
| Art.79 pkt 1 | 1 | 6 | 12 | 11 | 8 | 2 | 5 | 8 | 7 | 1 | 2 | 7 | 3 | 4 | 2 |
| Art.79 pkt 2 | - | - | - | - | - | - | 1 | 1 | - | - | - | - | - | 1 | 3 |
| Art.79 pkt 3 | - | 7 | 14 | 10 | 15 | 12 | 6 | 9 | 7 | 8 | 7 | 3 | 5 | - | - |
| Art.79 pkt 4 | 8 | 14 | 43 | 79 | 92 | 141 | 277 | 275 | 327 | 337 | 394 | 593 | 517 | 486 | 496 |
| Art.79 pkt 5 | - | 1 | - | - | - | - | - | - | - | - | - | 2 | - | 1 | - |
| Art.79 pkt 6 | - | - | - | - | - | - | 3 | 2 | 6 | 2 | 5 | 2 | 3 | - | - |
| Art.79 pkt 7 | - | - | - | - | - | - | - | - | 1 | - | 1 | - | 2 | - | - |
| Ust. Z 13.10.1995 o zas. ewid. i ident. podatników i płatników (Dz. U 95/142 p. 702) | - | - | - | - | - | - | - | - | - | - | - | - | - | - | - |
| Art.16 ust. 2 | - | - | - | - | - | - | - | - | - | - | - | - | - | - | - |
| Ust. z 1997.08.21 o ochronie zwierząt (Dz.U.111/97 p.724) | 218 | 275 | 367 | 397 | 430 | 486 | 581 | 528 | 570 | 585 | 566 | 528 | 571 | 536 | 592 |
| Art.35 ust.1 | 163 | 219 | 302 | 341 | 369 | 415 | 527 | 450 | 503 | 508 | 358 | 245 | 205 | 175 | 223 |
| Art.35 ust.1a | - | - | - | - | - | - | - | - | - | - | 114 | 219 | 285 | 281 | 287 |
| Art.35 ust.2 | 54 | 55 | 64 | 55 | 61 | 67 | 51 | 72 | 66 | 74 | 84 | 62 | 81 | 80 | 82 |
| Art.35 ust 3 | - | - | - | - | - | 1 | 1 | - | - | - | 5 | 1 | - | - | - |
| Art.35 ust.5 | 1 | 1 | 1 | - | - | 3 | 2 | 6 | 1 | 3 | 5 | 1 | - | - | - |
| Art.36 ust 2 | - | - | - | 1 | - | - | - | - | - | - | - | - | - | - | - |

Prawomocne skazania osób dorosłych według kwalifikacji prawnej kodeksów karnych i ustaw szczególnych - czyn główny

| Wyszczególnienie | LATA | | | | | | | | | | | | | | |
|----------------------------------|---------------------------------|-------|--------|-------|-------|-------|-------|-------|-------|-------|-------|-------|-------|-------|-------|
| | 2002 | 2003 | 2004 | 2005 | 2006 | 2007 | 2008 | 2009 | 2010 | 2011 | 2012 | 2013 | 2014 | 2015 | 2016 |
| Ust. z 1999.09.10 Kodeks | <i>w liczbach bezwzględnych</i> | | | | | | | | | | | | | | |
| karny skarbowy Dz.U. 83 poz. 930 | 7 074 | 9 446 | 10 448 | 7 607 | 5 439 | 4 338 | 4 512 | 4 236 | 6 257 | 6 289 | 6 839 | 8 080 | 8 548 | 8 481 | 9 835 |
| Art. 54 §1 | 53 | 61 | 194 | 386 | 234 | 290 | 323 | 376 | 603 | 474 | 518 | 535 | 697 | 689 | 829 |
| Art. 54 §2 | 605 | 563 | 935 | 903 | 824 | 737 | 771 | 717 | 813 | 805 | 906 | 1 010 | 938 | 798 | 915 |
| Art. 55 §1 | 1 | 11 | 8 | 11 | 6 | 4 | 11 | 8 | 11 | 2 | 10 | 10 | 4 | 10 | 15 |
| Art. 55 §2 | 4 | 10 | 10 | 13 | 4 | 4 | 4 | 8 | 14 | 8 | 2 | 20 | 5 | 5 | 10 |
| Art. 56 §1 | 71 | 102 | 185 | 183 | 182 | 143 | 219 | 174 | 237 | 282 | 284 | 287 | 348 | 400 | 510 |
| Art. 56 §2 | 623 | 667 | 1 000 | 883 | 827 | 647 | 755 | 641 | 697 | 726 | 754 | 863 | 798 | 752 | 933 |
| Art. 56 §3 | - | - | - | - | - | - | - | - | - | - | - | - | - | 1 | 2 |
| Art. 58 §1 | 10 | 8 | 2 | 2 | 1 | - | - | - | - | - | - | - | - | - | - |
| Art. 58 §2 | - | 1 | - | 1 | - | - | - | - | - | - | - | - | - | - | - |
| Art. 58 §3 | - | 2 | - | 1 | - | 1 | - | - | - | - | - | - | - | - | - |
| Art. 59 §1 | 1 | - | 1 | - | - | - | - | - | - | - | - | - | - | - | - |
| Art. 59 §2 | - | - | - | - | - | - | - | 1 | - | - | - | - | - | - | - |
| Art. 60 §1 | 67 | 84 | 132 | 168 | 117 | 99 | 94 | 94 | 136 | 143 | 113 | 106 | 111 | 71 | 71 |
| Art. 60 §2 | 10 | 24 | 31 | 20 | 39 | 16 | 23 | 39 | 28 | 21 | 16 | 17 | 21 | 8 | 21 |
| Art. 60 §3 | - | - | - | - | - | - | - | - | 1 | - | 2 | 1 | - | - | - |
| Art. 61 §1 | 77 | 109 | 142 | 121 | 102 | 87 | 107 | 91 | 116 | 105 | 105 | 94 | 87 | 92 | 87 |
| Art. 62 §1 | 11 | 12 | 27 | 32 | 19 | 17 | 26 | 18 | 24 | 31 | 36 | 33 | 39 | 19 | 21 |
| Art. 62 §2 | 12 | 26 | 55 | 58 | 60 | 35 | 81 | 112 | 133 | 203 | 197 | 177 | 161 | 155 | 238 |
| Art. 62 §3 | 5 | 5 | 9 | 5 | 11 | 4 | 3 | 8 | 7 | 3 | 8 | 11 | 4 | 7 | 7 |
| Art. 62 §3 pkt 1 | - | - | - | 7 | 1 | - | - | - | - | - | - | - | - | - | - |
| Art. 62 §3 pkt 2 | - | - | - | 1 | - | - | - | - | - | - | - | - | - | - | - |
| Art. 62 §4 | 11 | 6 | 7 | 19 | 19 | 11 | 6 | 8 | 11 | 5 | 14 | 10 | 14 | 7 | 8 |
| Art. 63 §1 | 250 | 488 | 255 | 43 | 18 | 10 | 13 | 27 | 22 | 8 | 5 | 8 | 20 | 25 | 25 |
| Art. 63 §2 | 8 | 9 | 99 | 198 | 56 | 48 | 31 | 39 | 70 | 69 | 76 | 113 | 22 | 25 | 22 |
| Art. 63 §3 | 1 338 | 2 389 | 1 911 | 177 | 13 | 10 | 9 | 6 | 11 | 9 | 4 | 13 | 9 | 10 | 20 |
| Art. 63 §4 | - | - | - | 758 | 498 | 337 | 172 | 34 | 9 | 1 | 1 | 1 | - | 2 | 2 |
| Art. 63 §5 | - | - | - | - | - | - | - | - | 2 | - | - | - | - | 2 | - |
| Art. 63 §5 w zw. z §2 | - | - | - | - | - | - | - | - | 1 | - | - | - | - | - | - |
| Art. 63 §6 | - | - | - | - | - | - | - | 55 | 189 | 235 | 215 | 401 | 380 | 466 | 609 |
| Art. 63 §6 w zw. z §1 | - | - | - | - | - | - | - | - | 10 | - | - | - | - | - | - |
| Art. 63 §6 w zw. z §2 | - | - | - | - | - | - | - | - | 144 | - | - | - | - | - | - |
| Art. 63 §6 w zw. z §3 | - | - | - | - | - | - | - | - | 1 | - | - | - | - | - | - |
| Art. 63 §6 w zw. z §5 | - | - | - | - | - | - | - | - | 1 | - | - | - | - | - | - |
| Art. 64 §1 | 1 | 1 | 1 | 1 | - | - | - | - | - | - | 1 | - | - | - | - |
| Art. 64 §2 | - | - | - | - | - | - | - | - | - | - | 1 | - | 1 | - | - |
| Art. 64 §3 | - | - | - | - | - | - | - | - | - | - | 2 | - | - | 1 | - |
| Art. 64 §4 | - | - | - | - | - | - | - | 1 | - | - | - | - | 1 | 1 | - |
| Art. 65 §1 | 533 | 674 | 657 | 333 | 263 | 256 | 251 | 216 | 419 | 505 | 450 | 640 | 901 | 1 101 | 1 359 |
| Art. 65 §1 w zw. z art.63 §1 | - | - | - | - | - | - | - | - | 12 | - | - | - | - | - | - |
| Art. 65 §1 w zw. z art.63 §2 | - | - | - | - | - | - | - | - | 3 | - | - | - | - | - | - |
| Art. 65 §2 | 26 | 28 | 17 | 16 | 9 | 12 | 9 | 8 | 8 | 6 | 16 | 11 | 8 | 13 | 18 |
| Art. 65 §2 w zw. z art.63 §2 | - | - | - | - | - | - | - | - | 1 | - | - | - | - | - | - |
| Art. 65 §3 | 1 062 | 1 305 | 1 319 | 809 | 583 | 624 | 576 | 504 | 889 | 865 | 937 | 1 152 | 966 | 988 | 1 192 |
| Art. 66 §1 | 1 | 3 | - | 2 | 2 | 3 | - | 5 | 3 | - | - | - | 1 | 2 | - |
| Art. 67 §1 | 2 | 2 | 1 | 1 | 3 | - | 2 | - | - | - | - | - | - | - | - |
| Art. 67 §2 | - | - | 4 | - | 1 | - | - | 1 | - | 1 | 1 | - | - | - | - |
| Art. 68 §1 | - | - | - | - | - | - | - | - | 3 | 6 | 4 | 2 | 4 | - | - |
| Art. 68 §1 pkt 1 | 2 | 3 | 3 | 1 | - | - | - | - | - | - | - | - | 1 | - | - |
| Art. 68 §1 pkt 2 | - | 3 | 1 | - | 4 | 1 | 1 | 1 | - | - | - | - | - | - | - |
| Art. 68 §2 | - | - | - | - | - | - | - | - | 1 | - | - | - | 1 | - | - |
| Art. 69 §1 | 3 | 4 | 1 | 2 | 6 | 3 | 2 | 3 | 20 | 5 | 4 | 5 | 2 | - | 22 |
| Art. 69 §3 | - | - | - | - | - | - | - | - | - | 3 | 2 | - | - | - | - |
| Art. 69a §1 | - | - | - | - | - | - | - | 1 | 12 | 34 | 55 | 83 | 28 | 7 | 6 |
| Art. 70 §1 | 5 | - | 4 | 1 | - | 1 | 2 | - | 1 | - | - | - | 1 | 1 | 1 |
| Art. 70 §2 | 2 | 3 | 2 | - | - | 1 | 1 | - | - | - | 1 | 1 | - | 1 | 3 |
| Art. 70 §4 | 12 | 17 | 5 | 1 | 1 | - | - | 2 | - | - | - | - | - | - | 1 |
| Art. 71 | - | - | 1 | 1 | - | - | - | - | - | - | 1 | - | - | - | - |
| Art. 72 | 1 | 1 | - | - | 2 | 1 | 1 | 1 | 2 | - | 3 | - | 1 | - | 2 |
| Art. 73 §1 | - | - | - | 1 | 1 | - | - | - | - | 4 | 2 | 1 | 2 | 1 | 7 |
| Art. 73a §1 | - | - | - | - | - | - | 4 | 1 | 9 | 5 | 7 | 8 | 5 | 3 | 6 |
| Art. 73a §2 | - | - | - | - | - | - | 4 | 3 | 5 | 5 | 13 | 8 | 5 | 11 | 2 |

Prawomocne skazania osób dorosłych według kwalifikacji prawnej kodeksów karnych i ustaw szczególnych - czyn główny

| Wyszczególnienie | LATA | | | | | | | | | | | | | | |
|------------------|---------------------------------|------|------|------|------|------|------|------|------|------|-------|-------|-------|------|-------|
| | 2002 | 2003 | 2004 | 2005 | 2006 | 2007 | 2008 | 2009 | 2010 | 2011 | 2012 | 2013 | 2014 | 2015 | 2016 |
| | <i>w liczbach bezwzględnych</i> | | | | | | | | | | | | | | |
| Art. 74 §1 | - | - | - | - | - | - | - | 1 | - | - | - | - | - | - | - |
| Art. 74 §2 | - | - | 1 | - | - | - | - | - | - | - | - | - | - | - | - |
| Art. 74 §3 | - | - | - | - | - | - | - | 1 | - | - | - | - | - | - | - |
| Art. 75 §1 | 1 | 1 | - | - | - | - | - | - | - | - | - | - | - | - | - |
| Art. 76 §1 | 22 | 27 | 39 | 25 | 32 | 29 | 28 | 31 | 24 | 45 | 24 | 26 | 37 | 39 | 44 |
| Art. 76 §2 | 94 | 137 | 165 | 129 | 109 | 57 | 72 | 55 | 50 | 52 | 68 | 62 | 82 | 46 | 58 |
| Art.76a §1 | - | - | - | - | - | - | - | - | - | - | - | - | 1 | 2 | - |
| Art.76a §2 | - | - | - | - | - | - | - | 2 | - | - | - | - | - | 1 | - |
| Art.76b §2 | - | - | - | - | - | - | - | - | - | - | - | - | - | - | 1 |
| Art. 77 §1 | 37 | 31 | 58 | 56 | 48 | 30 | 39 | 51 | 101 | 114 | 158 | 169 | 269 | 236 | 159 |
| Art. 77 §2 | 417 | 366 | 686 | 656 | 496 | 319 | 277 | 374 | 678 | 756 | 1 022 | 1 232 | 1 060 | 902 | 1 043 |
| Art. 78 §1 | - | - | 2 | 4 | - | 2 | 1 | 4 | - | 1 | - | - | 1 | - | 2 |
| Art. 78 §2 | 12 | 8 | 9 | 11 | 8 | 2 | 6 | 5 | 5 | 7 | 7 | 5 | 7 | 3 | 5 |
| Art. 80 §1 | 5 | 3 | 5 | 2 | 3 | 3 | 5 | 1 | - | 1 | 3 | 1 | 1 | - | - |
| Art. 80 §2 | - | 2 | 2 | 2 | 6 | 7 | 1 | 2 | 8 | 6 | 4 | 1 | 8 | 3 | 2 |
| Art. 80 §3 | - | 1 | 2 | 1 | 1 | - | - | 1 | - | - | - | - | 1 | - | 1 |
| Art. 80a §1 | - | - | - | - | - | - | 2 | 2 | 2 | - | - | 1 | 1 | - | - |
| Art. 81 §1 | - | - | - | - | - | - | - | - | - | - | - | 1 | - | - | - |
| Art. 82 §1 | 1 | 3 | - | - | - | - | 2 | - | 4 | - | 5 | 4 | 1 | 6 | 3 |
| Art. 83 | 210 | 324 | 416 | 387 | 116 | 10 | 2 | 3 | 1 | - | - | 2 | - | - | - |
| Art. 83 §1 | - | - | - | - | - | - | 176 | 156 | 182 | 169 | 154 | 207 | 181 | 176 | 145 |
| Art. 85 §1 | - | 1 | - | - | 3 | - | - | - | - | 1 | - | - | - | - | - |
| Art. 86 §1 | 53 | 52 | 102 | 318 | 130 | 71 | 55 | 62 | 177 | 163 | 81 | 144 | 826 | 825 | 377 |
| Art. 86 §2 | 47 | 160 | 180 | 7 | 3 | 2 | 6 | - | 3 | 2 | 3 | - | 8 | 7 | 11 |
| Art. 86 §3 | 462 | 502 | 262 | 57 | 35 | 21 | 14 | 16 | 14 | 6 | 3 | 5 | 3 | 4 | 17 |
| Art. 86 §4 | - | - | - | - | - | - | - | - | - | - | - | 26 | 25 | 5 | 325 |
| Art. 87 §1 | 10 | 16 | 14 | 12 | 7 | 2 | 2 | 1 | 2 | 1 | 3 | 2 | 2 | 2 | 4 |
| Art. 87 §2 | 10 | 43 | 9 | 5 | - | - | 3 | - | 1 | 1 | - | - | - | 2 | 5 |
| Art. 87 §3 | 43 | 53 | 46 | 7 | 3 | 3 | 4 | 2 | 5 | 1 | 1 | 3 | - | 1 | 1 |
| Art. 88 §1 | 25 | 56 | 64 | 9 | 1 | - | 1 | 1 | 2 | 1 | - | - | - | 1 | - |
| Art. 88 §2 | 10 | 1 | 3 | 1 | - | - | - | - | - | - | - | - | - | - | - |
| Art. 89 §1 | 4 | 4 | 10 | 2 | - | - | 1 | 2 | - | - | 1 | 1 | 1 | 1 | - |
| Art. 89 §2 | - | 1 | - | - | - | - | - | - | - | - | - | - | - | - | - |
| Art. 90 §1 | 30 | 64 | 127 | 48 | 20 | 16 | 26 | 33 | 11 | 23 | 20 | 26 | 20 | 21 | 29 |
| Art. 90 §2 | 2 | 4 | 11 | 2 | 2 | 3 | - | 2 | 2 | 3 | 3 | 2 | 1 | - | 2 |
| Art. 91 §1 | 91 | 90 | 166 | 173 | 85 | 75 | 85 | 64 | 100 | 88 | 102 | 99 | 68 | 79 | 115 |
| Art. 91 §2 | 24 | 29 | 29 | 4 | 3 | 3 | 1 | 3 | 4 | 2 | - | - | - | - | 1 |
| Art. 91 §3 | 252 | 491 | 692 | 178 | 58 | 64 | 45 | 32 | 48 | 29 | 20 | 16 | 21 | 16 | 13 |
| Art. 91 §4 | - | - | - | - | - | - | - | - | - | - | - | 1 | - | - | - |
| Art. 92 §1 | 1 | 1 | - | - | - | - | - | - | - | - | - | - | - | - | - |
| Art. 92 §2 | - | 1 | 4 | - | - | - | - | 1 | 3 | - | - | - | - | 1 | - |
| Art. 93 §1 | - | - | 2 | 1 | - | - | - | - | - | - | - | - | - | - | - |
| Art. 93 §2 | 1 | 1 | - | - | - | - | - | 1 | - | - | - | - | - | - | - |
| Art. 93 §3 | 1 | - | 5 | - | 1 | - | - | - | - | - | - | 1 | - | - | - |
| Art. 94 §1 | 36 | 35 | 36 | 22 | 19 | 4 | 6 | 9 | 6 | 10 | 8 | 7 | 7 | 2 | 3 |
| Art. 94 §2 | 311 | 276 | 231 | 225 | 190 | 52 | 48 | 43 | 65 | 74 | 82 | 61 | 52 | 37 | 38 |
| Art. 95 §1 | - | - | - | - | - | - | - | - | 1 | - | - | - | - | - | - |
| Art. 97 §1 | - | - | 1 | - | - | - | - | - | - | - | - | - | - | - | - |
| Art. 97 §2 | 1 | 1 | 1 | - | - | - | - | - | - | - | - | - | - | - | - |
| Art. 98 §1 | - | - | - | - | - | - | - | - | - | - | - | - | - | - | - |
| Art. 98 §2 | 8 | 1 | - | - | - | - | - | - | - | - | - | - | - | - | - |
| Art. 98 §3 | 17 | 3 | - | - | - | - | - | - | - | - | - | - | - | - | - |
| Art. 99 §1 | 5 | 10 | 8 | 4 | 10 | 2 | - | - | - | - | - | - | - | - | - |
| Art.100 §1 | - | - | - | - | - | - | - | - | - | - | - | - | - | - | - |
| Art.101 §1 | 4 | 1 | - | - | - | - | - | - | - | - | - | - | - | - | - |
| Art.105 §1 | 11 | - | - | 1 | - | - | - | - | - | - | - | - | - | - | - |
| Art.106 §1 | - | - | - | - | - | - | 5 | 1 | - | - | - | - | - | - | - |
| Art.106d | - | - | - | - | - | - | 7 | 2 | - | - | - | - | - | - | - |
| Art.106d §1 | - | - | - | - | - | - | - | - | 1 | 1 | 1 | - | 2 | 2 | - |
| Art.106j | - | - | - | - | - | - | 2 | 1 | - | 1 | 1 | - | - | - | - |
| Art.106j §1 | - | - | - | - | - | - | - | - | - | - | - | - | - | 4 | - |
| Art.106l | - | - | - | - | - | - | 3 | 1 | 2 | 3 | 3 | - | - | - | - |
| Art.106l §1 | - | - | - | - | - | - | - | - | - | - | - | - | - | - | 1 |

Prawomocne skazania osób dorosłych według kwalifikacji prawnej kodeksów karnych i ustaw szczególnych - czyn główny

| Wyszczególnienie | LATA | | | | | | | | | | | | | | |
|---|---------------------------------|------|------|------|------|------|------|------|------|------|------|------|------|------|------|
| | 2002 | 2003 | 2004 | 2005 | 2006 | 2007 | 2008 | 2009 | 2010 | 2011 | 2012 | 2013 | 2014 | 2015 | 2016 |
| | <i>w liczbach bezwzględnych</i> | | | | | | | | | | | | | | |
| Art.107 | - | - | - | - | - | - | - | - | - | - | - | 1 | - | - | - |
| Art.107 §1 | 6 | 22 | 39 | 91 | 139 | 153 | 83 | 63 | 65 | 142 | 266 | 330 | 254 | 139 | 198 |
| Art.107 §2 | - | - | 1 | - | - | 1 | - | - | - | - | - | 1 | 7 | 221 | 251 |
| Art.107 §3 | - | 2 | - | - | - | - | 2 | 3 | 4 | 7 | 2 | 10 | 2 | 1 | 2 |
| Art.107a §1 | - | - | - | - | - | - | - | - | - | 1 | 3 | - | - | - | 1 |
| Art.108 §1 | 3 | 1 | 1 | 4 | 1 | 4 | - | - | 1 | 2 | 5 | 3 | 5 | 2 | 2 |
| Art.108 §2 | - | - | - | - | - | - | - | - | - | - | - | - | - | - | 1 |
| Art.109 | - | - | - | 4 | 1 | - | 1 | - | 1 | - | 14 | 1 | - | 3 | 1 |
| Art.110 | - | - | - | - | 3 | 1 | - | - | - | 4 | 4 | - | - | - | - |
| Art.110a §1 | - | - | - | - | - | - | - | - | 2 | 3 | 2 | 7 | 8 | 16 | 10 |
| Art.110a §2 | - | - | - | - | - | - | - | - | 1 | - | - | - | - | 1 | - |
| Nieokreślony artykuł | - | - | - | - | - | - | - | - | - | - | - | 1 | - | - | - |
| Ust. z 2000.09.15 Kodeks spółek handlowych (Dz.U. Nr 94 poz. 1037) | 33 | 49 | 71 | 92 | 88 | 73 | 125 | 103 | 86 | 68 | 55 | 56 | 82 | 87 | 69 |
| Art.585 §1 | 6 | 15 | 23 | 29 | 28 | 24 | 40 | 39 | 32 | 11 | 1 | 1 | - | - | - |
| Art.585 §2 | - | 1 | - | - | 2 | - | 3 | 2 | - | - | 1 | - | - | - | - |
| Art.586 | 17 | 29 | 43 | 61 | 56 | 45 | 78 | 59 | 45 | 56 | 53 | 53 | 80 | 74 | 67 |
| Art.587 §1 | 9 | 3 | 5 | 2 | 2 | 4 | 3 | 3 | 6 | 1 | - | 2 | 2 | 11 | 2 |
| Art.587 §2 | 1 | 1 | - | - | - | - | 1 | - | 3 | - | - | - | - | - | - |
| Art.591 pkt 2 | - | - | - | - | - | - | - | - | - | - | - | - | - | 2 | - |
| Ust. z 2001.03.02 o wyr. spiryt, wyr. i rozl. wyróbów spiryt. (Dz.U.31 p.353) | 352 | 361 | 104 | 54 | 31 | 29 | 180 | 159 | 133 | 89 | 106 | 134 | 116 | 141 | 197 |
| Art.12 ust.1 | 327 | 261 | 66 | 20 | 12 | 1 | 6 | 4 | 4 | 2 | 1 | - | - | - | 1 |
| Art.12 ust.2 | 2 | 3 | 5 | - | - | - | - | - | 1 | - | - | - | - | - | - |
| Art.12a | - | 19 | - | - | - | - | 14 | 18 | 11 | 9 | 9 | 8 | - | 1 | - |
| Art.12a ust.1 | - | 52 | - | - | - | - | 101 | 100 | 73 | 56 | 61 | 66 | 84 | 111 | 146 |
| Art.12a ust.2 | - | - | - | - | - | - | 5 | 9 | 2 | - | 5 | 11 | 10 | 14 | 21 |
| Art.13 | 1 | - | 17 | 8 | 5 | 15 | 21 | 11 | 7 | 11 | 5 | 5 | 5 | 3 | 10 |
| Art.13 ust.1 | - | - | - | - | - | - | - | - | - | - | - | - | 1 | - | - |
| Art.14 | 22 | 25 | 16 | 26 | 14 | 13 | 19 | 10 | 12 | 5 | 18 | 14 | - | 4 | 13 |
| Art.14 w zw. art.12 ust.1 pkt 1 | - | - | - | - | - | - | - | - | - | - | - | 1 | 1 | 2 | 2 |
| Art.14 w zw. art.12 ust.1 pkt 2 | - | - | - | - | - | - | - | - | - | - | - | - | 1 | - | - |
| Art.14 w zw. art.12a | - | 1 | - | - | - | - | 3 | 2 | 6 | 3 | 1 | 3 | - | - | - |
| Art.14 w zw. art.12a ust.1 | - | - | - | - | - | - | 7 | 2 | 11 | - | 3 | 17 | 10 | 5 | 2 |
| Art.14 w zw. art.12a ust.2 | - | - | - | - | - | - | 1 | - | - | - | - | - | 1 | 1 | 1 |
| Art.14 w zw. art.13 | - | - | - | - | - | - | 3 | 3 | 6 | 3 | 3 | 9 | 3 | - | 1 |
| Ust. z 2001.05.11 o warunkach zdrowotnych żywności i żywienia (Dz.U. Nr 63 p.634) | - | 53 | 52 | 27 | 29 | 3 | - | - | - | - | 1 | - | - | - | - |
| Art.49 ust.1 | - | 36 | 30 | 18 | 22 | 3 | - | - | - | - | 1 | - | - | - | - |
| Art.49 ust.2 | - | - | 1 | - | - | - | - | - | - | - | - | - | - | - | - |
| Art.49 ust.3 | - | 13 | 11 | 4 | 2 | - | - | - | - | - | - | - | - | - | - |
| Art.50 | - | 4 | 10 | 5 | 5 | - | - | - | - | - | - | - | - | - | - |
| Ust. z 2001.07.18 - prawo wodne (Dz.U.Nr 115 p.1229) | 2 | 5 | - | 17 | 8 | 19 | 8 | 8 | 6 | 9 | 4 | 7 | 9 | 7 | 8 |
| Art.190 ust.1 | - | - | - | 2 | 1 | - | 1 | - | 1 | 2 | - | - | - | - | - |
| Art.191 | 2 | 5 | - | 14 | 7 | 19 | 7 | 8 | 5 | 7 | 4 | 7 | 9 | 7 | 8 |
| Art.192 ust. 1 | - | - | - | 1 | - | - | - | - | - | - | - | - | - | - | - |
| Ust. z 2002.09.13 o napojach spirytusowych (Dz.U.Nr 166 p.1362) | - | 64 | - | - | - | - | 18 | 4 | - | - | 1 | - | - | 1 | - |
| Art.30 ust.1 | - | - | - | - | - | - | 8 | 1 | - | - | - | - | - | - | - |
| Art.30 ust.2 | - | 1 | - | - | - | - | - | 1 | - | - | - | - | - | - | - |
| Art.31 ust.1 | - | 58 | - | - | - | - | 7 | 2 | - | - | - | - | - | 1 | - |
| Art.32 | - | 5 | - | - | - | - | 3 | - | - | - | 1 | - | - | - | - |

Prawomocne skazania osób dorosłych według kwalifikacji prawnej kodeksów karnych i ustaw szczególnych - czyn główny

| Wyszczególnienie | LATA | | | | | | | | | | | | | | |
|--|------|------|------|------|------|------|------|------|------|------|------|------|------|------|------|
| | 2002 | 2003 | 2004 | 2005 | 2006 | 2007 | 2008 | 2009 | 2010 | 2011 | 2012 | 2013 | 2014 | 2015 | 2016 |
| <i>w liczbach bezwzględnych</i> | | | | | | | | | | | | | | | |
| Ust. z 2003.02.14 o udostępnianiu informacji gospodarczych (Dz.U.Nr 50 poz.424) | - | - | - | - | - | - | 1 | 1 | 3 | - | - | - | - | - | - |
| Art.36 pkt 1 | - | - | - | - | - | - | - | - | 1 | - | - | - | - | - | - |
| Art.37 ust.1 | - | - | - | - | - | - | 1 | 1 | 2 | - | - | - | - | - | - |
| Ust. z 2004.03.11 o ochr.zwierz. oraz zwal. chor. zakaźnych (Dz.U.Nr 69 p. 625) | - | - | - | - | - | - | 91 | 81 | 113 | 103 | 81 | 84 | 82 | 55 | 58 |
| Art.77 pkt 1 | - | - | - | - | - | - | 33 | 39 | 38 | 28 | 21 | 30 | 27 | 21 | 19 |
| Art.77 pkt 2 | - | - | - | - | - | - | 3 | 1 | 1 | 2 | - | 2 | 1 | 1 | - |
| Art.77 pkt 3 | - | - | - | - | - | - | 16 | 7 | 14 | 17 | 10 | 17 | 14 | 8 | 12 |
| Art.77 pkt 4 | - | - | - | - | - | - | - | - | - | - | - | 1 | 4 | 1 | 2 |
| Art.77 pkt 5 | - | - | - | - | - | - | 3 | 3 | 3 | 2 | 6 | 8 | 22 | 4 | 10 |
| Art.77 pkt 6 | - | - | - | - | - | - | - | 5 | - | - | 2 | 1 | - | - | - |
| Art.77 pkt 6 lit. a | - | - | - | - | - | - | 6 | 8 | 4 | 13 | 9 | 5 | 1 | - | - |
| Art.77 pkt 6 lit. b | - | - | - | - | - | - | 1 | 2 | - | 1 | - | - | - | - | - |
| Art.78 pkt 1 | - | - | - | - | - | - | 1 | 1 | - | 1 | - | 1 | 1 | - | - |
| Art.78 pkt 2 | - | - | - | - | - | - | 27 | 15 | 53 | 39 | 33 | 18 | 10 | 18 | 13 |
| Art.78 pkt 3 | - | - | - | - | - | - | - | - | - | - | - | - | 1 | - | - |
| Art.78 pkt 4 | - | - | - | - | - | - | 1 | - | - | - | - | - | - | 2 | 1 |
| Art.80 ust.1 | - | - | - | - | - | - | - | - | - | - | - | - | 1 | - | - |
| Art.82 | - | - | - | - | - | - | - | - | - | - | - | 1 | - | - | 1 |
| Ust. z 2004.04.16 o ochronie przyrody (Dz.U.Nr 880 p.6056) | - | - | - | - | - | - | 116 | 99 | 59 | 49 | 78 | 41 | 52 | 51 | 39 |
| Art.128 pkt 1 | - | - | - | - | - | - | 59 | 60 | 19 | 14 | 44 | 25 | 43 | 47 | 35 |
| Art.128 pkt 1b | - | - | - | - | - | - | - | - | - | - | 1 | - | - | - | - |
| Art.128 pkt 2 | - | - | - | - | - | - | - | 1 | - | - | - | - | - | - | - |
| Art.128 pkt 2a | - | - | - | - | - | - | 2 | 2 | 1 | - | - | - | - | - | 1 |
| Art.128 pkt 2d | - | - | - | - | - | - | 55 | 36 | 39 | 35 | 33 | 16 | 9 | 4 | 3 |
| Ust. z 2006.08.25 o bezpieczeństwie żywności i żywienia (Dz.U.Nr 171,p.1225) | - | - | - | - | - | - | 38 | 25 | 24 | 16 | 14 | 11 | 14 | 7 | 3 |
| Art.96 ust. 1 | - | - | - | - | - | - | 10 | 10 | 4 | 7 | 2 | 2 | 3 | 2 | - |
| Art.96 ust. 2 | - | - | - | - | - | - | - | - | - | - | 1 | - | 1 | - | 1 |
| Art.96 ust. 3 | - | - | - | - | - | - | 2 | - | 6 | 1 | 5 | - | 3 | - | - |
| Art.96 ust. 4 | - | - | - | - | - | - | 6 | 1 | - | - | - | - | - | - | - |
| Art.97 ust. 1 | - | - | - | - | - | - | 19 | 11 | 11 | 5 | 4 | 5 | 6 | 4 | 1 |
| Art.97 ust.2 | - | - | - | - | - | - | - | - | 1 | - | - | - | - | - | - |
| Art.98 ust.1 | - | - | - | - | - | - | - | 1 | 1 | 3 | 1 | 3 | 1 | 1 | 1 |
| Art.98 ust.2 | - | - | - | - | - | - | - | 2 | 1 | - | 1 | 1 | - | - | - |
| Art.99 ust. 1 | - | - | - | - | - | - | 1 | - | - | - | - | - | - | - | - |
| Ust. z 2006.10.18 o wyrobie napojów spirytusowych (Dz. U.Nr 208, p.1539) | - | - | - | - | - | - | 314 | 301 | 325 | 252 | 176 | 212 | 162 | 125 | 118 |
| Art.41 ust.1 | - | - | - | - | - | - | - | 1 | - | - | 1 | - | 1 | 1 | - |
| Art.41 ust.3 | - | - | - | - | - | - | - | - | 1 | 1 | - | - | - | - | - |
| Art.41 ust.4 | - | - | - | - | - | - | - | - | 1 | - | - | - | - | - | - |
| Art.42 ust.1 | - | - | - | - | - | - | 58 | 54 | 57 | 41 | 32 | 36 | 25 | 22 | 23 |
| Art.42 ust.2 | - | - | - | - | - | - | 8 | 6 | 2 | 1 | 1 | 3 | 3 | 1 | 1 |
| Art.42 ust.3 | - | - | - | - | - | - | 12 | 13 | 8 | 16 | 2 | 16 | 6 | 8 | 1 |
| Art.43 ust.1 | - | - | - | - | - | - | 5 | 6 | 2 | 7 | 4 | 1 | 2 | 6 | 2 |
| Art.43 ust.2 | - | - | - | - | - | - | 1 | 1 | - | - | - | - | - | - | - |
| Art.43 ust.3 | - | - | - | - | - | - | 1 | - | 1 | - | 1 | - | 1 | 2 | 1 |
| Art.44 ust.1 | - | - | - | - | - | - | 225 | 216 | 252 | 186 | 133 | 156 | 124 | 84 | 89 |
| Art.44 ust.2 | - | - | - | - | - | - | 3 | 3 | - | - | 2 | - | - | 1 | 1 |
| Art.45 | - | - | - | - | - | - | - | - | 1 | - | - | - | - | - | - |
| Ust. z 2010.04.09 o udost. inf. gosp. i udost. danych gosp. (Dz.U.Nr 81 poz.530) | - | - | - | - | - | - | - | - | - | 1 | 3 | 4 | 6 | 3 | 5 |
| Art.47 pkt 1 | - | - | - | - | - | - | - | - | - | - | 1 | - | - | - | 1 |
| Art.48 ust.1 | - | - | - | - | - | - | - | - | - | 1 | 2 | 4 | 6 | 3 | 4 |

Prawomocne skazania osób dorosłych według kwalifikacji prawnej kodeksów karnych i ustaw szczególnych - czyn główny

| Wyszczególnienie | LATA | | | | | | | | | | | | | | |
|--|-------|-------|-------|-------|-------|-------|-------|-------|-------|-------|-------|-------|-------|-------|-------|
| | 2002 | 2003 | 2004 | 2005 | 2006 | 2007 | 2008 | 2009 | 2010 | 2011 | 2012 | 2013 | 2014 | 2015 | 2016 |
| <i>w liczbach bezwzględnych</i> | | | | | | | | | | | | | | | |
| PRZESTĘPSTWA PRZECIWKO OBROTOWI PIENIĘDZMI I PAPIERAMI WARTOŚCIOWYMI | 2 765 | 2 418 | 2 294 | 1 697 | 1 191 | 823 | 707 | 608 | 623 | 518 | 417 | 332 | 290 | 296 | 252 |
| Art.227 §4 kk/69 | 57 | 44 | 15 | 29 | 18 | 12 | 7 | 4 | 2 | 1 | 1 | - | - | - | - |
| Art.310 §1 kk | 1 037 | 837 | 712 | 503 | 334 | 222 | 218 | 190 | 187 | 154 | 126 | 122 | 106 | 107 | 95 |
| Art.310 §2 kk | 1 462 | 1 376 | 1 440 | 1 068 | 698 | 507 | 428 | 319 | 355 | 297 | 244 | 176 | 160 | 164 | 134 |
| Art.310 §3 kk | 131 | 103 | 65 | 33 | 38 | 33 | 21 | 35 | 24 | 33 | 18 | 11 | 7 | 2 | 3 |
| Art.310 §4 kk | 6 | 7 | 13 | 4 | 5 | 4 | 1 | 9 | 9 | 3 | 9 | 4 | 4 | 8 | 9 |
| Art.310 §4 kk w zw. z §1 | 4 | 2 | 4 | - | 6 | - | 4 | 3 | 1 | - | 1 | 1 | - | - | 1 |
| Art.310 §4 kk w zw z §2 | 1 | - | - | 4 | 4 | - | 3 | - | 1 | - | 3 | 2 | - | - | - |
| Art.312 kk | 44 | 32 | 13 | 17 | 31 | 13 | 5 | 13 | 4 | 4 | 1 | 4 | 2 | 4 | 1 |
| Art.313 §1 kk | 3 | - | 6 | 4 | 1 | 2 | 1 | - | 2 | 1 | 2 | 2 | - | 2 | 1 |
| Art.313 §2 kk | 6 | 7 | 10 | 10 | 8 | 7 | 6 | 9 | 6 | 1 | 1 | 3 | 1 | 1 | - |
| Art.314 kk | 7 | 3 | 10 | 12 | 10 | 6 | 1 | 2 | 2 | - | 1 | - | - | - | 1 |
| Art.315 §1 kk | 2 | - | 1 | 6 | 19 | 10 | 4 | 14 | 20 | 18 | 6 | 4 | 4 | 3 | 3 |
| Art.315 §2 kk | 4 | 6 | 4 | 5 | 18 | 7 | 7 | 10 | 10 | 6 | 4 | 2 | 6 | 5 | 4 |
| Art.316 §1 kk | 1 | 1 | 1 | 2 | 1 | - | 1 | - | - | - | - | 1 | - | - | - |
| INNE USTAWY | 3 705 | 4 929 | 6 057 | 5 926 | 5 838 | 6 034 | 7 393 | 5 104 | 3 829 | 3 161 | 3 193 | 2 588 | 2 312 | 1 947 | 2 088 |
| Rozp. Prez. RP z 22.03.1928 o badaniu zwierząt rzeź. i mięsa (Dz. U. 60/33 p.454) | - | - | - | - | - | - | - | - | - | - | - | - | - | - | - |
| Art. 30 | - | - | - | - | - | - | - | - | - | - | - | - | - | - | - |
| Rozp. Prez. RP z 1928.03.22 o dozorcze nad art.żyw. i przedm.uż. (Dz.U.36 p.343) | - | - | - | 1 | - | - | - | - | - | - | - | - | - | - | - |
| Art.28 | - | - | - | 1 | - | - | - | - | - | - | - | - | - | - | - |
| Kodeks karny z 1932 r. | 4 | 1 | 4 | 11 | 9 | 4 | 6 | 3 | 1 | 1 | 3 | - | 2 | 1 | 2 |
| Art.225 §1 | 1 | - | - | - | - | - | - | - | - | - | - | - | - | - | - |
| Art.225 §1 kk/32 | - | - | - | - | - | - | - | - | - | - | 1 | - | - | - | - |
| Art.246 | 3 | - | 3 | 9 | 4 | - | - | - | - | - | - | - | - | - | - |
| Art.246 kk/32 | - | - | - | - | - | 2 | 3 | 1 | 1 | 1 | 2 | - | 2 | 1 | 2 |
| Art.248 §1 kk/32 | - | - | - | - | - | - | - | 1 | - | - | - | - | - | - | - |
| Art.286 §1 | - | 1 | 1 | 2 | 5 | - | - | - | - | - | - | - | - | - | - |
| Art.286 §1 kk/32 | - | - | - | - | - | 2 | 3 | 1 | - | - | - | - | - | - | - |
| Dekr. z 31.08.1934 o wymiarze kary dla faszyst. hitl. zbr. (Dz. U. 69/46 poz. 377) | - | - | - | - | - | - | - | - | - | - | - | - | - | - | - |
| art. 1 pkt. 1 | - | - | - | - | - | - | - | - | - | - | - | - | - | - | - |
| Ust. z 1961.01.31 o broni, amunicji i materiałach wybuchowych (Dz.U.6 p.43) | - | - | - | - | - | - | - | - | - | - | - | - | - | - | - |
| Art.28 ust.1 | - | - | - | - | - | - | - | - | - | - | - | - | - | - | - |
| Ust. z 1962.02.15 o ochronie dóbr kultury i muzeach (Dz.U.10 p.48) | 23 | 14 | 14 | 10 | 4 | 1 | - | - | - | 1 | - | - | - | - | - |
| Art. 73 ust.1 | 2 | - | - | - | - | - | - | - | - | - | - | - | - | - | - |
| Art.74 ust.1 | 21 | 10 | 11 | 10 | 4 | 1 | - | - | - | 1 | - | - | - | - | - |
| Art.74 ust.2 | - | 4 | 3 | - | - | - | - | - | - | - | - | - | - | - | - |
| Art.76 ust 1 | - | - | - | - | - | - | - | - | - | - | - | - | - | - | - |
| Ust. z 1967.11.21 o powszechnym obowiązku obrony RP (Dz.U.97/6 p.31) | 775 | 801 | 992 | 1 202 | 1 714 | 2 519 | 3 032 | 1 410 | 364 | 258 | 216 | 169 | 120 | 126 | 119 |
| Art.224 | - | - | - | - | - | - | - | - | 1 | - | - | 3 | - | - | - |
| Art.224 pkt 1 | 162 | 166 | 263 | 222 | 204 | 196 | 210 | 153 | 148 | 165 | 168 | 133 | 103 | 111 | 111 |
| Art.224 pkt 2 | 145 | 200 | 202 | 307 | 435 | 606 | 730 | 364 | 48 | 24 | 12 | 6 | 2 | 7 | - |
| Art.224 pkt 3 | 259 | 193 | 229 | 331 | 447 | 791 | 949 | 290 | 66 | 23 | 11 | 6 | 5 | 2 | 4 |
| Art.224 pkt 4 | 20 | 29 | 38 | 37 | 89 | 175 | 229 | 90 | 23 | 9 | 3 | 4 | 1 | 1 | 1 |

Prawomocne skazania osób dorosłych według kwalifikacji prawnej kodeksów karnych i ustaw szczególnych - czyn główny

| Wyszczególnienie | LATA | | | | | | | | | | | | | | |
|--|---------------------------------|------|-------|-------|-------|-------|-------|------|------|------|------|------|------|------|------|
| | 2002 | 2003 | 2004 | 2005 | 2006 | 2007 | 2008 | 2009 | 2010 | 2011 | 2012 | 2013 | 2014 | 2015 | 2016 |
| | <i>w liczbach bezwzględnych</i> | | | | | | | | | | | | | | |
| Art.224 pkt 5 | - | - | - | - | - | - | - | - | 1 | - | - | - | - | - | - |
| Art.224 pkt 6 | - | 3 | 3 | 8 | 4 | 15 | 22 | 11 | 4 | - | - | - | - | 1 | - |
| Art.228 | 189 | 210 | 257 | 297 | 534 | 736 | 892 | 502 | 73 | 37 | 22 | 17 | 9 | 4 | 3 |
| Art.236 | - | - | - | - | 1 | - | - | - | - | - | - | - | - | - | - |
| Ust. z 1974.04.10 o ewidencji ludności i dowodach osobistych (Dz.U. Nr 14 p.85) | - | - | - | - | - | - | - | - | - | - | - | - | 1 | - | - |
| Art.55 ust.1 pkt 2 | - | - | - | - | - | - | - | - | - | - | - | - | 1 | - | - |
| Ust. z 1982.09.16 prawo spółdzielcze (Dz.U.z 2003 r. Nr 188 p.1848) | - | - | - | - | - | - | 3 | 13 | 2 | 9 | 3 | 3 | 1 | 3 | 3 |
| Art.267a | - | - | - | - | - | - | 3 | 5 | - | 2 | - | - | - | - | - |
| Art.267b | - | - | - | - | - | - | - | 1 | - | - | - | 2 | - | 1 | - |
| Art.267c pkt 1 | - | - | - | - | - | - | - | 7 | 2 | 6 | - | 1 | - | 1 | 2 |
| Art.267c pkt 2 | - | - | - | - | - | - | - | - | - | 1 | - | - | - | - | - |
| Art.267c pkt 4 | - | - | - | - | - | - | - | - | - | - | 2 | - | 1 | - | 1 |
| Art.267d §1 | - | - | - | - | - | - | - | - | - | - | 1 | - | - | - | - |
| Art.267d §2 | - | - | - | - | - | - | - | - | - | - | - | - | - | 1 | - |
| Ust. z 1982.10.26 o wych. w trzeźwości i przeciwdział. alkohol. (Dz.U.35 p.230) | 725 | 951 | 1 417 | 1 337 | 1 523 | 1 517 | 1 156 | 840 | 706 | 483 | 426 | 343 | 262 | 210 | 174 |
| Art.43 | - | - | - | - | - | - | 1 | - | 2 | - | - | - | - | - | - |
| Art.43 ust.1 | 684 | 884 | 1 320 | 1 263 | 1 459 | 1 454 | 1 105 | 809 | 680 | 468 | 408 | 335 | 244 | 198 | 161 |
| Art.43 ust.2 | 39 | 67 | 95 | 72 | 58 | 62 | 46 | 23 | 21 | 11 | 17 | 6 | 16 | 10 | 10 |
| Art.43 ust.3 | - | - | - | - | - | - | - | 3 | 1 | 2 | - | 1 | - | - | - |
| Art.45.2 ust 1 | - | - | - | 2 | - | - | 1 | 1 | - | - | 1 | - | 1 | 2 | 1 |
| Art.45.3 ust.1 | 2 | - | 2 | - | 6 | 1 | 3 | 3 | 2 | 2 | - | 1 | 1 | - | 1 |
| Art.45.3 ust.2 | - | - | - | - | - | - | - | 1 | - | - | - | - | - | - | 1 |
| Ust. Z 1983.07.03 o narodowym zasobie archiwalnym i archiwach (Dz. U. 38 poz. 273) | - | - | - | - | - | 1 | - | - | - | - | - | 1 | 3 | - | - |
| Art.52 ust.1 | - | - | - | - | - | - | - | - | - | - | - | - | 1 | - | - |
| Art.52 ust.2 | - | - | - | - | - | - | - | - | - | - | - | 1 | 2 | - | - |
| Art.53 ust.2 | - | - | - | - | - | 1 | - | - | - | - | - | - | - | - | - |
| Ust. z 1985.03.14 o Państwowej Insp. Sanitarnej (Dz.U.Nr 90/98 p.575) | - | - | - | - | - | - | - | - | 1 | - | 1 | - | - | 1 | - |
| Art.37b | - | - | - | - | - | - | - | - | 1 | - | 1 | - | - | 1 | - |
| Ust. z 1987.07.16 o kinematografii (Dz.U.22/87 p.127) | - | 1 | - | - | - | - | - | - | - | - | - | - | - | - | - |
| Art.58 ust.1 pkt 2 | - | 1 | - | - | - | - | - | - | - | - | - | - | - | - | - |
| Ust. z 19.11.1987 o dozorcze technicznym (Dz. U. 36/87 p. 202) | - | - | - | - | - | - | - | - | - | - | - | - | - | 1 | - |
| Art. 36 ust. 1 pkt 1 | - | - | - | - | - | - | - | - | - | - | - | - | - | 1 | - |
| Ust. z 6.04.1990 o policji (Dz. U. 30 p.179) | 1 | - | 1 | - | 2 | - | - | - | - | - | - | - | - | - | - |
| Art. 142 ust. 1 | - | - | - | - | - | - | - | - | - | - | - | - | - | - | - |
| Art. 143 | 1 | - | 1 | - | 2 | - | - | - | - | - | - | - | - | - | - |
| Ust. 28.07.1990 o działalności ubezpieczeniowej (Dz. U. 90/59 poz. 344) | - | - | 1 | - | - | - | - | - | - | - | - | - | - | - | - |
| Art. 90h ust. 1 | - | - | 1 | - | - | - | - | - | - | - | - | - | - | - | - |
| Ust. z 1990.10.12 o Straży Granicznej (Dz.U.78 p.462) | - | 2 | 1 | - | - | - | - | - | 2 | - | - | - | - | 1 | - |
| Art.147a ust.2 | - | 1 | 1 | - | - | - | - | - | - | - | - | - | - | - | - |
| Art.147a ust.3 | - | 1 | - | - | - | - | - | - | - | - | - | - | - | - | - |
| Art.147b ust.1 | - | - | - | - | - | - | - | - | 2 | - | - | - | - | 1 | - |

Prawomocne skazania osób dorosłych według kwalifikacji prawnej kodeksów karnych i ustaw szczególnych - czyn główny

| Wyszczególnienie | LATA | | | | | | | | | | | | | | |
|---|-------|-------|-------|-------|-------|-------|------|------|------|------|------|------|------|------|------|
| | 2002 | 2003 | 2004 | 2005 | 2006 | 2007 | 2008 | 2009 | 2010 | 2011 | 2012 | 2013 | 2014 | 2015 | 2016 |
| <i>w liczbach bezwzględnych</i> | | | | | | | | | | | | | | | |
| Ust. z 1990.11.23 o łączności (Dz.U.95/117 p. 564) | 7 | - | - | - | 1 | - | - | - | - | - | - | - | - | - | - |
| Art.75a ust.1 | 7 | - | - | - | 1 | - | - | - | - | - | - | - | - | - | - |
| Art.75a ust.2 | - | - | - | - | - | - | - | - | - | - | - | - | - | - | - |
| Ust. 22.03.1991 prawo o publ. obr. pap. wart. (DZ. U 88 p.400) | 1 | - | - | - | - | - | - | - | - | - | - | - | - | - | - |
| Art. 119 § 2 | 1 | - | - | - | - | - | - | - | - | - | - | - | - | - | - |
| Ust. z 1991.05.23 o rozwiązywaniu sporów zbiorowych (Dz.U.55 p.236) | - | 1 | - | 6 | - | - | - | 1 | - | - | - | - | 3 | - | - |
| Art. 26 ust 1 pkt 1 | - | - | - | 1 | - | - | - | - | - | - | - | - | 2 | - | - |
| Art.26 ust.1 pkt 2 | - | 1 | - | - | - | - | - | - | - | - | - | - | - | - | - |
| Art.26 ust.2 | - | - | - | 5 | - | - | - | 1 | - | - | - | - | 1 | - | - |
| Ust. z 23.05.1991 o związkach zawodowych (Dz. U. 55 p. 234) | - | 1 | 2 | - | - | - | 2 | 1 | - | 1 | 3 | - | - | 2 | - |
| Art.35 ust.1 pkt 1 | - | - | - | - | - | - | 2 | 1 | - | - | - | - | - | - | - |
| Art.35 ust. 1 pkt 2 | - | - | 1 | - | - | - | - | - | - | - | 2 | - | - | 2 | - |
| Art.35 ust. 1 pkt 3 | - | 1 | 1 | - | - | - | - | - | - | 1 | - | - | - | - | - |
| Art.35 ust. 1 pkt 4 | - | - | - | - | - | - | - | - | - | - | 1 | - | - | - | - |
| Ust. z 1991.10.10 o śr. farmac, mat.med., aptekach, hurt. i ... (Dz.U.105 p. 452) | 23 | 3 | 3 | - | 1 | - | - | - | - | - | - | - | - | - | - |
| Art.67 ust.1 | 4 | - | - | - | - | - | - | - | - | - | - | - | - | - | - |
| Art.67 ust.2 pkt 1 | - | - | - | - | - | - | - | - | - | - | - | - | - | - | - |
| Art.67 ust.2 pkt 2 | 3 | - | 2 | - | - | - | - | - | - | - | - | - | - | - | - |
| Art.67 ust.2 pkt 3 | 3 | 1 | - | - | - | - | - | - | - | - | - | - | - | - | - |
| Art.67 ust.2 pkt 4 | 13 | 2 | 1 | - | 1 | - | - | - | - | - | - | - | - | - | - |
| Ust. z 1992.12.29 o radiofonii i telewizji (Dz.U.7/93 p.34) | - | 1 | - | 1 | - | - | - | - | - | - | - | - | 2 | - | 1 |
| Art.52 ust.1 | - | - | - | 1 | - | - | - | - | - | - | - | - | 2 | - | 1 |
| Art.52 ust.2 | - | 1 | - | - | - | - | - | - | - | - | - | - | - | - | - |
| Ust. z 1994-12-23 o Najwyższej Izbie Kontroli (Dz.U.Nr 231 p.1701) | - | - | - | - | - | - | - | - | - | - | - | - | 1 | - | - |
| Art.98 | - | - | - | - | - | - | - | - | - | - | - | - | 1 | - | - |
| Ust. z 1994.02.04 - prawo geologiczne i górnicze (Dz.U.27 p.96) | 9 | 2 | 4 | 5 | - | 3 | 2 | 3 | 1 | 2 | - | - | - | - | - |
| Art.118 ust.1 pkt 1 | 6 | 2 | 3 | - | - | - | - | - | - | - | - | - | - | - | - |
| Art.118 ust.1 pkt 2 | 1 | - | 1 | 3 | - | 3 | 2 | 3 | 1 | 2 | - | - | - | - | - |
| Art.118 ust.2 | 2 | - | - | 2 | - | - | - | - | - | - | - | - | - | - | - |
| Art.118 ust 3 | - | - | - | - | - | - | - | - | - | - | - | - | - | - | - |
| Ust. z 1994.02.04 o prawie autorskim i prawach pokrewnych (Dz.U.24 p.83) | 1 012 | 1 233 | 1 746 | 1 523 | 1 501 | 1 020 | 926 | 704 | 545 | 404 | 361 | 239 | 174 | 170 | 134 |
| Art.115 ust.1 | 2 | 2 | 2 | 5 | 8 | 5 | 6 | 9 | 8 | 6 | 5 | 21 | 13 | 16 | 22 |
| Art.115 ust.2 | 4 | 1 | - | 2 | 3 | 2 | 4 | 2 | 3 | 1 | 1 | 1 | - | 2 | 1 |
| Art.115 ust.3 | 2 | 1 | 5 | 12 | 15 | 8 | 2 | 5 | 2 | - | 4 | 2 | - | 3 | - |
| Art.116 ust.1 | 128 | 247 | 395 | 300 | 247 | 192 | 168 | 159 | 115 | 103 | 156 | 80 | 67 | 66 | 46 |
| Art.116 ust.2 | 248 | 259 | 352 | 318 | 307 | 196 | 176 | 110 | 85 | 69 | 36 | 30 | 23 | 22 | 17 |
| Art.116 ust.3 | 211 | 259 | 304 | 238 | 255 | 173 | 152 | 105 | 105 | 51 | 36 | 24 | 20 | 19 | 13 |
| Art.116 ust.4 | - | - | 4 | - | 14 | 9 | 1 | 3 | 3 | 2 | 5 | 5 | 8 | 12 | 9 |
| Art.117 ust.1 | 6 | 21 | 39 | 30 | 43 | 30 | 20 | 16 | 19 | 14 | 10 | 12 | 6 | 3 | - |
| Art.117 ust.2 | 9 | 17 | 17 | 12 | 15 | 15 | 22 | 12 | 6 | 10 | 8 | 6 | 1 | - | - |
| Art.118 ust.1 | 282 | 304 | 446 | 428 | 424 | 291 | 275 | 204 | 142 | 109 | 55 | 38 | 26 | 15 | 15 |

Prawomocne skazania osób dorosłych według kwalifikacji prawnej kodeksów karnych i ustaw szczególnych - czyn główny

| Wyszczególnienie | LATA | | | | | | | | | | | | | | |
|--|---------------------------------|------|------|------|------|------|------|------|------|------|------|------|------|------|------|
| | 2002 | 2003 | 2004 | 2005 | 2006 | 2007 | 2008 | 2009 | 2010 | 2011 | 2012 | 2013 | 2014 | 2015 | 2016 |
| | <i>w liczbach bezwzględnych</i> | | | | | | | | | | | | | | |
| Art.118 ust.2 | 81 | 82 | 109 | 105 | 114 | 63 | 64 | 49 | 50 | 26 | 29 | 13 | 4 | 10 | 8 |
| Art.118 ust.3 | 21 | 22 | 28 | 52 | 46 | 30 | 29 | 21 | 7 | 7 | 6 | 4 | 2 | - | 1 |
| Art.118 ust.3 w zw. z ust.1 | 5 | 2 | 4 | 3 | 1 | 2 | 2 | 4 | - | 3 | 2 | - | - | - | - |
| Art.118 ust.3 w zw. z ust.2 | 2 | 1 | 1 | - | 2 | - | 2 | - | - | - | 1 | - | - | - | - |
| Art.118.1 ust.1 | 4 | 2 | 7 | 2 | 2 | 1 | - | - | - | 1 | 1 | 1 | 3 | - | 1 |
| Art.118.1 ust.2 | 7 | 12 | 24 | 8 | 3 | - | 1 | 5 | - | 2 | 6 | 2 | 1 | 2 | 1 |
| Art.119 | - | 1 | 9 | 8 | 2 | 3 | 2 | - | - | - | - | - | - | - | - |
| Ust. z 1994.07.07 - prawo budowlane (Dz.U.94/89 p. 414) | 249 | 250 | 281 | 422 | 325 | 395 | 414 | 399 | 486 | 409 | 348 | 276 | 254 | 225 | 197 |
| Art.90 | 243 | 236 | 267 | 405 | 325 | 395 | 385 | 364 | 438 | 368 | 301 | 231 | 225 | 188 | 153 |
| Art.90 ust.1 | - | - | - | - | - | - | - | 1 | - | - | - | - | - | - | - |
| Art.91 pkt 1 | 6 | 11 | 12 | 14 | - | - | 2 | - | - | - | - | - | - | - | - |
| Art.91 ust.1 | - | - | - | - | - | - | - | - | 1 | 1 | - | - | - | - | - |
| Art.91 ust.1 pkt 1 | - | - | - | - | - | - | 12 | 7 | 5 | 3 | 9 | 13 | 6 | 9 | 16 |
| Art.91 ust.1 pkt 2 | - | - | - | - | - | - | - | 7 | 8 | 6 | 9 | 5 | 3 | 3 | 3 |
| Art.91 ust.2 | - | - | - | - | - | - | - | - | - | - | - | - | 1 | - | - |
| Art.91 pkt 2 | - | 3 | 2 | 3 | - | - | - | - | - | - | - | - | - | - | - |
| Art.91a | - | - | - | - | - | - | 15 | 20 | 34 | 31 | 29 | 27 | 19 | 25 | 25 |
| Ust. z 1995.06.29 o obligacjach (Dz.U.95/83 poz.420) | - | - | - | 1 | - | - | - | - | - | - | - | - | - | - | - |
| Art.39 ust.1 | - | - | - | 1 | - | - | - | - | - | - | - | - | - | - | - |
| Ust. z 1995.06.29 o statystyce publicznej (Dz. U.95/88 p.439) | - | 1 | 1 | - | - | - | - | - | - | 2 | - | 1 | 1 | 1 | - |
| Art.56 ust.1 | - | - | 1 | - | - | - | - | - | - | - | - | 1 | - | - | - |
| Art.57 | - | 1 | - | - | - | - | - | - | - | 2 | - | - | 1 | 1 | - |
| Ust. z 1995.10.13 - prawo łowieckie (Dz.U.95/147 p. 713) | 187 | 226 | 255 | 277 | 272 | 141 | 174 | 164 | 193 | 158 | 180 | 186 | 171 | 109 | 121 |
| Art.52 pkt 1 | 29 | 44 | 45 | 53 | 41 | 18 | 25 | 20 | 28 | 22 | 29 | 26 | 25 | 15 | 17 |
| Art.52 pkt 2 | 23 | 48 | 40 | 41 | 36 | 21 | 33 | 23 | 22 | 16 | 17 | 29 | 15 | 18 | 15 |
| Art.52 pkt 3 | - | - | - | 1 | - | 2 | - | - | 1 | - | - | 2 | - | - | - |
| Art.52 pkt 4 | 23 | 17 | 25 | 31 | 28 | 16 | 30 | 24 | 15 | 26 | 42 | 22 | 18 | 9 | 16 |
| Art.52 pkt 5 | 1 | - | - | 1 | 2 | 1 | 1 | - | 3 | 1 | - | 1 | 1 | - | - |
| Art.52 pkt 6 | - | - | - | - | - | - | 4 | 2 | 1 | 6 | 3 | 6 | 1 | 1 | 4 |
| Art.53 pkt 1 | 4 | 1 | 4 | 3 | 2 | 1 | - | 1 | 2 | - | 2 | - | - | - | 1 |
| Art.53 pkt 2 | 2 | 1 | 5 | 3 | 4 | 2 | - | - | 2 | 1 | - | - | 1 | - | 2 |
| Art.53 pkt 3 | 9 | 25 | 25 | 30 | 25 | 9 | 7 | 9 | 14 | 11 | 9 | 8 | 13 | 5 | 7 |
| Art.53 pkt 4 | 20 | 24 | 42 | 28 | 30 | 17 | 13 | 18 | 25 | 26 | 19 | 24 | 24 | 14 | 13 |
| Art.53 pkt 5 | 51 | 47 | 50 | 51 | 72 | 38 | 40 | 50 | 55 | 40 | 39 | 46 | 47 | 40 | 35 |
| Art.53 pkt 6 | 24 | 19 | 18 | 33 | 32 | 16 | 19 | 17 | 24 | 9 | 19 | 20 | 25 | 7 | 11 |
| Art. 54 ust 1 | 1 | - | 1 | 2 | - | - | 2 | - | 1 | - | 1 | 2 | 1 | - | - |
| Ust. z 1996.07.05 o doradztwie podatkowym (Dz. U.102 p.475) | 1 | 3 | 11 | 19 | 14 | 12 | 20 | 9 | 7 | 9 | 6 | 3 | 2 | - | 1 |
| Art.81 ust.1 | 1 | 3 | 10 | 19 | 14 | 12 | 20 | 8 | 7 | 9 | 6 | 3 | 2 | - | 1 |
| Art.81 ust.2 | - | - | 1 | - | - | - | - | 1 | - | - | - | - | - | - | - |
| Ust. z 1996.12.05 o zawodzie lekarza (Dz.U.28 p.152) | 2 | 2 | 4 | 2 | 6 | 6 | 2 | 2 | 3 | 3 | 3 | 2 | 3 | 3 | 4 |
| Art.58 ust.2 | 2 | 2 | 4 | 2 | 6 | 6 | 2 | 2 | 3 | 3 | 3 | 2 | 3 | 3 | 4 |
| Ust. z 1997.04.24 o zwalczaniu chorób zak. zwierząt... (Dz.U.Nr 66/99 p.752) | - | 9 | - | - | - | - | 1 | - | - | - | - | - | - | - | - |
| Art.51 ust.1 pkt 2 | - | - | - | - | - | - | - | - | - | - | - | - | - | - | - |
| Art.51 ust.1 pkt 3 | - | 2 | - | - | - | - | - | - | - | - | - | - | - | - | - |
| Art.51 ust.2 pkt 2 | - | 5 | - | - | - | - | - | - | - | - | - | - | - | - | - |
| Art.51 ust.2 pkt 3 | - | 1 | - | - | - | - | 1 | - | - | - | - | - | - | - | - |
| Art.51 ust.2 pkt 4 | - | 1 | - | - | - | - | - | - | - | - | - | - | - | - | - |

Prawomocne skazania osób dorosłych według kwalifikacji prawnej kodeksów karnych i ustaw szczególnych - czyn główny

| Wyszczególnienie | LATA | | | | | | | | | | | | | | |
|---|------|------|------|------|------|------|------|------|------|------|------|------|------|------|------|
| | 2002 | 2003 | 2004 | 2005 | 2006 | 2007 | 2008 | 2009 | 2010 | 2011 | 2012 | 2013 | 2014 | 2015 | 2016 |
| <i>w liczbach bezwzględnych</i> | | | | | | | | | | | | | | | |
| Ust. z 1997.06.19 o zakazie stosow. wyrobów zawieraj. azbest (Dz.U.Nr 3 p.20) Art.7b ust.2 | - | - | - | - | - | - | 1 | - | - | - | - | - | - | - | - |
| Ust. z 1997.06.25 o cudzoziemcach (Dz.U.114 p. 739) Art.103 | 1 | - | 1 | - | - | - | - | - | - | - | - | - | - | - | - |
| Ust. z 1997.06.27 o odpadach (Dz. U. 96 p. 592) Art. 47 Art. 48 ust. 2 | 2 | - | - | - | - | - | - | - | - | - | - | - | - | - | - |
| Ust. z 1997.08.21 - prawo o publ. obrocie papierami wartościow. (Dz.U.118 p. 754) Art.165 ust.1 Art.165 ust.2 Art.166 Art.167 Art.174 ust.1 Art.175 Art.176 ust.2 Art.177 ust.1 | 3 | 4 | 7 | 5 | - | 1 | - | - | - | 1 | 1 | - | - | - | - |
| Ust. z 1997.08.22 o bezpieczeństwie imprez masowych (Dz.U.Nr 108 p. 909) Art.22a | - | - | - | - | - | - | 87 | 139 | 2 | 1 | - | - | - | - | - |
| Ust. z 1997.08.22 o ochronie osób i mienia (Dz.U.114 p.740) Art.48 Art.49 Art.50 | 6 | 12 | 8 | 17 | 10 | 12 | 21 | 4 | 7 | 8 | 17 | 5 | 13 | 9 | 5 |
| Ust. z 1997.08.28 o org. i funkcjonowaniu funduszy emerytalnych (Dz.U.139 p. 934) Art.219 ust.1 Art.219 ust.2 Art.219 ust.2a Art. 219 ust 3 Art.220 ust.2 | 49 | 61 | 61 | 35 | 21 | 20 | 10 | 3 | 4 | 1 | 3 | - | - | - | - |
| Ust. z 1997.08.29 - ordynacja podatkowa (Dz.U. 137 p.926) Art.306 §1 | - | - | - | - | - | - | - | 1 | - | - | - | - | 1 | - | - |
| Ust. z 1997.08.22 o publicznej służbie krwi (Dz.U.106 p.681) Art.31 ust.1 | - | - | - | - | - | - | - | - | - | - | - | - | - | - | 1 |
| Ust. z 1997.08.29 - prawo bankowe (Dz.U.140 p.939) Art.171 ust.1 Art.171 ust.2 Art.171 ust.3 Art.171 ust 5 | 2 | 2 | 5 | 6 | 6 | 4 | 7 | 4 | 7 | 6 | 1 | 1 | 5 | 7 | 6 |

Prawomocne skazania osób dorosłych według kwalifikacji prawnej kodeksów karnych i ustaw szczególnych - czyn główny

| Wyszczególnienie | LATA | | | | | | | | | | | | | | |
|---|---------------------------------|------|------|------|------|------|------|------|------|------|------|------|------|------|------|
| | 2002 | 2003 | 2004 | 2005 | 2006 | 2007 | 2008 | 2009 | 2010 | 2011 | 2012 | 2013 | 2014 | 2015 | 2016 |
| | <i>w liczbach bezwzględnych</i> | | | | | | | | | | | | | | |
| Ust. z 1997.08.29 o ochronie danych osobowych (Dz.U.133 p.883) | 12 | 9 | 35 | 25 | 32 | 22 | 22 | 20 | 22 | 9 | 16 | 9 | 20 | 9 | 12 |
| Art.49 ust.1 | 3 | 1 | 8 | 1 | 7 | 2 | 2 | 5 | 7 | 2 | 3 | 1 | - | 3 | 1 |
| Art.49 ust.2 | - | - | 1 | 1 | 1 | - | - | 1 | 1 | - | - | - | 1 | 1 | - |
| Art.50 | - | - | - | - | 1 | - | - | - | - | - | - | - | 1 | - | - |
| Art.51 | - | - | - | - | - | - | - | 1 | - | - | - | - | - | - | - |
| Art.51 ust.1 | 2 | 5 | 13 | 10 | 16 | 11 | 10 | 7 | 8 | 4 | 7 | 2 | 6 | 3 | 7 |
| Art.51 ust.2 | 1 | 2 | 4 | 1 | 3 | 2 | 3 | 1 | 2 | 2 | 3 | 1 | 1 | 1 | 1 |
| Art.52 | 5 | 1 | 7 | 10 | 4 | 7 | 7 | 3 | 1 | 1 | 3 | 5 | 11 | 1 | 3 |
| Art.53 | - | - | 1 | 1 | - | - | - | 2 | 3 | - | - | - | - | - | - |
| Art.54 | 1 | - | 1 | 1 | - | - | - | - | - | - | - | - | - | - | - |
| Ust. z 1997.08.29 o strażach gminnych (Dz.U.123p.779) | 3 | 1 | - | - | - | - | - | - | - | - | - | - | - | - | - |
| Art.28 | 3 | 1 | - | - | - | - | - | - | - | - | - | - | - | - | - |
| Ust. z 1997.09.11 o ogr. dział.gosp.przez osoby pełn.funkc.publ. (Dz.U.106 p.679) | - | 2 | 2 | 1 | 3 | 1 | 2 | 1 | 1 | 1 | - | 1 | - | 3 | - |
| Art.14 ust.1 | - | 2 | 2 | 1 | 2 | 1 | 2 | 1 | 1 | 1 | - | 1 | - | 2 | - |
| Art.14 ust.2 | - | - | - | - | 1 | - | - | - | - | - | - | - | - | 1 | - |
| Ust. z 1998.07.16 - ord. wyb.do rad gmin,powiat. i sejm.woj.(Dz.U.Nr 95 poz. 602) | - | 484 | - | - | - | - | 49 | 5 | - | 21 | 3 | 1 | - | - | - |
| Art.200 ust.1 | - | - | - | - | - | - | 1 | - | - | - | - | - | - | - | - |
| Art.202g ust.3 | - | 2 | - | - | - | - | 7 | - | - | - | - | - | - | - | - |
| Art.202g ust.5 | - | - | - | - | - | - | 1 | - | - | - | - | - | - | - | - |
| Art.202g ust.6 | - | 1 | - | - | - | - | - | - | - | - | 1 | - | - | - | - |
| Art.202j | - | - | - | - | - | - | 2 | - | - | - | - | - | - | - | - |
| Art.202j ust.1 | - | 480 | - | - | - | - | 38 | 5 | - | 21 | 2 | 1 | - | - | - |
| Art.202j ust.3 | - | 1 | - | - | - | - | - | - | - | - | - | - | - | - | - |
| Ust. z 1998.12.18 o Instytucie Pamięci Narodowej (Dz.U.Nr 155 p. 1016) | - | - | - | - | - | - | - | 1 | - | 1 | 1 | - | - | - | - |
| Art.54 ust.1 | - | - | - | - | - | - | - | - | - | 1 | 1 | - | - | - | - |
| Art.54 ust.2 | - | - | - | - | - | - | - | 1 | - | - | - | - | - | - | - |
| Ust. z 1999.05.21 o broni i amunicji (Dz.U.53 p.549) | 55 | 11 | 3 | 2 | 5 | 4 | 1 | 4 | 1 | 1 | 4 | 1 | - | - | - |
| Art.50 | 1 | 1 | 3 | 2 | 5 | 4 | 1 | 4 | 1 | 1 | 4 | 1 | - | - | - |
| Art.51 ust.1 | 7 | 7 | - | - | - | - | - | - | - | - | - | - | - | - | - |
| Art.51 ust.2 pkt 1 | 1 | 1 | - | - | - | - | - | - | - | - | - | - | - | - | - |
| Art.51 ust.2 pkt 3 | 5 | 1 | - | - | - | - | - | - | - | - | - | - | - | - | - |
| Art.51 ust.2 pkt 4 | 1 | 1 | - | - | - | - | - | - | - | - | - | - | - | - | - |
| Art.51 ust 2 pkt 5 | 3 | - | - | - | - | - | - | - | - | - | - | - | - | - | - |
| Art.51 ust 2 pkt 7 | 5 | - | - | - | - | - | - | - | - | - | - | - | - | - | - |
| Art.51 ust 4 | 1 | - | - | - | - | - | - | - | - | - | - | - | - | - | - |
| Art.51 ust 1 | 31 | - | - | - | - | - | - | - | - | - | - | - | - | - | - |
| Ust. z 2000.01.22 o ogólnym bezpieczeństwie produktów (Dz.U.Nr 15 p.179) | - | 4 | - | - | - | - | - | - | - | - | - | - | - | - | - |
| Art.24 ust.1 | - | 3 | - | - | - | - | - | - | - | - | - | - | - | - | - |
| Art.25 | - | 1 | - | - | - | - | - | - | - | - | - | - | - | - | - |
| Ust. z 2000.06.30 Prawo własności przemysłowej (Dz. U. Nr 49/2001 r. p.508) | 299 | 578 | 876 | 848 | 284 | 180 | 685 | 775 | 902 | 816 | 792 | 669 | 589 | 542 | 555 |
| Art.303 ust.1 | 1 | - | - | 1 | - | - | - | 4 | - | - | - | - | - | - | 4 |
| Art.303 ust.2 | - | - | - | - | 2 | 1 | 4 | 1 | - | 1 | 2 | 1 | - | - | 3 |
| Art.304 ust.1 | - | - | - | - | - | - | - | 1 | - | - | - | - | - | - | - |

Prawomocne skazania osób dorosłych według kwalifikacji prawnej kodeksów karnych i ustaw szczególnych - czyn główny

| Wyszczególnienie | LATA | | | | | | | | | | | | | | |
|--|---------------------------------|------|------|------|------|------|------|------|------|------|------|------|------|------|------|
| | 2002 | 2003 | 2004 | 2005 | 2006 | 2007 | 2008 | 2009 | 2010 | 2011 | 2012 | 2013 | 2014 | 2015 | 2016 |
| | <i>w liczbach bezwzględnych</i> | | | | | | | | | | | | | | |
| Art.305 | - | - | - | - | - | - | 1 | - | - | - | - | - | - | - | - |
| Art.305 ust.1 | 255 | 527 | 770 | 745 | 243 | 146 | 602 | 682 | 751 | 696 | 681 | 545 | 459 | 384 | 373 |
| Art.305 ust.2 | 32 | 27 | 67 | 35 | 10 | 7 | 31 | 14 | 21 | 35 | 28 | 44 | 24 | 22 | 16 |
| Art.305 ust.3 | 11 | 24 | 39 | 67 | 29 | 26 | 47 | 70 | 127 | 82 | 80 | 79 | 106 | 136 | 157 |
| Art.306 ust.1 | - | - | - | - | - | - | - | 2 | 2 | - | - | - | - | - | 1 |
| Art.306 ust.2 | - | - | - | - | - | - | - | 1 | 1 | 2 | 1 | - | - | - | - |
| Ust. z 2000.07.21 - prawo telekomunikacyjne (DZ.U.73 p.852) | 224 | 183 | 186 | 5 | - | - | 2 | 1 | - | - | - | - | - | - | - |
| Art.123 ust.1 | 223 | 183 | 185 | 5 | - | - | 2 | 1 | - | - | - | - | - | - | - |
| Art.123 ust.2 | 1 | - | 1 | - | - | - | - | - | - | - | - | - | - | - | - |
| Ust. z 2000.11.16 o przeciwdziałaniu finansow. terroryzmu (Dz.U.Nr 153 p.1505) | - | - | - | - | - | - | - | - | 2 | 3 | - | 4 | 2 | 4 | 5 |
| Art.35 ust.1 | - | - | - | - | - | - | - | - | - | 2 | - | - | - | - | - |
| Art.35 ust.1 pkt 1 | - | - | - | - | - | - | - | - | 1 | 1 | - | 2 | 2 | 2 | 4 |
| Art.35 ust.1 pkt 5 | - | - | - | - | - | - | - | - | 1 | - | - | 2 | - | 2 | - |
| Art.35 ust.3 | - | - | - | - | - | - | - | - | - | - | - | - | - | - | 1 |
| Ust. z 2000.11.29 o obr. z zagr. tow. techn. o znac. strat. (Dz.U.Nr 119 p.1250) | - | - | - | - | - | - | 7 | 2 | 2 | 1 | 1 | 1 | - | - | 1 |
| Art.33 ust.1 | - | - | - | - | - | - | 6 | 2 | 2 | 1 | 1 | 1 | - | - | 1 |
| Art.33 ust.3 | - | - | - | - | - | - | 1 | - | - | - | - | - | - | - | - |
| Ust. z 2000.12.15 o Inspekcji Handlowej (Dz.U. Nr 4/01 p.25) | - | 6 | - | - | - | - | 8 | 5 | 3 | - | 2 | 2 | 1 | 5 | - |
| Art.38 | - | 6 | - | - | - | - | 8 | 5 | 3 | - | 2 | 2 | 1 | 5 | - |
| Ust. z 2000.12.21 o dozorcze technicznym (Dz.U. Nr 122 p.1321) | 2 | 3 | 4 | 5 | 6 | 7 | 15 | 9 | 11 | 8 | 8 | 6 | 7 | 12 | 23 |
| Art.63 ust.1 pkt 1 | 1 | 1 | 3 | 5 | 6 | 5 | 14 | 8 | 11 | 8 | 6 | 6 | 6 | 9 | 21 |
| Art.63 ust.1 pkt 2 | 1 | 2 | 1 | - | - | - | - | - | - | - | - | - | - | 2 | 2 |
| Art.63 ust.2 | - | - | - | - | - | 2 | 1 | 1 | - | - | 2 | - | 1 | 1 | - |
| Ust. z 2001.03.30 o kosmetykach (Dz.U.Nr 42 p. 473) | - | - | - | - | - | - | - | - | - | - | - | - | 1 | - | - |
| Art.14 ust.3 | - | - | - | - | - | - | - | - | - | - | - | - | 1 | - | - |
| Ust. z 2001.01.11 o substancjach i preparatach chemicznych (Dz.U.Nr 11 p. 84) | - | 1 | - | - | - | - | - | - | - | - | - | - | - | - | - |
| Art.34 | - | 1 | - | - | - | - | - | - | - | - | - | - | - | - | - |
| Ust. z 2001.03.16 o Biurze Ochrony Rządu (Dz.U. z 30. 03.2001) | 7 | 1 | 2 | - | - | 1 | - | - | - | - | - | - | - | - | - |
| Art.125 ust.1 | 4 | 1 | 2 | - | - | 1 | - | - | - | - | - | - | - | - | - |
| Art.125 ust.2 | 3 | - | - | - | - | - | - | - | - | - | - | - | - | - | - |
| Ust. z 2001.04.12 ordynacja wyborcza do Sejmu RP i do Senatu (Dz.U.Nr 46 p.499) | - | 1 | - | - | - | - | - | 1 | - | - | - | - | - | - | - |
| Art.226 ust.1 pkt 2 | - | 1 | - | - | - | - | - | - | - | - | - | - | - | - | - |
| Art.228 | - | - | - | - | - | - | - | 1 | - | - | - | - | - | - | - |
| Ust. z 2001.06.07 o zbiorowym zaopatrzeniu w wodę... (Dz.U.Nr 72 p.747) | - | 2 | - | - | - | - | 21 | 18 | 6 | 21 | 33 | 34 | 28 | 18 | 14 |
| Art.28 ust.4 | - | 2 | - | - | - | - | 19 | 17 | 5 | 19 | 28 | 26 | 21 | 12 | 9 |
| Art.28 ust.4a | - | - | - | - | - | - | 2 | 1 | 1 | 2 | 5 | 8 | 7 | 6 | 5 |

Prawomocne skazania osób dorosłych według kwalifikacji prawnej kodeksów karnych i ustaw szczególnych - czyn główny

| Wyszczególnienie | LATA | | | | | | | | | | | | | | |
|--|------|------|------|------|------|------|------|------|------|------|------|------|------|------|------|
| | 2002 | 2003 | 2004 | 2005 | 2006 | 2007 | 2008 | 2009 | 2010 | 2011 | 2012 | 2013 | 2014 | 2015 | 2016 |
| <i>w liczbach bezwzględnych</i> | | | | | | | | | | | | | | | |
| Ust. z 2001.06.22 o wytw. i obr. mat. wyb., bronią i amun. (Dz.U. Nr 67 p.679) | 17 | 25 | 86 | 112 | 52 | 91 | 82 | 65 | 56 | 29 | 21 | 17 | 7 | 14 | 8 |
| Art.36 ust.1 | 2 | - | 2 | 5 | 4 | 10 | 12 | 7 | 3 | 3 | 1 | 2 | - | - | - |
| Art.36 ust.2 | - | - | 1 | 4 | - | 5 | 3 | 4 | 2 | - | 2 | - | 1 | 1 | - |
| Art.36 ust.3 | - | - | - | - | - | 1 | - | - | - | - | - | - | - | - | - |
| Art.37 | 15 | 25 | 83 | 103 | 48 | 75 | 66 | 54 | 51 | 26 | 16 | - | - | 13 | 8 |
| Art.37 ust.1 | - | - | - | - | - | - | - | - | - | - | - | 16 | 3 | - | - |
| Art.38 | - | - | - | - | - | - | 1 | - | - | - | - | - | - | - | - |
| Art.38 ust.1 | - | - | - | - | - | - | - | - | - | - | - | - | 1 | - | - |
| Ust. z 2001.07.06 o usługach detektywistycznych (Dz.U.Nr 12 p.110) | - | - | - | - | - | - | 3 | 3 | 6 | 2 | - | - | - | - | 1 |
| Art.44 | - | - | - | - | - | - | - | - | 1 | - | - | - | - | - | - |
| Art.45 | - | - | - | - | - | - | - | - | - | - | - | - | - | - | 1 |
| Art.46 ust.1 | - | - | - | - | - | - | 3 | 1 | 1 | 2 | - | - | - | - | - |
| Art.46 ust.2 | - | - | - | - | - | - | - | 2 | 4 | - | - | - | - | - | - |
| Ust. z 2001.07.27 o diagnostyce laboratoryjnej (Dz.U.Nr 100, p.1083) | - | - | - | - | - | - | - | - | - | - | - | - | - | - | 1 |
| Art.71 ust.2 | - | - | - | - | - | - | - | - | - | - | - | - | - | - | 1 |
| Ust. z 2001.07.27 o wyrobach medycznych (Dz.U. Nr 126 p.1380) | - | 1 | - | - | - | - | - | - | - | - | - | - | - | - | - |
| Art.36 | - | 1 | - | - | - | - | - | - | - | - | - | - | - | - | - |
| Ust. z 2001.09.06 - prawo farmaceutyczne (Dz.U. Nr 126, p.1381) | 4 | 23 | 44 | 48 | 47 | 72 | 84 | 61 | 57 | 48 | 64 | 67 | 83 | 73 | 81 |
| Art.124 | 4 | 22 | 43 | 46 | 45 | 67 | 72 | 50 | 49 | 38 | 53 | 48 | 55 | 54 | 48 |
| Art.124a ust.1 | - | - | - | - | - | - | 2 | - | 1 | 2 | 1 | 1 | - | 2 | - |
| Art.124a ust.2 | - | - | - | - | - | - | - | 1 | - | - | - | 1 | - | - | - |
| Art.124b ust.2 | - | - | - | - | - | - | - | - | - | - | - | - | - | - | 1 |
| Art.125 | - | - | - | - | - | - | - | - | - | 1 | - | 1 | - | - | 1 |
| Art.125 ust.2 | - | - | - | - | - | - | - | - | - | - | - | - | - | - | 3 |
| Art.126 | - | 1 | - | 1 | - | - | - | - | - | - | - | - | - | - | - |
| Art.127 | - | - | - | - | - | - | - | - | - | - | - | - | - | 1 | - |
| Art.127 pkt 1 | - | - | - | 1 | - | 1 | 2 | - | 1 | - | - | 5 | 6 | 4 | - |
| Art.127 pkt 2 | - | - | 1 | - | - | 4 | 3 | 3 | 1 | 2 | 1 | 1 | 2 | 2 | 2 |
| Art.127 pkt 3 | - | - | - | - | 1 | - | - | 1 | - | - | - | - | - | 2 | - |
| Art.127a pkt 2 | - | - | - | - | - | - | - | - | - | - | - | - | - | 1 | 6 |
| Art.127a pkt 3 | - | - | - | - | - | - | - | - | - | - | - | - | - | - | 1 |
| Art.129 ust.1 | - | - | - | - | - | - | 1 | - | - | - | - | - | - | - | - |
| Art.130 | - | - | - | - | - | - | - | 1 | - | - | - | - | 1 | - | - |
| Art.131 ust.1 | - | - | - | - | - | - | - | - | - | - | - | - | 2 | - | - |
| Art.131 ust.2 | - | - | - | - | - | - | - | 1 | 1 | - | - | - | - | 2 | - |
| Art.132 | - | - | - | - | 1 | - | - | - | - | - | - | - | 1 | - | 1 |
| Art.132a | - | - | - | - | - | - | - | - | - | - | 2 | - | - | - | - |
| Art.132b | - | - | - | - | - | - | - | 1 | 2 | 4 | 4 | 5 | 10 | 5 | 15 |
| Art.132c | - | - | - | - | - | - | 3 | 3 | 3 | - | 3 | 5 | 5 | - | 3 |
| Art.132e | - | - | - | - | - | - | - | - | - | - | - | - | 1 | - | - |
| Ust. z 2001.09.18 o podpisie elektronicznym (Dz.U. Nr 130 p.1450) | - | - | - | - | - | - | - | - | - | - | - | - | - | 2 | - |
| Art.47 | - | - | - | - | - | - | - | - | - | - | - | - | - | 2 | - |
| Ust. z 2002.06.20 o bezpośr. wyborze wójta, burmistrza i ... (Dz.U.Nr 113 p.984) | - | - | - | - | - | - | 1 | - | - | - | - | - | - | - | - |
| Art.27p ust.1 | - | - | - | - | - | - | 1 | - | - | - | - | - | - | - | - |

Prawomocne skazania osób dorosłych według kwalifikacji prawnej kodeksów karnych i ustaw szczególnych - czyn główny

| Wyszczególnienie | LATA | | | | | | | | | | | | | | |
|---|---------------------------------|------|------|------|------|------|------|------|------|------|------|------|------|------|------|
| | 2002 | 2003 | 2004 | 2005 | 2006 | 2007 | 2008 | 2009 | 2010 | 2011 | 2012 | 2013 | 2014 | 2015 | 2016 |
| | <i>w liczbach bezwzględnych</i> | | | | | | | | | | | | | | |
| Ust. z 2002.06.21 o mat. wybuch. przesn. do użytku cywil. (Dz.U.Nr 117 p.1007) Art.63 | - | - | - | - | - | - | 2 | - | - | - | - | - | - | - | - |
| Ust. z 2002.07.03 - prawo lotnicze (Dz.U.Nr 130 p.1112) | - | - | - | - | - | - | 1 | 2 | 7 | 5 | 7 | 4 | 6 | 3 | 4 |
| Art.211 ust.1 pkt 1 | - | - | - | - | - | - | - | - | 1 | - | - | - | - | - | - |
| Art.211 ust.1 pkt 5 | - | - | - | - | - | - | 1 | 2 | 5 | 4 | 4 | 3 | 3 | 3 | 2 |
| Art.211 ust.1 pkt 9a | - | - | - | - | - | - | - | - | - | - | - | - | 1 | - | - |
| Art.212 ust.1 pkt 1a | - | - | - | - | - | - | - | - | - | - | 3 | 1 | 1 | - | 2 |
| Art.212 pkt 1 lit. c | - | - | - | - | - | - | - | - | - | 1 | - | - | - | - | - |
| Art.212 ust.1 pkt 4 | - | - | - | - | - | - | - | - | - | - | - | - | 1 | - | - |
| Art.211 ust.1 pkt 7 | - | - | - | - | - | - | - | - | 1 | - | - | - | - | - | - |
| Ust. z 2002.08.09 o ochr. niekt. usług św. drogą elektr. (Dz.U.Nr 126 p. 1068) | - | 13 | - | - | - | - | 321 | 234 | 114 | 69 | 47 | 35 | 50 | 26 | 136 |
| Art.6 ust.1 | - | 3 | - | - | - | - | 10 | 15 | 3 | 5 | 4 | 1 | 2 | 1 | - |
| Art.6 ust.2 | - | 1 | - | - | - | - | 5 | 2 | 1 | 1 | 1 | - | - | - | 5 |
| Art.7 | - | - | - | - | - | - | 2 | 1 | - | - | - | - | - | - | - |
| Art.7 ust.1 | - | 5 | - | - | - | - | 53 | 33 | 23 | 8 | 8 | 12 | 3 | 3 | 3 |
| Art.7 ust.2 | - | 4 | - | - | - | - | 251 | 183 | 87 | 55 | 34 | 22 | 45 | 22 | 128 |
| Ust. z 2002.08.30 o systemie oceny zgodności (Dz.U.Nr 204 p.2087) | - | - | - | - | - | - | 19 | 13 | 21 | 18 | 18 | 14 | 8 | 8 | 9 |
| Art.45 | - | - | - | - | - | - | 19 | 13 | 18 | 17 | 17 | 12 | 8 | 8 | 7 |
| Art.46 | - | - | - | - | - | - | - | - | 1 | 1 | - | 1 | - | - | 1 |
| Art.47a | - | - | - | - | - | - | - | - | 1 | - | 1 | 1 | - | - | 1 |
| Art.47b | - | - | - | - | - | - | - | - | 1 | - | - | - | - | - | - |
| Ust. z 2003.02.28 - prawo upadłościowe i naprawcze (Dz.U.Nr 60 p.535) | - | - | - | - | - | - | 6 | 1 | 4 | 6 | 1 | 3 | 3 | 3 | 3 |
| Art.522 ust.1 | - | - | - | - | - | - | 4 | 1 | - | 2 | - | - | - | 2 | - |
| Art.522 ust.2 | - | - | - | - | - | - | 1 | - | 2 | - | - | 2 | - | - | - |
| Art.523 ust.1 | - | - | - | - | - | - | 1 | - | 2 | 4 | 1 | 1 | 3 | 1 | 3 |
| Ust. z 2003.05.22 o działalności ubezpieczeniowej (Dz.U.Nr 124 p.1151) | - | - | - | - | - | - | - | 1 | 1 | - | 1 | - | - | - | - |
| Art.226 ust.1 | - | - | - | - | - | - | - | 1 | - | - | - | - | - | - | - |
| Art.232 ust.2 | - | - | - | - | - | - | - | - | 1 | - | 1 | - | - | - | - |
| Ust. z 2003.05.22 o pośrednictwie ubezpieczeniowym (Dz.U.Nr 124 p.1154) | - | - | - | - | - | - | - | 1 | - | - | 1 | - | 1 | - | 1 |
| Art.47 ust.1 pkt 1 | - | - | - | - | - | - | - | 1 | - | - | - | - | - | - | 1 |
| Art.47 ust.1 pkt 2 | - | - | - | - | - | - | - | - | - | - | 1 | - | 1 | - | - |
| Ust. z 2003.06.13 o cudzoziemcach (Dz.U.Nr 128 p.1175) | - | - | - | - | - | - | 3 | 2 | 1 | - | - | - | - | - | - |
| Art.147 | - | - | - | - | - | - | 3 | 2 | 1 | - | - | - | - | - | - |
| Ust. z 2003.06.26 o ochronie prawnej odmian roślin (Dz.U.Nr 137 p.1300) | - | - | - | - | - | - | 2 | - | - | 4 | 4 | - | 1 | - | - |
| Art.37 | - | - | - | - | - | - | 1 | - | - | - | - | - | - | - | - |
| Art.37 pkt 1 | - | - | - | - | - | - | 1 | - | - | 4 | 4 | - | 1 | - | - |
| Ust. z 2003.07.23 o ochronie zabytków i opiece nad zabytk. (Dz.U.Nr 162 p. 1568) | - | - | - | - | - | - | 62 | 40 | 26 | 29 | 38 | 33 | 41 | 17 | 17 |
| Art.108 ust.1 | - | - | - | - | - | - | 17 | 10 | 10 | 22 | 28 | 26 | 33 | 16 | 15 |
| Art.108 ust.2 | - | - | - | - | - | - | 5 | 4 | 4 | 6 | 5 | 4 | 6 | 1 | 2 |
| Art.108 ust.3 | - | - | - | - | - | - | 1 | - | 1 | - | 2 | 1 | - | - | - |
| Art.109 ust.1 | - | - | - | - | - | - | 28 | 19 | 8 | - | 1 | 1 | 2 | - | - |
| Art.109 ust.2 | - | - | - | - | - | - | 11 | 7 | 3 | 1 | 1 | 1 | - | - | - |
| Art.109b | - | - | - | - | - | - | - | - | - | - | 1 | - | - | - | - |

Prawomocne skazania osób dorosłych według kwalifikacji prawnej kodeksów karnych i ustaw szczególnych - czyn główny

| Wyszczególnienie | LATA | | | | | | | | | | | | | | |
|---|---------------------------------|------|------|------|------|------|------|------|------|------|------|------|------|------|------|
| | 2002 | 2003 | 2004 | 2005 | 2006 | 2007 | 2008 | 2009 | 2010 | 2011 | 2012 | 2013 | 2014 | 2015 | 2016 |
| | <i>w liczbach bezwzględnych</i> | | | | | | | | | | | | | | |
| Ust. z 2004.01.23 o syst. monit. i kontr.jakości paliw ciekł. (Dz.U.Nr 34 p. 293) | - | - | - | - | - | - | 40 | 29 | 13 | 11 | 8 | 12 | 3 | 5 | 3 |
| Art.23 ust.1 | - | - | - | - | - | - | 28 | 22 | 8 | 11 | 5 | 11 | 2 | 2 | - |
| Art.23 ust.2 | - | - | - | - | - | - | - | - | 1 | - | 2 | - | - | - | - |
| Art.23 ust.3 | - | - | - | - | - | - | 2 | - | - | - | 1 | - | 1 | 3 | 3 |
| Art.23 ust.4 | - | - | - | - | - | - | - | 1 | 1 | - | - | - | - | - | - |
| Art.23 ust.5 | - | - | - | - | - | - | 10 | 6 | 3 | - | - | 1 | - | - | - |
| Ust. z 2004.05.27 o funduszach inwestycyjnych (Dz.U.Nr 146 p.1546) | - | - | - | - | - | - | - | - | - | - | - | - | - | - | 1 |
| Art.287 | - | - | - | - | - | - | - | - | - | - | - | - | - | - | 1 |
| Ust. z 2004.04.20 o wyrobach medycznych (Dz.U. Nr 93 p.896) | - | - | - | - | - | - | 19 | 3 | 1 | - | - | - | - | - | - |
| Art.78 | - | - | - | - | - | - | 16 | 2 | 1 | - | - | - | - | - | - |
| Art.81 | - | - | - | - | - | - | 2 | 1 | - | - | - | - | - | - | - |
| Art.84 | - | - | - | - | - | - | 1 | - | - | - | - | - | - | - | - |
| Ust. z 2004.07.16 - prawo telekomunikacyjne (Dz.U.Nr 171 p.1800) | - | - | - | - | - | - | 8 | 3 | 6 | 2 | 2 | 1 | - | - | 1 |
| Art.208 ust.1 | - | - | - | - | - | - | 8 | 3 | 6 | 2 | 2 | 1 | - | - | - |
| Art.208 ust.2 | - | - | - | - | - | - | - | - | - | - | - | - | - | - | 1 |
| Ust. z 2004.07.30 o międzynarodowym obrocie odpadami (Dz.U.Nr 191 p. 1956) | - | - | - | - | - | - | - | - | 1 | - | - | - | - | - | - |
| Art.19 ust.1 | - | - | - | - | - | - | - | - | 1 | - | - | - | - | - | - |
| Ust. z 2004.12.17 rej. i ochr. nazw i ozn. prod. rol. i śr. spoż. oraz o prod... | - | - | - | - | - | - | - | - | 1 | 3 | 2 | 1 | - | - | - |
| Art.57 ust.1 pkt 1 a | - | - | - | - | - | - | - | - | 1 | 1 | 1 | - | - | - | - |
| Art.57 ust.1 pkt 1 d | - | - | - | - | - | - | - | - | - | 1 | - | - | - | - | - |
| Art.57 ust.3 | - | - | - | - | - | - | - | - | - | 1 | 1 | 1 | - | - | - |
| Ust. z 2005.07.01 o pobieraniu komórek, tkanek i narządów | - | - | - | - | - | - | - | 2 | 2 | - | 32 | 21 | 37 | 16 | 24 |
| Art.43 | - | - | - | - | - | - | - | 2 | 2 | - | 32 | 21 | 37 | 16 | 24 |
| Ust. z 2005.07.29 o obrocie instrumentami finansowymi (Dz.U.Nr 183, p.1538) | - | - | - | - | - | - | 8 | 4 | 8 | 7 | 3 | 6 | 3 | 7 | 5 |
| art.178 | - | - | - | - | - | - | 1 | - | - | 1 | - | - | - | 3 | - |
| art.181 ust.1 | - | - | - | - | - | - | 2 | - | 2 | - | 1 | 1 | - | - | 1 |
| art.181 ust.2 | - | - | - | - | - | - | - | - | 1 | - | - | - | - | - | - |
| art.183 ust.1 | - | - | - | - | - | - | 5 | 4 | 5 | 6 | 2 | 5 | 3 | 4 | 4 |
| Ust. z 2005.07.29 o ofercie publ. i war.wprow. instrum. (Dz.U.Nr 184 p.1539) | - | - | - | - | - | - | 1 | - | - | - | 1 | - | - | 1 | - |
| Art.100 ust.1 | - | - | - | - | - | - | 1 | - | - | - | 1 | - | - | 1 | - |
| Ust. z 2005.12.16 o produktach pochodzenia zwierzęcego (Dz.U.Nr 17 p. 127) | - | - | - | - | - | - | 34 | 34 | 17 | 24 | 14 | 20 | 48 | 9 | 12 |
| Art.25 pkt 1 | - | - | - | - | - | - | - | - | 1 | - | - | 3 | 4 | - | 3 |
| Art.25 pkt 2 | - | - | - | - | - | - | 1 | 3 | 1 | - | 1 | - | - | - | - |
| Art.25 pkt 2a | - | - | - | - | - | - | - | - | - | - | - | - | - | - | 1 |
| Art.25 pkt 3 | - | - | - | - | - | - | 27 | 25 | 10 | 13 | 8 | 11 | 7 | 3 | 1 |
| Art.25 pkt 4 | - | - | - | - | - | - | 3 | 4 | 3 | 7 | 4 | 3 | 13 | 4 | 7 |
| Art.25 pkt 5 | - | - | - | - | - | - | 3 | 2 | 2 | 4 | 1 | 3 | 24 | 2 | - |
| Ust. z 2006.08.25 o syst. monit. i kontr.jakości paliw (Dz.U.Nr 169 p.1200) | - | - | - | - | - | - | 21 | 22 | 20 | 12 | 17 | 20 | 8 | 8 | 7 |
| Art.31 ust 1 | - | - | - | - | - | - | 11 | 13 | 10 | 9 | 5 | 10 | 6 | 5 | 4 |
| Art.31 ust 2 | - | - | - | - | - | - | 1 | - | - | - | - | - | 1 | - | - |

Prawomocne skazania osób dorosłych według kwalifikacji prawnej kodeksów karnych i ustaw szczególnych - czyn główny

| Wyszczególnienie | LATA | | | | | | | | | | | | | | |
|---|---------------------------------|------|------|------|------|------|------|------|------|------|------|------|------|------|------|
| | 2002 | 2003 | 2004 | 2005 | 2006 | 2007 | 2008 | 2009 | 2010 | 2011 | 2012 | 2013 | 2014 | 2015 | 2016 |
| | <i>w liczbach bezwzględnych</i> | | | | | | | | | | | | | | |
| Art.31 ust 3 | - | - | - | - | - | - | - | 3 | 1 | - | - | - | - | 1 | 1 |
| Art.31 ust 4 | - | - | - | - | - | - | 1 | 3 | - | 2 | 2 | 1 | 1 | - | 2 |
| Art.31 ust 5 | - | - | - | - | - | - | 3 | 1 | 3 | 1 | 2 | 1 | - | 1 | - |
| Art.31a ust 1 | - | - | - | - | - | - | - | - | - | - | 6 | 8 | - | - | - |
| Art.34 ust 1 | - | - | - | - | - | - | 2 | 2 | 5 | - | 1 | - | - | - | - |
| Art.35 | - | - | - | - | - | - | 3 | - | 1 | - | 1 | - | - | 1 | - |
| Ust. z 2006.10.18 o ujawn. inf. o dok. organów bezp. państwa (Dz.U.Nr 63 p.425) | - | - | - | - | - | - | - | - | - | - | - | - | - | - | 1 |
| Art.29 ust.4 | - | - | - | - | - | - | - | - | - | - | - | - | - | - | 1 |
| Ust. z 2009.03.20 o bezpieczeństwie imprez masowych (Dz.U.Nr 62 p.504) | - | - | - | - | - | - | - | 42 | 186 | 232 | 410 | 366 | 336 | 275 | 377 |
| Art.58 ust.1 | - | - | - | - | - | - | - | 2 | 2 | 4 | 7 | 12 | 7 | 2 | 3 |
| Art.58 ust.2 | - | - | - | - | - | - | - | - | - | - | 1 | - | - | - | - |
| Art.58 ust.3 | - | - | - | - | - | - | - | - | - | - | 1 | - | - | - | - |
| Art.59 | - | - | - | - | - | - | - | - | - | 1 | - | - | - | - | - |
| Art.59 ust.1 | - | - | - | - | - | - | - | 4 | 43 | 85 | 161 | 152 | 140 | 100 | 130 |
| Art.60 ust.1 | - | - | - | - | - | - | - | 18 | 75 | 65 | 124 | 43 | 57 | 54 | 56 |
| Art.60 ust.1a | - | - | - | - | - | - | - | - | - | - | 35 | 55 | 46 | 52 | 70 |
| Art.60 ust.2 | - | - | - | - | - | - | - | 8 | 27 | 35 | 34 | 48 | 34 | 20 | 33 |
| Art.60 ust.3 | - | - | - | - | - | - | - | 6 | 23 | 19 | 26 | 18 | 27 | 21 | 31 |
| Art.60 ust.4 | - | - | - | - | - | - | - | 4 | 16 | 23 | 17 | 8 | - | 4 | 10 |
| Art.60 ust.4 w zw. z ust.1 | - | - | - | - | - | - | - | - | - | - | 1 | 15 | 12 | 12 | 20 |
| Art.60 ust.4 w zw. z ust.2 | - | - | - | - | - | - | - | - | - | - | 1 | 12 | 3 | - | 3 |
| Art.60 ust.4 w zw. z ust.3 | - | - | - | - | - | - | - | - | - | - | 1 | - | 1 | 2 | 4 |
| Art.61 | - | - | - | - | - | - | - | - | - | - | 1 | 3 | 9 | 8 | 17 |
| Ust. z 2010.05.20 o wyrobach medycznych (Dz.U. Nr 107 p.679) | - | - | - | - | - | - | - | - | - | - | 3 | 5 | 6 | 3 | 1 |
| Art.93 | - | - | - | - | - | - | - | - | - | - | 1 | - | 2 | 2 | - |
| Art.96 | - | - | - | - | - | - | - | - | - | - | 1 | 5 | - | - | - |
| Art.98 | - | - | - | - | - | - | - | - | - | - | 1 | - | - | - | - |
| Art.100 | - | - | - | - | - | - | - | - | - | - | - | - | 4 | 1 | - |
| Art.100 pkt 2 | - | - | - | - | - | - | - | - | - | - | - | - | - | - | 1 |
| Ust. z 2010.06.25 o sporcie (Dz.U.Nr 127 poz.857) | - | - | - | - | - | - | - | - | - | - | - | 1 | - | 1 | - |
| Art.46 ust.1 | - | - | - | - | - | - | - | - | - | - | - | 1 | - | 1 | - |
| Ust. z 2011.01.05 - kodeks wyborczy (Dz.U.21 p.112) | - | - | - | - | - | - | - | - | - | 12 | 14 | 2 | 1 | 9 | 14 |
| Art.497 §1 pkt 3 | - | - | - | - | - | - | - | - | - | - | - | 1 | - | - | - |
| Art.506 pkt 3 | - | - | - | - | - | - | - | - | - | - | 2 | - | - | 1 | - |
| Art.506 pkt 6 | - | - | - | - | - | - | - | - | - | - | 1 | - | - | - | - |
| Art.507 | - | - | - | - | - | - | - | - | - | - | - | - | - | - | 1 |
| Art.509 §1 | - | - | - | - | - | - | - | - | - | 12 | 11 | 1 | 1 | 8 | 13 |
| Ust. z 2011.02.25 o substancjach chemiczn. i ich mieszaninach (Dz.U.Nr 63 p.322) | - | - | - | - | - | - | - | - | - | - | - | 1 | 1 | - | - |
| Art.32 ust.1 | - | - | - | - | - | - | - | - | - | - | - | 1 | - | - | - |
| Art.36 ust.1 | - | - | - | - | - | - | - | - | - | - | - | - | 1 | - | - |
| Ust. z 2011.06.09 Prawo geologiczne i górnicze (Dz. U.Nr 163 poz.981) | - | - | - | - | - | - | - | - | - | - | - | - | 1 | 2 | 1 |
| Art.176 ust.1 pkt 2 | - | - | - | - | - | - | - | - | - | - | - | - | 1 | 2 | 1 |

Prawomocne skazania osób dorosłych według kwalifikacji prawnej kodeksów karnych i ustaw szczególnych - czyn główny

| Wyszczególnienie | LATA | | | | | | | | | | | | | | |
|---|------------|------------|------------|------------|------------|-----------|-----------|-----------|-----------|-----------|----------|-----------|----------|----------|----------|
| | 2002 | 2003 | 2004 | 2005 | 2006 | 2007 | 2008 | 2009 | 2010 | 2011 | 2012 | 2013 | 2014 | 2015 | 2016 |
| <i>w liczbach bezwzględnych</i> | | | | | | | | | | | | | | | |
| Ust. z 2011.08.19 o usługach płatniczych (Dz.U. Nr 199 p.1175) Art.150 ust.1 | - | - | - | - | - | - | - | - | - | - | - | - | 1 | 3 | - |
| Ust. z 2013.12.12 o cudzoziemcach (Dz.U. z 2013r. p.1650) Art.464 | - | - | - | - | - | - | - | - | - | - | - | - | - | - | 1 |
| Ust. z 2015.09.11 o działalności ubezpiecz. i reasekur. (Dz.U. z 2015r. p.1844) Art.431 ust.1 | - | - | - | - | - | - | - | - | - | - | - | - | - | - | 1 |
| Ust. z 2016.04.13 o bezpiecz. obr. prekursorami mater. wybuch. (Dz.U.2016 p.669) Art.12 | - | - | - | - | - | - | - | - | - | - | - | - | - | - | 1 |
| INNE PRZESTĘPSTWA (brak odpowiedników w kk/97 lub ustawach szczególnych) | 375 | 377 | 311 | 218 | 100 | 66 | 43 | 43 | 19 | 25 | 7 | 11 | 5 | 1 | - |
| Art.133 §1 kk/69 | - | - | - | 1 | - | - | - | - | - | - | - | - | - | - | - |
| Art.177 kk/69 | - | 1 | 1 | - | - | - | - | - | - | - | - | - | - | - | - |
| Art.199 §1 kk/69 | 277 | 314 | 243 | 165 | 84 | 58 | 39 | 33 | 10 | 18 | 6 | 11 | 2 | 1 | - |
| Art.199 §2 kk/69 | 38 | 18 | 18 | 4 | 2 | - | 2 | - | - | - | - | - | - | - | - |
| Art.200 §1 kk/69 | - | 1 | 9 | 7 | 2 | - | - | 1 | - | - | - | - | - | - | - |
| Art.201 kk/69 | 8 | 7 | 11 | 6 | 2 | 4 | 1 | 8 | 7 | 3 | 1 | - | 3 | - | - |
| Art.205 kk/69 | - | - | - | - | - | - | - | - | - | 3 | - | - | - | - | - |
| Art.212 §2 | - | - | 1 | - | - | - | - | - | - | - | - | - | - | - | - |
| Art.212 §2 kk/69 | - | - | - | - | - | - | - | 1 | - | - | - | - | - | - | - |
| Art.218 §1kk | - | - | - | - | - | - | - | - | - | - | - | - | - | - | - |
| Art.221 §1 kk | - | - | - | - | - | - | - | - | - | - | - | - | - | - | - |
| Art.221 §2 kk/69 | - | - | - | 1 | - | - | - | - | - | - | - | - | - | - | - |
| Art.223 §1 kk/69 | - | - | - | 1 | - | - | - | - | - | 1 | - | - | - | - | - |
| Art.224 §1 kk | 1 | - | - | - | - | - | - | - | - | - | - | - | - | - | - |
| Art.224 §2 kk | 1 | - | 4 | - | - | - | - | - | - | - | - | - | - | - | - |
| Art.224 §2 kk/69 | 1 | 3 | - | 1 | - | - | - | - | - | - | - | - | - | - | - |
| Art.225 §1 kk/69 | - | - | - | 1 | 3 | 1 | - | - | 2 | - | - | - | - | - | - |
| Art.226 kk/69 | - | 1 | 1 | - | - | - | - | - | - | - | - | - | - | - | - |
| Art.263 kk | - | - | - | - | - | - | - | - | - | - | - | - | - | - | - |
| Art.264 §2 kk/69 | - | 2 | - | 1 | - | - | - | - | - | - | - | - | - | - | - |
| Art.265 §2 kk | - | - | 14 | - | - | - | - | - | - | - | - | - | - | - | - |
| Art.265 §2 kk/69 | 31 | 22 | - | 21 | 5 | 2 | - | - | - | - | - | - | - | - | - |
| Art.271 §1 kk | 1 | - | 1 | - | - | - | - | - | - | - | - | - | - | - | - |
| Art.271 §2 kk/69 | - | - | 1 | - | - | - | - | - | - | - | - | - | - | - | - |
| Art.273 §2 kk/69 | - | - | - | 1 | - | - | - | - | - | - | - | - | - | - | - |
| Art.273 §3 kk/69 | - | - | - | 1 | - | - | - | - | - | - | - | - | - | - | - |
| Art.278 §1 kk/69 | 4 | 5 | 5 | 3 | 1 | 1 | - | - | - | - | - | - | - | - | - |
| Art.278 §1 kk | - | - | - | - | - | - | - | - | - | - | - | - | - | - | - |
| Art.278 §3 kk | - | - | - | - | - | - | - | - | - | - | - | - | - | - | - |
| Art.278 §3 kk/69 | - | - | 1 | - | 1 | - | - | 1 | - | - | - | - | - | - | - |
| Art.279 kk/69 | 4 | 2 | - | 1 | - | - | - | - | - | - | - | - | - | - | - |
| Art.279 kk | - | - | - | - | - | - | - | - | - | - | - | - | - | - | - |
| Art.281 kk/69 | - | 1 | - | - | - | - | - | - | - | - | - | - | - | - | - |
| Art.288 §2 kk/69 | 9 | - | 1 | 3 | - | - | - | - | - | - | - | - | - | - | - |
| Art.87 §1 kw | - | - | - | - | - | - | - | - | - | - | - | - | - | - | - |
| Art.87 §2 kw | - | - | - | - | - | - | - | - | - | - | - | - | - | - | - |

Informator Statystyczny Wymiaru Sprawiedliwości

zarządzany przez Wydział Statystycznej Informacji Zarządczej
w Departamencie Strategii i Funduszy Europejskich

<http://isws.ms.gov.pl>



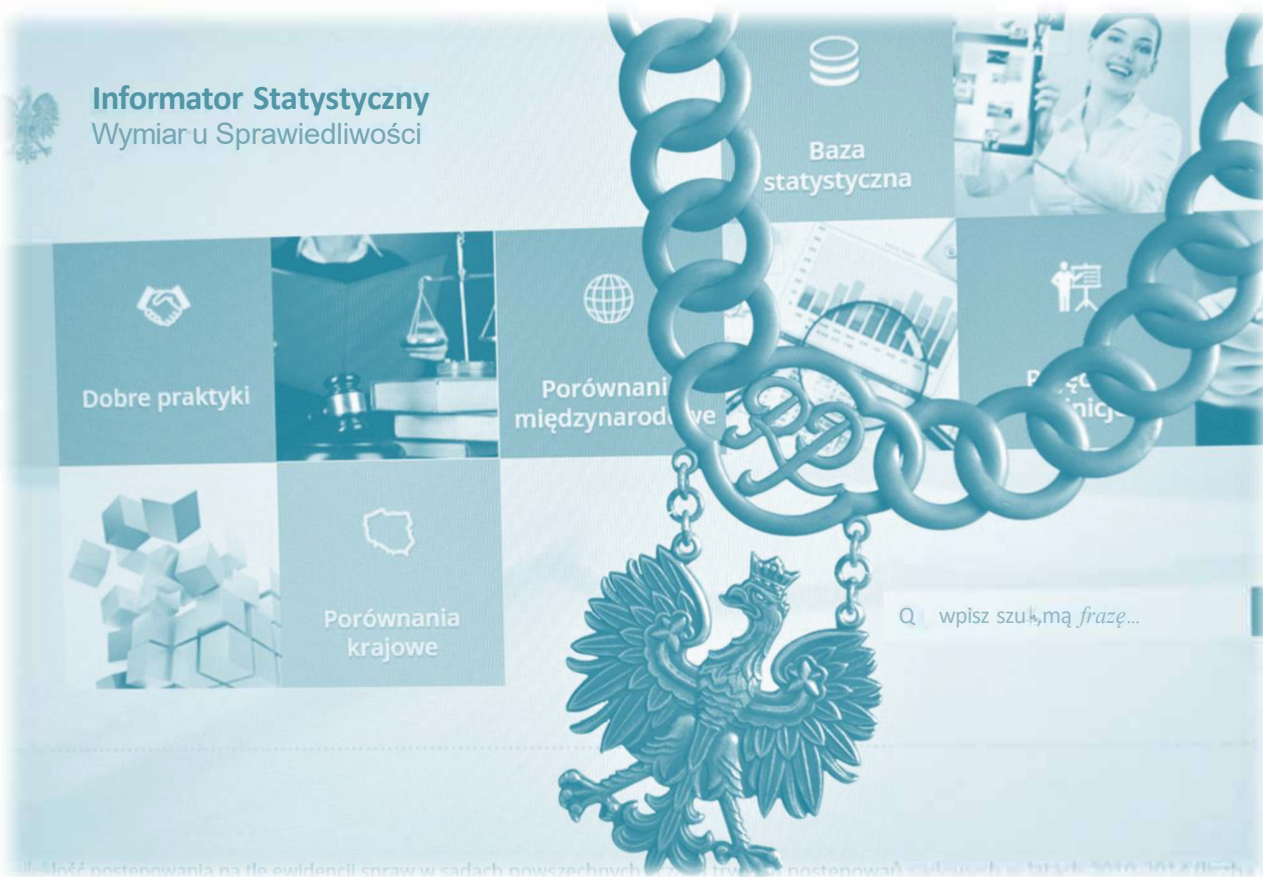

...łość postępowania na tle ewidencji spraw w sądach powszechnych... postępowania... 2016... 2017...